



MINISTERIO DE ECONOMIA

Gestión Presupuestaria

Y

Aspectos Económicos

**Período: 1991 a 2013
1980 a 2013**

**SECRETARIA DE PLANIFICACION Y POLITICA ECONOMICA
DIRECCION PROVINCIAL DE PROGRAMACION Y ESTADISTICA
HACENDAL
DIRECCION GENERAL DE PROGRAMACION Y ESTADISTICA
HACENDAL**

GOBERNADOR DE LA PROVINCIA

Dr. Antonio Bonfatti

MINISTRO DE ECONOMIA

C.P.N: Angel José Sciara

**SECRETARIO DE PLANIFICACION Y POLITICA
ECONOMICA**

C.P.N. Pablo Olivares

**DIRECTOR PROVINCIAL DE PROGRAMACION Y
ESTADISTICA HACENDAL**

C.P.N. José Luis Braidot

RECOPIACION Y ANALISIS

*Trabajo realizado en la Dirección General de
Programación y Estadística Hacendal*

INDICE

INDICE	
---------------	--

INFORME

Anexo – Coeficientes utilizados para la actualización a diciembre de 2013

SECTOR PUBLICO PROVINCIAL – PERIODO: 1991 - 2013

Esquema Ahorro-Inversión-Financiamiento. En pesos corrientes

Evolución del Resultado Económico y Financiero. En pesos corrientes (gráfico)

Evolución del Resultado Financiero antes de las Contribuciones. En pesos corrientes (gráfico)

Evolución del Resultado Financiero. En pesos corrientes (gráfico)

Evolución del Resultado Final. En pesos corrientes (gráfico)

Evolución Esquema Ahorro-Inversión-Financiamiento – Base 1991=100

Total de Recursos. En pesos corrientes.

Evolución del Total de Recursos. En pesos corrientes (gráfico)

Evolución de los Ingresos Tributarios. En pesos corrientes (gráfico)

Evolución del Total de Recursos – Base 1991=100

Composición Vertical de los Recursos – Período 1991 – 2013

Total de Gastos. Clasificación Clase Objeto. En pesos corrientes

Evolución del Total de Gastos. En pesos corrientes (gráfico)

Evolución del Gasto en Remuneraciones. En pesos corrientes (gráfico)

Evolución de los principales componentes de la Inversión Real Directa. En pesos corrientes (gráfico)

Evolución del Total de Gastos – Base 1991=100

Composición Vertical de los Gastos – Período 1991 – 2013

Esquema Ahorro-Inversión-Financiamiento. Analítico. En pesos corrientes

Esquema Ahorro-Inversión-Financiamiento. Analítico. En pesos constantes

Evolución del Resultado Económico y Financiero (gráfico) En pesos constantes

Evolución del Resultado Financiero antes de las Contribuciones En pesos constantes (gráfico)

Evolución del Resultado Financiero (gráfico) En pesos constantes

Evolución del Resultado Final (gráfico) En pesos constantes

Evolución de los Ingresos Tributarios (gráfico) En pesos constantes

Evolución del Gasto en Remuneraciones (gráfico) En pesos constantes

Evolución de los principales componentes de la Inversión Real Directa. En pesos constantes (gráfico)

Registración de Situaciones Especiales – Anexo I

Conciliación entre Contribuciones Figurativas y Gastos Figurativos – Anexo II

Relaciones Presupuestarias – Período 1991 – 2013

Relaciones del Sector Público Provincial

Relaciones presupuestarias vinculadas al gasto en Remuneraciones

Relación entre el Total de Gastos y la Población Provincial (gráfico)

Relación entre el Total de Gastos y el P.B.G. (gráfico)

Total de Recursos y PBG – En miles de pesos corrientes

Evolución del Gasto y PBG – En miles de pesos corrientes

Resultado Financiero antes de las Contribuciones y PBG – En miles de pesos corrientes

Total de Gastos del S.P.P. por Finalidad – Función. En pesos corrientes

Total de Gastos. Clasificación Funcional. En pesos corrientes (gráfico)

Total de Gastos. Clasificación Finalidad – En pesos corrientes (gráfico)

Evolución del Gasto según Finalidad Función – Base 1991=100

Total del Gasto. Clasificación Finalidad – Composición Vertical

Total de Gastos del S.P.P. por Finalidad – Función. En pesos constantes

INDICE	
---------------	--

Total de Gastos del S.P.P. Clasificación Funcional. En pesos constantes (gráfico)

Total de Gastos del S.P.P. por Finalidad. En pesos Constantes (gráfico)

SECTOR PUBLICO PROVINCIAL – Año 1991

Esquema Ahorro Inversión Financiamiento – Pesos Corrientes

Esquema Ahorro Inversión Financiamiento – Desagregado - Pesos Corrientes

Total de Gastos según Clasificación por Finalidad Función – Pesos Corrientes

Total de Gastos según Clasificación por Finalidad Función – Desagregado por

Cuentas Especiales, Organismos e Instituciones de Seguridad Social

SECTOR PUBLICO PROVINCIAL – Año 1992

Esquema Ahorro Inversión Financiamiento – Pesos Corrientes

Esquema Ahorro Inversión Financiamiento – Desagregado - Pesos Corrientes

Total de Gastos según Clasificación por Finalidad Función – Pesos Corrientes

Total de Gastos según Clasificación por Finalidad Función – Desagregado por

Cuentas Especiales, Organismos e Instituciones de Seguridad Social

SECTOR PUBLICO PROVINCIAL – Año 1993

Esquema Ahorro Inversión Financiamiento – Pesos Corrientes

Esquema Ahorro Inversión Financiamiento – Desagregado - Pesos Corrientes

Total de Gastos según Clasificación por Finalidad Función – Pesos Corrientes

Total de Gastos según Clasificación por Finalidad Función – Desagregado por

Cuentas Especiales, Organismos e Instituciones de Seguridad Social

SECTOR PUBLICO PROVINCIAL – Año 1994

Esquema Ahorro Inversión Financiamiento – Pesos Corrientes

Esquema Ahorro Inversión Financiamiento – Desagregado - Pesos Corrientes

Total de Gastos según Clasificación por Finalidad Función – Pesos Corrientes

Total de Gastos según Clasificación por Finalidad Función – Desagregado por

Cuentas Especiales, Organismos e Instituciones de Seguridad Social

SECTOR PUBLICO PROVINCIAL – Año 1995

Esquema Ahorro Inversión Financiamiento – Pesos Corrientes

Esquema Ahorro Inversión Financiamiento – Desagregado - Pesos Corrientes

Total de Gastos según Clasificación por Finalidad Función – Pesos Corrientes

Total de Gastos según Clasificación por Finalidad Función – Desagregado por

Cuentas Especiales, Organismos e Instituciones de Seguridad Social

SECTOR PUBLICO PROVINCIAL – Año 1996

Esquema Ahorro Inversión Financiamiento – Pesos Corrientes

Esquema Ahorro Inversión Financiamiento – Desagregado - Pesos Corrientes

Total de Gastos según Clasificación por Finalidad Función – Pesos Corrientes

Total de Gastos según Clasificación por Finalidad Función – Desagregado por

Cuentas Especiales, Organismos e Instituciones de Seguridad Social

SECTOR PUBLICO PROVINCIAL – Año 1997

Esquema Ahorro Inversión Financiamiento – Pesos Corrientes

Esquema Ahorro Inversión Financiamiento – Desagregado - Pesos Corrientes

Total de Gastos según Clasificación por Finalidad Función – Pesos Corrientes

Total de Gastos según Clasificación por Finalidad Función – Desagregado por

Cuentas Especiales, Organismos e Instituciones de Seguridad Social

SECTOR PUBLICO PROVINCIAL – Año 1998

Esquema Ahorro Inversión Financiamiento – Pesos Corrientes

Esquema Ahorro Inversión Financiamiento – Desagregado - Pesos Corrientes

Esquema Ahorro Inversión Financiamiento – Cuentas Especiales - Desagregado -

Pesos Corrientes

Total de Gastos según Clasificación por Finalidad Función – Pesos Corrientes

Total de Gastos según Clasificación por Finalidad Función – Desagregado por

INDICE	
---------------	--

Pesos Corrientes

Total de Gastos según Clasificación por Finalidad Función – Pesos Corrientes

Total de Gastos según Clasificación por Finalidad Función – Desagregado por Cuentas Especiales, Organismos e Instituciones de Seguridad Social

Total de Gastos según Clasificación por Finalidad Función – Cuentas Especiales -

SECTOR PUBLICO PROVINCIAL – Año 2005

Esquema Ahorro Inversión Financiamiento – Pesos Corrientes

Esquema Ahorro Inversión Financiamiento – Desagregado - Pesos Corrientes

Esquema Ahorro Inversión Financiamiento – Cuentas Especiales - Desagregado - Pesos Corrientes

Total de Gastos según Clasificación por Finalidad Función – Pesos Corrientes

Total de Gastos según Clasificación por Finalidad Función – Desagregado por

Cuentas Especiales, Organismos e Instituciones de Seguridad Social

Total de Gastos según Clasificación por Finalidad Función – Cuentas Especiales -

SECTOR PUBLICO PROVINCIAL – Año 2006

Esquema Ahorro Inversión Financiamiento – Pesos Corrientes

Esquema Ahorro Inversión Financiamiento – Desagregado - Pesos Corrientes

Esquema Ahorro Inversión Financiamiento – Cuentas Especiales - Desagregado - Pesos Corrientes

Total de Gastos según Clasificación por Finalidad Función – Pesos Corrientes

Total de Gastos según Clasificación por Finalidad Función – Desagregado por

Cuentas Especiales, Organismos e Instituciones de Seguridad Social

Total de Gastos según Clasificación por Finalidad Función – Cuentas Especiales -

SECTOR PUBLICO PROVINCIAL – Año 2007

Esquema Ahorro Inversión Financiamiento – Pesos Corrientes

Esquema Ahorro Inversión Financiamiento – Desagregado - Pesos Corrientes

Esquema Ahorro Inversión Financiamiento – Cuentas Especiales - Desagregado - Pesos Corrientes

Total de Gastos según Clasificación por Finalidad Función – Pesos Corrientes

Total de Gastos según Clasificación por Finalidad Función – Desagregado por

Cuentas Especiales, Organismos e Instituciones de Seguridad Social

Total de Gastos según Clasificación por Finalidad Función – Cuentas Especiales -

SECTOR PUBLICO PROVINCIAL – Año 2008

Esquema Ahorro Inversión Financiamiento – Pesos Corrientes

Esquema Ahorro Inversión Financiamiento – Desagregado - Pesos Corrientes

Esquema Ahorro Inversión Financiamiento – Cuentas Especiales - Desagregado - Pesos Corrientes

Total de Gastos según Clasificación por Finalidad Función – Pesos Corrientes

Total de Gastos según Clasificación por Finalidad Función – Desagregado por

Cuentas Especiales, Organismos e Instituciones de Seguridad Social

Total de Gastos según Clasificación por Finalidad Función – Cuentas Especiales -

SECTOR PUBLICO PROVINCIAL – Año 2009

Esquema Ahorro Inversión Financiamiento – Pesos Corrientes

Esquema Ahorro Inversión Financiamiento – Desagregado - Pesos Corrientes

Esquema Ahorro Inversión Financiamiento – Cuentas Especiales - Desagregado - Pesos Corrientes

Total de Gastos según Clasificación por Finalidad Función – Pesos Corrientes

Total de Gastos según Clasificación por Finalidad Función – Desagregado por

Cuentas Especiales, Organismos e Instituciones de Seguridad Social

Total de Gastos según Clasificación por Finalidad Función – Cuentas Especiales

INDICE	
---------------	--

SECTOR PUBLICO PROVINCIAL – Año 2010

Esquema Ahorro Inversión Financiamiento – Pesos Corrientes

Esquema Ahorro Inversión Financiamiento – Desagregado - Pesos Corrientes

Esquema Ahorro Inversión Financiamiento – Cuentas Especiales - Desagregado - Pesos Corrientes

Total de Gastos según Clasificación por Finalidad Función – Pesos Corrientes

Total de Gastos según Clasificación por Finalidad Función – Desagregado por Cuentas Especiales, Organismos e Instituciones de Seguridad Social

Total de Gastos según Clasificación por Finalidad Función – Cuentas Especiales -

SECTOR PUBLICO PROVINCIAL – Año 2011

Esquema Ahorro Inversión Financiamiento – Pesos Corrientes

Esquema Ahorro Inversión Financiamiento – Desagregado - Pesos Corrientes

Esquema Ahorro Inversión Financiamiento – Cuentas Especiales - Desagregado - Pesos Corrientes

Total de Gastos según Clasificación por Finalidad Función – Pesos Corrientes

Total de Gastos según Clasificación por Finalidad Función – Desagregado por Cuentas Especiales, Organismos e Instituciones de Seguridad Social

Total de Gastos según Clasificación por Finalidad Función – Cuentas Especiales

SECTOR PUBLICO PROVINCIAL – Año 2012

Esquema Ahorro Inversión Financiamiento – Pesos Corrientes

Esquema Ahorro Inversión Financiamiento – Desagregado - Pesos Corrientes

Esquema Ahorro Inversión Financiamiento – Cuentas Especiales - Desagregado - Pesos Corrientes

Total de Gastos según Clasificación por Finalidad Función – Pesos Corrientes

Total de Gastos según Clasificación por Finalidad Función – Desagregado por Cuentas Especiales, Organismos e Instituciones de Seguridad Social

Total de Gastos según Clasificación por Finalidad Función – Cuentas Especiales

SECTOR PUBLICO PROVINCIAL – Año 2013

Esquema Ahorro Inversión Financiamiento – Pesos Corrientes

Esquema Ahorro Inversión Financiamiento – Desagregado - Pesos Corrientes

Esquema Ahorro Inversión Financiamiento – Cuentas Especiales - Desagregado - Pesos Corrientes

Total de Gastos según Clasificación por Finalidad Función – Pesos Corrientes

Total de Gastos según Clasificación por Finalidad Función – Desagregado por Cuentas Especiales, Organismos e Instituciones de Seguridad Social

Total de Gastos según Clasificación por Finalidad Función – Cuentas Especiales

ADMINISTRACION PROVINCIAL – 1991- 2013

Esquema Ahorro-Inversión-Financiamiento. Sintético. En pesos corrientes.

Evolución del Resultado. En pesos corrientes. (gráfico)

Evolución De los Ingresos Tributarios (gráfico)

Evolución del Gasto en Remuneraciones (gráfico)

Evolución del Esquema Ahorro Inversión Financiamiento 1991=100

Esquema Ahorro-Inversión-Financiamiento. Analítico. En pesos corrientes

Esquema Ahorro-Inversión-Financiamiento. Analítico. En pesos constantes

Evolución del Resultado (gráfico) – En pesos constante

Evolución de los Ingresos Tributarios – En pesos Constantes (gráfico)

Evolución del Gasto en Remuneraciones - En pesos Constantes (gráfico)

Total de Recursos. En pesos corrientes.

Total de Recursos. Composición Vertical

Total de Gastos. Clasificación Clase Objeto. En pesos corrientes.

Total de Gastos. Composición Vertical

INDICE	
---------------	--

Total de Gastos. Clasificación Finalidad Función. En pesos corrientes.
Evolución del Gasto según Clasificación por Finalidad Función 1991=100
Total de Gasto según Clasificación por Finalidad Función – Composición Vertical
Detalle de la ejecución del ejercicio 2005 Inc. Trabajos Públicos o Construcciones – En miles de pesos corrientes
Detalle de la ejecución del ejercicio 2006 Inc. Trabajos Públicos o Construcciones – En miles de pesos corrientes
Detalle de la ejecución del ejercicio 2007 Inc. Trabajos Públicos o Construcciones – En miles de pesos corrientes
Detalle de la ejecución del ejercicio 2008 Inc. Trabajos Públicos o Construcciones – En miles de pesos corrientes
Detalle de la ejecución del ejercicio 2009 Inc. Trabajos Públicos o Construcciones – En miles de pesos corrientes
Detalle de la ejecución del ejercicio 2010 Inc. Trabajos Públicos o Construcciones – En miles de pesos corrientes
Detalle de la ejecución del ejercicio 2011 Inc. Trabajos Públicos o Construcciones – En miles de pesos corrientes
Detalle de la ejecución del ejercicio 2012 Inc. Trabajos Públicos o Construcciones – En miles de pesos corrientes
Detalle de la ejecución del ejercicio 2013 Inc. Trabajos Públicos o Construcciones – En miles de pesos corrientes
Evolución del Inc. Trabajos Públicos – Construcciones – Período 2005 – 2013 – Administración Central (gráfico)
Evolución del Inc. Trabajos Públicos – Construcciones – Período 2005 – 2013 – Organismos Descentralizados (gráfico)
Evolución del Inc. Trabajos Públicos – Construcciones – Período 2005 – 2013 – Instituciones de Seguridad Social (gráfico)
ADMINISTRACION CENTRAL (incluye Cuentas Especiales) – 1991 – 2013
Esquema Ahorro-Inversión-Financiamiento. Sintético. En pesos corrientes.
Evolución del Resultado. En pesos corrientes. (gráfico)
Evolución del Resultado Financiero antes de las Contribuciones. En pesos corrientes. (gráfico)
Evolución del Resultado Económico. En pesos corrientes. (gráfico)
Evolución del Resultado Financiero. En pesos corrientes. (gráfico)
Evolución de los Recursos Tributarios. En pesos corrientes. (gráfico)
Evolución del Resultado Final En pesos corrientes. (gráfico)
Evolución del Gasto en Remuneraciones. En pesos corrientes. (gráfico)
Evolución de los Principales componentes de la Inversión Real Directa. En pesos corrientes. (gráfico)
Evolución del Esquema Ahorro-Inversión-Financiamiento – Año 1991=100
Esquema Ahorro-Inversión-Financiamiento. Analítico. En pesos corrientes
Esquema Ahorro-Inversión-Financiamiento. Analítico. En pesos constantes
Total de Recursos. En pesos corrientes.
Total de Recursos. Composición Vertical.
Total de Gastos. Clasificación Clase Objeto. En pesos corrientes.
Total de Gastos. Composición Vertical
Total de Gastos. Clasificación Finalidad Función. En pesos corrientes.
Evolución del Gastos. Clasificación Finalidad Función. Año 1991=100
Total de Gastos. Composición Vertical
ADMINISTRACION CENTRAL (sin Cuentas Especiales) – 1991 – 2013
Esquema Ahorro-Inversión-Financiamiento. Sintético. En pesos corrientes

INDICE	
---------------	--

Evolución del Resultado. En pesos corrientes (gráfico)
Evolución del Esquema Ahorro-Inversión-Financiamiento- Año 1991=100
Esquema Ahorro-Inversión-Financiamiento. Analítico. En pesos corrientes
Total de Gastos. Clasificación Finalidad – Función. En pesos corrientes
Evolución del Gastos. Clasificación Finalidad – Función- Año 1991=100
Total de Gastos. Composición Vertical
CUENTAS ESPECIALES – 1991 – 2013
Esquema Ahorro-Inversión-Financiamiento. Sintético. En pesos corrientes
Evolución del Resultado. En pesos corrientes (gráfico)
Evolución del Esquema Ahorro-Inversión-Financiamiento – Año 1991=100
Esquema Ahorro-Inversión-Financiamiento. Analítico. En pesos corrientes
Total de Gastos. Clasificación Finalidad – Función. En pesos corrientes
Evolución del Gasto según Clasificación por Finalidad Función – Año 1991=100
Total de Gastos – Composición Vertical
ORGANISMOS DESCENTRALIZADOS 1991 – 2013
Esquema Ahorro-Inversión-Financiamiento. Sintético. En pesos corrientes
Evolución del Resultado. En pesos corrientes (gráfico)
Evolución del Esquema Ahorro-Inversión-Financiamiento – Año 1991=100
Esquema Ahorro-Inversión-Financiamiento. Analítico. En pesos corrientes
Esquema Ahorro-Inversión-Financiamiento. Analítico. En pesos constantes
Total de Recursos. En pesos corrientes
Total de Recursos. – Composición Vertical
Total de Gastos. Clasificación Clase – Objeto. En pesos corrientes
Total de Gastos. – Composición Vertical
Total de Gastos. Clasificación Finalidad – Función. En pesos corrientes
Evolución del Total de Gastos. Clasificación Finalidad – Función.
Total de Gastos. Clasificación Finalidad – Función. – Composición Vertical
DIRECCION PROVINCIAL DE VIALIDAD – 1991 – 2013
Esquema Ahorro-Inversión-Financiamiento. Sintético. En pesos corrientes
Evolución del Resultado. En pesos corrientes (gráfico)
Evolución del Esquema Ahorro-Inversión-Financiamiento – Año 1991=100
Esquema Ahorro-Inversión-Financiamiento. Analítico. En pesos corrientes
Total de Gastos. Clasificación Finalidad – Función. En pesos corrientes
DIRECCION PROVINCIAL DE VIVIENDA Y URBANISMO – 1991 – 2013
Esquema Ahorro-Inversión-Financiamiento. Sintético. En pesos corrientes
Evolución del Resultado. En pesos corrientes (gráfico)
Evolución del Esquema Ahorro-Inversión-Financiamiento – Año 1991=100
Esquema Ahorro-Inversión-Financiamiento. Analítico. En pesos corrientes
Total de Gastos. Clasificación Finalidad – Función. En pesos corrientes
INSTITUTO AUTARQUICO PROVINCIAL DE INDUSTRIAS PENITENCIARIAS – 1991 – 2013
Esquema Ahorro-Inversión-Financiamiento. Sintético. En pesos corrientes
Evolución del Resultado. En pesos corrientes (gráfico)
Evolución del Esquema Ahorro-Inversión-Financiamiento – Año 1991=100
Esquema Ahorro-Inversión-Financiamiento. Analítico. En pesos corrientes
Total de Gastos. Clasificación Finalidad – Función. En pesos corrientes
ADMINISTRACION PROVINCIAL DE IMPUESTOS – 1992 – 2013
Esquema Ahorro-Inversión-Financiamiento. Sintético. En pesos corrientes
Evolución del Resultado. En pesos corrientes (gráfico)
Evolución del Esquema Ahorro-Inversión-Financiamiento – Año 1992 =100
Esquema Ahorro-Inversión-Financiamiento. Analítico. En pesos corrientes

INDICE	
---------------	--

Total de Gastos. Clasificación Finalidad – Función. En pesos corrientes
SERVICIO DE CATASTRO E INFORMACION TERRITORIAL – 1993 – 2013

Esquema Ahorro-Inversión-Financiamiento. Sintético. En pesos corrientes

Evolución del Resultado. En pesos corrientes (gráfico)

Evolución del Esquema Ahorro-Inversión-Financiamiento – Año 1993 =100

Esquema Ahorro-Inversión-Financiamiento. Analítico. En pesos corrientes

Total de Gastos. Clasificación Finalidad – Función. En pesos corrientes

AEROPUERTO INTERNACIONAL DE ROSARIO – 1994 – 2013

Esquema Ahorro-Inversión-Financiamiento. Sintético. En pesos corrientes

Evolución del Resultado. En pesos corrientes (gráfico)

Evolución del Esquema Ahorro-Inversión-Financiamiento – Año 1994 =100

Esquema Ahorro-Inversión-Financiamiento. Analítico. En pesos corrientes

Total de Gastos. Clasificación Finalidad – Función. En pesos corrientes

ENTE REGULADOR DE SERVICIOS SANITARIOS – 1995 – 2013

Esquema Ahorro-Inversión-Financiamiento. Sintético. En pesos corrientes

Evolución del Resultado. En pesos corrientes (gráfico)

Evolución del Esquema Ahorro-Inversión-Financiamiento – Año 1995 =100

Esquema Ahorro-Inversión-Financiamiento. Analítico. En pesos corrientes

Total de Gastos. Clasificación Finalidad – Función. En pesos corrientes

CAJA DE ASISTENCIA SOCIAL DE LA PROVINCIA-LOTERIA – 1999 – 2013

Esquema Ahorro-Inversión-Financiamiento. Sintético. En pesos corrientes

Evolución del Resultado. En pesos corrientes (gráfico)

Evolución del Esquema Ahorro-Inversión-Financiamiento – Año 1999 =100

Esquema Ahorro-Inversión-Financiamiento. Analítico. En pesos corrientes

Total de Gastos. Clasificación Finalidad – Función. En pesos corrientes

ENTE ZONA FRANCA SANTAFESINA – 2000 – 2013

Esquema Ahorro-Inversión-Financiamiento. Sintético. En pesos corrientes

Evolución del Resultado. En pesos corrientes (gráfico)

Evolución del Esquema Ahorro-Inversión-Financiamiento – Año 2000 =100

Esquema Ahorro-Inversión-Financiamiento. Analítico. En pesos corrientes

Total de Gastos. Clasificación Finalidad – Función. En pesos corrientes

DIRECCION PROVINCIAL DE OBRAS SANITARIAS – 1991 - 1995

Esquema Ahorro-Inversión-Financiamiento. Sintético. En pesos corrientes

Evolución del Resultado. En pesos corrientes (gráfico)

Evolución del Esquema Ahorro-Inversión-Financiamiento – Año 1991=100

Esquema Ahorro-Inversión-Financiamiento. Analítico. En pesos corrientes

Total de Gastos. Clasificación Finalidad – Función. En pesos corrientes

Indices Presupuestarios – Período 1991 - 1995

DIRECCION PROVINCIAL DE OBRAS SANITARIAS RESIDUAL – 1996 - 2001

Esquema Ahorro-Inversión-Financiamiento. Sintético. En pesos corrientes

Evolución del Resultado. En pesos corrientes (gráfico)

Evolución del Esquema Ahorro-Inversión-Financiamiento – Año 1996=100

Esquema Ahorro-Inversión-Financiamiento. Analítico. En pesos corrientes

Total de Gastos. Clasificación Finalidad – Función. En pesos corrientes

Indices Presupuestarios – Período 1996 – 1995

AGENCIA SANTAFESINA DE SEGURIDAD ALIMENTARIA – 2011 - 2013

Esquema Ahorro-Inversión-Financiamiento. Sintético. En pesos corrientes

Evolución del Resultado. En pesos corrientes (gráfico)

Evolución del Esquema Ahorro-Inversión-Financiamiento – Año 2011=100

Esquema Ahorro-Inversión-Financiamiento. Analítico. En pesos corrientes

Total de Gastos. Clasificación Finalidad – Función. En pesos corrientes

INDICE	
---------------	--

SINDICATURA GENERAL DE LA PROVINCIA – 2007 - 2013

Esquema Ahorro-Inversión-Financiamiento. Sintético. En pesos corrientes
Evolución del Resultado. En pesos corrientes (gráfico)
Evolución del Esquema Ahorro-Inversión-Financiamiento – Año 2007=100
Esquema Ahorro-Inversión-Financiamiento. Analítico. En pesos corrientes
Total de Gastos. Clasificación Finalidad – Función. En pesos corrientes

INSTITUTOS DE SEGURIDAD SOCIAL – 1991 – 2013

Esquema Ahorro-Inversión-Financiamiento. Sintético. En pesos corrientes
Evolución del Resultado. En pesos corrientes (gráfico)
Evolución del Esquema Ahorro-Inversión-Financiamiento – Año 1991=100
Esquema Ahorro-Inversión-Financiamiento. Analítico. En pesos corrientes
Esquema Ahorro-Inversión-Financiamiento. Analítico. En pesos constantes
Total de Recursos. En pesos corrientes
Total de Recursos. – Composición Vertical
Total de Gastos. Clasificación Clase – Objeto. En pesos corrientes
Total de Gastos. – Composición Vertical
Total de Gastos. Clasificación Finalidad – Función. En pesos corrientes
Evolución del Total de Gastos.- Año 1991=100
Total de Gastos. – Composición Vertical

CAJA DE JUBILACIONES Y PENSIONES DE LA PROVINCIA – 1991 – 2013

Esquema Ahorro-Inversión-Financiamiento. Sintético. En pesos corrientes
Evolución del Resultado. En pesos corrientes (gráfico)
Evolución del Esquema Ahorro-Inversión-Financiamiento – Año 1991=100
Esquema Ahorro-Inversión-Financiamiento. Analítico. En pesos corrientes
Total de Gastos. Clasificación Finalidad – Función. En pesos corrientes

INSTITUTO AUTARQUICO PROVINCIAL DE OBRA SOCIAL – 1991 – 2013

Esquema Ahorro-Inversión-Financiamiento. Sintético. En pesos corrientes
Evolución del Resultado. En pesos corrientes. (gráfico)
Evolución del Esquema Ahorro-Inversión-Financiamiento – Año 1991=100
Esquema Ahorro-Inversión-Financiamiento. Analítico. En pesos corrientes.
Total de Gastos. Clasificación Finalidad – Función. En pesos corrientes.

SOCIEDADES, EMPRESAS Y OTROS ENTES PUBLICOS – 1991 – 2013

Esquema Ahorro-Inversión-Financiamiento. Sintético. En pesos corrientes.
Evolución del Resultado. En pesos corrientes. (gráfico)
Evolución del Esquema Ahorro-Inversión-Financiamiento – Año 1991=100
Esquema Ahorro-Inversión-Financiamiento. Analítico. En pesos corrientes
Esquema Ahorro-Inversión-Financiamiento. Analítico. En pesos constantes
Total de Recursos. En pesos corrientes.
Total de Recursos. – Composición Vertical
Total de Gastos. Clasificación Clase – Objeto. En pesos corrientes.
Total de Gastos. – Composición Vertical
Total de Gastos. Clasificación Finalidad – Función. En pesos corrientes.
Evolución del Total de Gastos - Finalidad – Función. - Año 1991=100
Total de Gastos. – Finalidad – Función. - Composición Vertical

EMPRESA PROVINCIAL DE LA ENERGIA – 1991 – 2013

Esquema Ahorro-Inversión-Financiamiento. Sintético. En pesos corrientes.
Evolución del Resultado. En pesos corrientes. (gráfico)
Evolución del Esquema Ahorro-Inversión-Financiamiento – Año 1991=100
Esquema Ahorro-Inversión-Financiamiento. Analítico. En pesos corrientes.
Total de Gastos. Clasificación Finalidad – Función. En pesos corrientes.
Indices Presupuestarios

INDICE	
---------------	--

TUNEL SUBFLUVIAL “RAUL URANGA-SILVESTRE BEGNIS” – 1994 – 2013

Esquema Ahorro-Inversión-Financiamiento. Sintético. En pesos corrientes.

Evolución del Resultado. En pesos corrientes. (gráfico)

Evolución del Esquema Ahorro-Inversión-Financiamiento – Año 1994=100

Esquema Ahorro-Inversión-Financiamiento. Analítico. En pesos corrientes.

Total de Gastos. Clasificación Finalidad – Función. En pesos corrientes.

LABORATORIO INDUSTRIAL FARMACEUTICO S.E. – 2003 – 2013

Esquema Ahorro-Inversión-Financiamiento. Sintético. En pesos corrientes.

Evolución del Resultado. En pesos corrientes. (gráfico)

Evolución del Esquema Ahorro-Inversión-Financiamiento – Año 2003 =100

Esquema Ahorro-Inversión-Financiamiento. Analítico. En pesos corrientes.

Total de Gastos. Clasificación Finalidad – Función. En pesos corrientes.

AGUAS SANTAFESINAS SOCIEDAD ANÓNIMA – 2007 – 2013

Esquema Ahorro-Inversión-Financiamiento. Sintético. En pesos corrientes.

Evolución del Resultado. En pesos corrientes. (gráfico)

Evolución del Esquema Ahorro-Inversión-Financiamiento – Año 2007 =100

Esquema Ahorro-Inversión-Financiamiento. Analítico. En pesos corrientes.

Total de Gastos. Clasificación Finalidad – Función. En pesos corrientes.

BANCO SANTA FE S.A.P.E.M. (en liquidación) - 2008 – 2013

Esquema Ahorro-Inversión-Financiamiento. Sintético. En pesos corrientes.

Evolución del Resultado. En pesos corrientes. (gráfico)

Evolución del Esquema Ahorro-Inversión-Financiamiento – Año 2008 =100

Esquema Ahorro-Inversión-Financiamiento. Analítico. En pesos corrientes.

Total de Gastos. Clasificación Finalidad – Función. En pesos corrientes.

FIDEICOMISO – PROGRAMA PROVINCIAL DE PRODUCCION PÚBLICA DE MEDICAMENTOS - 2012 - 2013

Esquema Ahorro-Inversión-Financiamiento. Sintético. En pesos corrientes.

Evolución del Resultado. En pesos corrientes. (gráfico)

Evolución del Esquema Ahorro-Inversión-Financiamiento – Año 2012 =100

Esquema Ahorro-Inversión-Financiamiento. Analítico. En pesos corrientes.

Total de Gastos. Clasificación Finalidad – Función. En pesos corrientes.

VALORES ACTIVOS Y PASIVOS – ADMINISTRACIÓN CENTRAL (sin Cuentas Especiales) – 1991 – 2013

Valores activos y pasivos exigibles - En pesos corrientes.

Valores activos y pasivos exigibles. En pesos corrientes. (gráfico)

Evolución de los Valores activos y pasivos exigibles – Año 1991=100

Valores activos y pasivos exigibles. – Composición Vertical

Determinación de las variaciones anuales – Año base 1991

Valores activos y pasivos no exigibles - En pesos corrientes.

Valores activos y pasivos no exigibles. En pesos corrientes. (gráfico)

Evolución de los Valores activos y pasivos no exigibles – Año 1991=100

Valores activos y pasivos no exigibles. – Composición Vertical

Valores activos y pasivos exigibles y no exigibles – En pesos corrientes y constantes - Año 1991 a 2013.

Valores Activos y Pasivos Exigibles. Diferencia respecto período anterior de valores activos y pasivos totales. En pesos corrientes.

ESTADO DE LA DEUDA PROVINCIAL – 1999 – 2013

Estado de la Deuda Provincial Acumulado al 31 de diciembre de cada año. En pesos corrientes.

Estado de la Deuda Provincial Acumulado al 31 de diciembre de cada año. En pesos corrientes. (gráfico)

INDICE	
---------------	--

Evolución del Estado de la Deuda Provincial – Año 1999=100

GASTO PÚBLICO SOCIAL – 1991 – 2013

Gasto Público Social por año en moneda corriente y constante

Participación del Gasto Público Social en el total de Erogaciones en pesos corrientes y actualizados al 31 de diciembre de 2013

Gasto Público Social – Relaciones

Relación Gasto Público Social con Producto Bruto Geográfico (gráfico)

Relación Gasto Público Social con la Población Total (gráfico)

Relación Gasto Público Social con las Erogaciones Totales (gráfico)

COPARTICIPACION A MUNICIPIOS Y COMUNAS – 1980 – 2013

Relaciones entre diversos rubros de Recursos y la Coparticipación otorgada a Municipios y Comunas. En pesos corrientes

Relaciones entre diversos rubros de Recursos y la Coparticipación otorgada a Municipios y Comunas. En pesos constantes

Evolución de las Relaciones entre diversos rubros de Recursos y la Coparticipación otorgada a Municipios y Comunas.

Clasificación por impuesto. En pesos corrientes

Clasificación por impuesto. En pesos constantes

Composición por impuestos – Período 1980 – 2013

Nota aclaratoria referida a la evolución de la Coparticipación a Municipios y Comunas en el período 1988 - 2013

Resumen por Departamentos. En pesos constantes

Coparticipación a Municipios y Comunas. En pesos constantes. (gráfico)

Evolución de la Coparticipación a Municipios y Comunas. Año 1988=100

Resumen por Zonas y por Departamentos. En pesos constantes

Resumen por Zonas - En pesos constantes (gráfico)

Resumen por Zonas y por Departamentos – Participación Porcentual

Resumen por Municipalidades de 1ra., 2da. y Comunas. En pesos constantes

Resumen por Municipalidades de 1ra., 2da. y Comunas. En pesos constantes. (gráfico)

Resumen por Municipalidades de 1ra., 2da. y Comunas – Participación Porcentual

Estudio sobre la Coparticipación a Municipios y Comunas por Departamentos y Localidades

Anexo A – Legislación vigente referida a la Coparticipación de Impuestos Nacionales y Provinciales a los Municipios y Comunas

Esquema Básico referido a la Coparticipación de Impuestos Nacionales y Provinciales a los Municipios y Comunas.

RECURSOS HUMANOS PROVINCIALES – 1980 – 2013

Cargos ocupados en la Planta de Personal Permanente y Temporaria - Período 1980 – 2013

Evolución de la cantidad de agentes en el Sector Público Provincial (gráfico)

Evolución de la cantidad de agentes por sectores en el Sector Público Provincial (gráfico)

Evolución de la cantidad de agentes por sectores en la Administración Central (gráfico)

Evolución Relativa de la Planta de Personal del Sector Público Provincial – Año 1980=100

Cargos ocupados en la Planta de Personal Permanente y Temporaria – Composición Vertical

Cargos ocupados en Planta Permanente y Temporaria según escalafones o

INDICE	
---------------	--

sectores de trabajo – Período 1999 – 2013

Cargos ocupados en la Planta de Personal Permanente y Temporaria – Analítico
– Período 1999 - 2013

Planta ocupada – Clasificación Institucional – Período 1980 - 2013

Costo Unitario Anual del Personal Período 1993 – 2013

Costo Unitario Anual del Personal (gráfico)

INFORME

INFORME GENERAL

Introducción

Antes de iniciar con el informe propiamente dicho, en virtud de las modificaciones que se fueron introduciendo, fundamentalmente desde el ejercicio 1997, se hace necesario realizar algunas aclaraciones.

En primer término debemos mencionar que el presente estudio está referido al **SECTOR PUBLICO PROVINCIAL NO FINANCIERO**, el cual comprende a la Administración Central (que incluye los Servicios de Cuentas Especiales), Organismos Descentralizados, Instituciones de Seguridad Social y Sociedades, Empresas y Otros Entes Públicos, abarcando el período comprendido entre los años 1991 a 2013 inclusive.

En segundo término hay que señalar que el análisis de la serie se encuentra realizado en moneda corriente, y que los cuadros de mayor desagregación de partidas y rubros del Esquema Ahorro, Inversión y Financiamiento del Sector Público Provincial, Administración Provincial, Administración Central, Organismos Descentralizados, Instituciones de la Seguridad Social y Sociedades, Empresas y Otros Entes Públicos, se realizaron también en moneda actualizada a diciembre de 2013.

En tercer lugar y en función de las modificaciones introducidas en la estructura presupuestaria, y por ende en su ejecución, a partir de la sanción del Presupuesto General de Gastos y Cálculo de Recursos para el ejercicio 1997, y a efectos de lograr la mayor homogeneización posible se procedió a encuadrar a los entes de acuerdo a la siguiente estructura:

1. Administración Central:

Administración Central incluyendo Cuentas Especiales (1991 - 2013)

Administración Central sin incluir Cuentas Especiales (1991 -2013)

Cuentas Especiales (1991 - 2013)

2. Organismos Descentralizados:

Dirección Provincial de Vialidad (1991 - 2013)

Dirección Provincial de Vivienda y Urbanismo (1991 - 2013)

Instituto Autárquico Provincial de Industrias Penitenciarias (1991 - 2013)
Administración Provincial de Impuestos (1992 - 2013)
Servicio de Catastro e Información Territorial (1993 - 2013)
Aeropuerto Internacional de Rosario (1994 - 2013)
Ente Regulador de Servicios Sanitarios (1995 - 2013)
Caja de Asistencia Social de la Provincia – Lotería (1999 - 2013)
Ente Zona Franca Santafesina (2000 - 2013)
Dirección Provincial de Obras Sanitarias (1991 - 1995)
Dirección Provincial de Obras Sanitarias – Residual (1996 - 2001)
Agencia Santafesina de Seguridad Alimentaria – ASSAL (2011 y 2013)
Sindicatura General de la Provincia (2007 - 2013)

3. Instituciones de la Seguridad Social:

Caja de Jubilaciones y Pensiones de la Provincia (1991 - 2013)
Instituto Autárquico Provincial de Obra Social (1991 - 2013)

Debemos mencionar que todos los entes antes citados (Administración Central, Organismos Descentralizados e Instituciones de la Seguridad Social), desde el año 1997 consolidan sus presupuestos, conformando en su conjunto la Administración Provincial.

4. Sociedades, Empresas y Otros Entes Públicos:

Empresa Provincial de la Energía (1991 - 2013)
Túnel Subfluvial “Raúl Uranga - Carlos Sylvestre Begnis” (1994 -2013)
Laboratorio Industrial Farmacéutico (2003 - 2013)
Aguas Santafesinas S.A. (2007 - 2013)
Banco Santa Fe - S.A.P.E.M (2008 - 2013)
Fideicomiso Público de Administración e Inversión – Programa Provincial de Producción Pública de Medicamentos (2013)

En cuarto término, y teniendo en cuenta que debido a la aplicación del nuevo clasificador presupuestario aprobado mediante el Decreto N° 1302/96, cuya implementación fuera suspendida hasta el 01/01/1998 por Decreto N° 653/97, ha significado en la elaboración de esta serie estadística para el período 1991 a 1997 la realización de las adaptaciones en los distintos rubros y partidas de todos los entes, a efectos de lograr y conservar las formas de exposición e imputación de los mismos en función de la nueva metodología.

Por ello a continuación, se reseña **la metodología adoptada**, sin dejar antes de mencionar que a tenor de la significativa importancia que supone el tema por sus connotaciones con los organismos previsionales y asistenciales, se hace necesario aclarar que no se han depurado del Gasto en Personal, los Aportes Personales y Contribuciones Patronales, que se ejecutan con destino a constituir la fuente básica de ingresos de la Caja de Jubilaciones y Pensiones de la Provincia, de Pensiones Sociales Ley N° 5.110 (en los ejercicios que no fue derogado el aporte) y del Instituto Autárquico Provincial de Obra Social (este último en lo concerniente a todo el Sector Público Provincial a excepción de la Empresa Provincial de la Energía, Banco Santa Fe S.A. y parcialmente el sector Docente que tienen obra social propia).

Por lo tanto se produce una duplicidad en el registro de estos hechos que no puede ser resuelta atento a los condicionamientos técnicos que supone la falta de discriminación entre los gastos de tales conceptos.

Continuando con el tema de la consolidación del Sector Público Provincial, y en función de lo ya expresado, debimos separar la serie estadística en dos períodos, a saber: el que comprende los ejercicios 1991 a 1996 y 1997 a 2013, donde cada uno de éstos poseen las siguientes particularidades:

- Para el primero de los períodos (1991/1996), debemos a su vez diferenciar la situación presupuestaria de los entes y organismos integrantes del Sector Público Provincial, lo que nos lleva a separarlos en dos grupos:

Organismos descentralizados que consolidaban sus presupuestos con la Administración Central, donde los movimientos financieros se reflejaban en recursos a través de las Remesas y en gastos por Erogaciones Figurativas los que al fin del ejercicio se neutralizan, repercutiendo estos movimientos en el nuevo clasificador presupuestario como Contribuciones y Gastos Figurativos respectivamente.

Organismos descentralizados que no consolidaban sus presupuestos con la Administración Central, en donde se optó como norma general y a efectos de evitar la doble contabilización, tanto en Recursos como en los Gastos, el criterio de eliminar los medios y respetar los extremos; es decir, se registró el ingreso primario en las cajas recaudadoras y el último gasto erogado. Por consiguiente se debió realizar en la consolidación, y a efectos de mantener la semejanza con la actual estructura, la depuración de la partida Transferencias de estos

movimientos, y reflejar los mismos entre los distintos entes en las Contribuciones Figurativas para los Recursos y Gastos Figurativos para su similar de Gastos.

- A partir del ejercicio 1997 y subsiguientes y en función de lo ya expresado, respecto a todos los entes y organismos que se integran presupuestariamente, conformando la Administración Provincial y con las excepciones señaladas, la ejecución de los movimientos financieros entre ellos se refleja a través del rubro Contribuciones en los Recursos y mediante la partida Erogaciones Figurativas en los Gastos.

Como estos conceptos debieran al final del ejercicio neutralizarse, no se tuvieron en cuenta para el cálculo de los totales de la Administración Pública Provincial, pero sí se consideraron estos movimientos inter-organismos en la determinación de los resultados individuales de cada uno de los entes.

Por último, en virtud de la facultad conferida por el artículo 13º de la Ley Provincial Nº 11.965 sancionada el 29/11/01, que faculta al Poder Ejecutivo a modificar la determinación del resultado financiero de la ejecución presupuestaria y el artículo 17º que establece la vigencia a partir del ejercicio 2002, se dicta el Decreto Nº 3896/02 disponiendo el art. 1º *que a partir del cierre del ejercicio presupuestario 2002, el resultado financiero de la ejecución presupuestaria de la Administración Central y de cada Ente de la Administración Provincial, se determinará por diferencia entre los recursos efectivamente recaudados y los gastos devengados durante su vigencia.*

Teniendo presente las aclaraciones realizadas en los párrafos anteriores, mencionamos, en forma general los hechos más relevantes respecto a la evolución de los distintos componentes del Esquema Ahorro, Inversión y Financiamiento del Sector Público Provincial No Financiero, como así también, en lo referente a otros elementos integrantes de la presente serie estadística, con el siguiente desarrollo:

I) Ejecuciones Presupuestarias del Sector Público Provincial No Financiero:

A) Esquema Ahorro – Inversión - Financiamiento

B) Erogaciones - Clasificación Funcional

II) Activos y Pasivos Exigibles y No Exigibles de la Administración Central.

III) Deuda Provincial

IV) Gasto Público Social

- V) Coparticipación de Impuestos a Municipios y Comunas
- VI) Planta de Personal

Las consideraciones siguientes se efectuarán sobre los estados elaborados a valores corrientes, sin ningún tipo de actualizaciones para corregir con ello los procesos inflacionarios producidos en nuestro país en general y en nuestra provincia en particular. Por supuesto que las conclusiones pueden ser muy disímiles cuando se observen similares cuadros en donde se reflejen los valores actualizados. La circunstancia especial de que no se admita aún en muchos estamentos públicos los ajustes por los procesos inflacionarios nos obliga a trabajar prioritariamente sobre valores corrientes y por ello, desactualizados de la realidad.

I - Ejecuciones Presupuestarias del Sector Público Provincial No Financiero:

A) Esquema Ahorro – Inversión – Financiamiento

Dentro de este concepto analizaremos los distintos componentes que se desprenden del mismo:

Resultado Económico: es un concepto de vital importancia en el análisis debido a que su resultado permite observar si el Estado cubre sus erogaciones corrientes con sus recursos genuinos.

En la serie de estudio, es en el año 2001 donde se observa un resultado deficitario, no así durante el resto de los ejercicios, debido a que además de lograrse resultados económicos positivos que por consiguiente no se recurría al endeudamiento para cubrir sus gastos corrientes, los resultados eran de significativa importancia, llegando a representar entre el 1,2% (ejercicio 2009) y 22% (ejercicio 2004) de los recursos totales. En el período 2011 es el de menor representación con un 0.3% del total de los recursos. En el ejercicio 2013 se obtiene, en valores corrientes, el mayor resultado positivo de la serie en valores absolutos, y que asciende a \$ 1.534,4 millones.

Con incidencia en el esquema financiero total, pero fundamentalmente en la determinación en el resultado económico, merece destacarse que a partir del ejercicio 2008 se incorporan los recursos y gastos operativos de la Caja de Asistencia Social de la Provincia – Lotería. Ello conlleva a cambiar la metodología adoptada hasta el año 2007 en donde se

volcaban al esquema sólo los recursos y gastos que hacían al funcionamiento del organismo. La nueva forma de integrar este presupuesto operativo significa registrar entre los recursos (fundamentalmente Recursos Corrientes - Ingresos no Tributarios – Otros) el producido bruto de sus juegos de azar y, por otra parte, dentro de las erogaciones (principalmente en los Gastos Corrientes – Otros Gastos Corrientes) los premios, comisiones, etc. que le significan al ente la explotación de los mismos.

Como consecuencia de los movimientos presupuestarios reflejados en este concepto se presenta en la serie fluctuaciones importantes tanto en los recursos como en las erogaciones totales, por lo tanto, se hace imperioso un análisis individual y pormenorizado de cada uno de ellos, con el fin de remarcar los hechos más significativos reflejados por estos ítems.

- ✓ **Recursos corrientes**: el mismo comentario que para el ítem anterior corresponde para los recursos corrientes, debido a que su evolución a lo largo de la serie tiene una tendencia ascendente, logrando su máximo valor en el año 2013.

Analizando su composición interna apreciamos que los mayores montos corresponden a los ingresos de carácter tributario. Ellos generaron a lo largo de toda la serie entre el 45% y 60% del total de los recursos del sector público, correspondiendo al ejercicio 2013 un importante incremento, equivalente a un aumento del 35% con respecto a la cifra del año precedente. El crecimiento de los Ingresos Tributarios fue de más 2.900% a lo largo de la serie 1991 - 2013.

Profundizando aún más, dentro de los ingresos tributarios podemos remarcar que los recursos de jurisdicción nacional durante toda la serie tienen mayor participación que los propios que recauda la provincia. Si bien en el año 1991 los tributos nacionales eran un 35% más que los provinciales, en el 2013 los superan en un 70%. Por lo tanto, se observa que han seguido disminuyendo los recursos provinciales respecto a los recursos nacionales; igualmente es importante aclarar que en el año 2012 los impuestos nacionales superaban a los provinciales en un 82%.

En los recursos tributarios de jurisdicción provincial, en su composición interna se observa un comportamiento bastante lineal en cuanto a la participación de cada uno de ellos en la serie. Es el Impuesto a los Ingresos Brutos el que origina generalmente más del 50% de la recaudación (en el 2013 llega a un 78%), completando la misma entre el

Impuesto Inmobiliario y Sellos y Tasas Retributivas de Servicios, destacándose el escaso o casi nulo aporte que realiza a las arcas provinciales el remanente del 10% de Patente Automotor sobre Vehículos, que le reditúa luego de efectuada la coparticipación automática a Municipios y Comunas.

Con relación a los tributarios de origen nacional, y en lo que respecta a su composición interna, no se puede realizar análisis alguno hasta el año 1997, donde se ponen en vigencia las nuevas normas de contabilización, y por consiguiente se poseen las cifras discriminadas por impuestos.

En función de ello, una mención especial, y digna de destacarse, es que en el período de análisis el aporte del Impuesto al Valor Agregado representa entre el 28% y el 49% de los ingresos provenientes de los tributos transferidos por el Gobierno Nacional, lo que significa para el Sector Público Provincial No Financiero entre un 9% (ejercicio 2002) y 14% (ejercicios 2013) del total general de recursos (incluyendo los de capital, las contribuciones figurativas y las fuentes financieras). Se debe mencionar que opera para este impuesto, al igual que en Ingresos Brutos, una caída en los niveles de recaudación como consecuencia de un menor nivel de actividad en determinados años de la serie, como por ejemplo, en los años 2001 y 2002.

En el ejercicio 2013 los Recursos Corrientes del Sector Público Provincial no Financiero cubren el 97% del total de los gastos, considerando las tres secciones de estos: corrientes, de capital y financiamiento. Esta cobertura es mayor si sólo consideramos los componentes de la Administración Central donde llega a un 100%.

También merece especial consideración, por su incidencia entre los recursos corrientes, el hecho que en la ejecución del ejercicio 1995 se han incorporado los distintos conceptos que componen el Acuerdo de Saneamiento Definitivo de la Situación Financiera entre el Estado Nacional y la Provincia al 31/03/91, aprobado por las Leyes Nacionales N°. 24.133 y 24.154 y la Ley Provincial N° 11.080. La incidencia, a valores históricos y en miles de pesos en los distintos organismos participantes es la siguiente:

ORGANISMOS	CREDITOS			DEUDAS	SALDOS
	Nominal	Coparticip.	Neto		
Administración Central	261.785	12.699	249.086	18.425	230.661
Banco de Santa Fe S.A.				62.695	(62.695)
Empresa Prov. Energía	13.488		13.488	62.673	(49.185)
Dir. Prov. Obras Sanitarias	2.431		2.431	1.169	1.262
Dir. Prov. de Vialidad				45	(45)
TOTAL	277.704	12.699	265.005	145.007	119.998

Si al saldo final resultante le sumamos la coparticipación que le correspondió por los tributos participados a los Municipios y Comunas de la Provincia, el resultado positivo final alcanza en miles de \$ 132.697.

En el ejercicio 1996 el resultado financiero final también se encuentra incidido por el reconocimiento producido por empresas y organismos nacionales por acreencias a favor de la Provincia por el período 01/04/91 al 30/06/95. Por Decreto 309/96 se incorporó a este ejercicio la siguiente situación de créditos y deudas, expresada en miles de pesos corrientes:

ORGANISMOS	CREDITOS			DEUDAS	SALDOS
	Nominal	Coparticip.	Neto		
Administración Central	27.952	3.136	24.816	156	24.660
Empresa Prov. Energía	6.999		6.999	497	6.502
Dir. Prov. Obras Sanitarias	8		8		8
TOTAL	34.959	3.136	31.823	653	31.170

En el mismo ejercicio 1996 y como consecuencia de la sanción del Decreto Nacional 1023/95 la Provincia de Santa Fe recibió del Gobierno Nacional impuestos nacionales coparticipables por la cifra en miles de \$ 42.300, que incidieron en el resultado del ejercicio y que en forma correlativa significaron una participación a los Municipios y Comunas de la Provincia en miles de \$ 3.320.

Como consecuencia de las tres situaciones descriptas anteriormente la Provincia de Santa Fe recibió Bonos de Consolidación Ley Nacional Nro. 23.982, que dieron lugar a negociaciones financieras tendientes a obtener fondos del mercado de capitales. Los resultados derivados de las mismas se encuentran comprendidos en los saldos financieros finales en los correspondientes ejercicios.

Las relaciones recíprocas de deudas y créditos entre los organismos provinciales y de estos con los municipios y comunas emergentes de los citados acuerdos, se encuentran incluidos en el marco de un régimen de compensación de deudas y créditos legislados por los Decretos Provinciales N° 3469/93 y 807/96 y sus modificatorios.

- ✓ **Gastos corrientes**: la evolución a lo largo de los veintitres años es netamente ascendente, con una leve inflexión en los años 1996 y 2001. Los mismos representan entre el 61% (ejercicio 2005) y 88% (ejercicio 1992) del total general de los gastos del sector público no financiero (incluye los gastos figurativos y aplicaciones financieras).

Dentro de estos gastos, su composición interna es muy similar en todos los ejercicios, siendo la partida **remuneraciones** la más significativa de todas. En el total general de gastos del Sector Público Provincial dicha partida representa entre el 27% (ejercicio 2005) y 40% (ejercicio 1996).

A partir de 1992 hay que aclarar que si bien el gasto en personal se muestra ascendente, se debe tener presente que dicha partida se encuentra incidida por el costo de los servicios educativos transferidos por la Nación en virtud de la Ley N° 24.049.

Además, pero en menor medida, a partir del ejercicio 1998 se incluyen en el sector público provincial no financiero los cargos, como así sus remuneraciones, del personal perteneciente al ex Banco Santa Fe S.A., transferidos en virtud de la Ley Provincial N° 11.387 (artículo 6to.) y en el año 1999 se incluyen los correspondientes al ex Banco Santafesino de Inversión y Desarrollo mediante la Ley N° 11.696 art. 37.

Para el resto de las partidas corrientes, en el período en estudio, podemos destacar que:

- ◆ la partida **otros gastos de consumo**, compuesta por bienes de consumo y servicios no personales, muestra una participación respecto del total que oscila entre el 12% (ejercicio 2006) y el 21% (ejercicio 1992) a lo largo de toda la serie. Se puede mencionar que son tres los principales entes aportantes a esta partida, como son la Administración Central, el IAPOS (que refleja los insumos para la atención de los servicios asistenciales) y la Empresa Provincial de la Energía (por el costo proveniente de la compra de energía al servicio interconectado).
- ◆ en la partida **transferencias**, es donde se reflejan principalmente los aportes realizados por el Estado hacia la comunidad, debido a que en la misma se registran las participaciones de impuestos a los Municipios y Comunas, los aportes a las instituciones privadas de educación, becas, subsidios, etc. y que tuvo un comportamiento oscilante logrando la mayor participación en el año 2003 y su porcentaje de participación en el total de erogaciones del Sector Público Provincial fue del 19,7%.
- ◆ otra partida, a través de la cual también se reflejan los aportes del Estado hacia la sociedad, es **prestaciones de la seguridad social**. Si analizamos esta partida desde el principal organismo gestor, *Caja de Jubilaciones y Pensiones de la Provincia*, se puede apreciar un crecimiento desde 1991 a 2013 del orden del 2.700 %.
- ◆ por último, dentro de estas erogaciones la partida **rentas de la propiedad**, intereses pagados por los distintos organismos como consecuencia de la toma de créditos; si bien su participación es casi exigua, se aprecian en la serie los valores máximos en los ejercicios 2005 y 2006. Las cifras menores corresponden al período 1992-1995, para comenzar a incrementarse a partir de 1996.

Inversión: la comparación entre el Producido de los Recursos y los Gastos de Capital nos permite determinar la inversión o desinversión del período.

En el Estado, cualquiera sea el nivel considerado estaremos siempre en presencia de una inversión, es decir que las incorporaciones o incrementos patrimoniales superan nominalmente a las disminuciones o descapitalizaciones de su patrimonio.

En los **Recursos de Capital** es escasa la significación que tienen los producidos por enajenación de sus bienes (rubro denominado como "**Propios**") es decir las Ventas de Activo Fijo con la salvedad que el año 2006 muestra un aumento considerable con respecto a toda la serie. Sí adquieren relevancia los Aportes no Reintegrables recibidos con el objeto de destinarlos a la incorporación de Bienes Patrimoniales (**Transferencias para financiar Erogaciones de Capital**), por ejemplo en el último año de la serie estas transferencias significaron el 91,8 % de esta sección.

Por último completan el producido de estos recursos el **Recupero de Préstamos** concedidos generalmente por la Administración Pública Provincial y que no se persigue en su asignación fin de lucro alguno.

Por su parte los **Gastos de Capital** están incididos fuertemente por la **Inversión Real** del Estado, entre las cuales se cuenta fundamentalmente la Obra Pública y la incorporación Patrimonial de Maquinarias y Equipos. Esta inversión se duplicó entre los años 2004 y 2005 y siguió siendo considerablemente mayor en el 2006, generando con ello en ese año una participación de casi el 12,6 % en el total de los gastos del Estado neto de las aplicaciones financieras. En los años siguientes esta participación cayó al 8,8 % en el 2007; al 7,3 % en el 2008; al 5,1% en el 2009, al 5 % en el 2010, al 5,3% en el 2011, al 3,6% en el 2012 y 4,3% en el 2013.

Completan esta sección las **Transferencias para financiar Erogaciones de Capital** otorgadas por el Estado al igual que los Préstamos concedidos y los Aportes de Capital realizados que se imputan a **Inversión Financiera**.

Las Erogaciones de Capital por habitante fueron en el último año de \$ 952,24 contra \$ 31,99 en el 2002 que fue la más baja de la serie.

Resultado Financiero antes de las Contribuciones: este concepto permite apreciar si el Sector Público Provincial con los recursos corrientes y de capital hace frente a sus similares de gastos.

Se observan en la serie resultados muy disímiles, iniciándose la misma en el año 1991 con resultado negativo, para lograr en los siguientes dos años revertir el signo. Desde 1994 se obtienen resultados deficitarios hasta el año 2001 inclusive. La tendencia negativa se revierte a

partir del año 2002 y hasta el año 2008 inclusive. Durante el ejercicio 2004 se alcanza el mayor valor absoluto y el superávit más alto del período con \$ 932,9 millones. En el período 2011 se verifica el mayor déficit de la serie con \$ 1.530,7 millones.

Con relación a algunos de los años debemos realizar las siguientes aclaraciones:

- ✓ En 1995 y 1996 los resultados se encuentran incididos, tal cual lo mencionamos en el apartado de los recursos, por el Acuerdo de Saneamiento Definitivo de la Situación Financiera entre el Estado Nacional y la Provincia al 31/03/91 y por el reconocimiento producido por empresas y organismos nacionales por acreencias a favor de la Provincia por el período 01/04/91 al 30/06/95 respectivamente, generando el primero un superávit en el resultado, siempre antes de las contribuciones, de \$ 114 millones y el segundo de \$ 30,8 millones.
- ✓ En el año 1998 el resultado financiero antes de las contribuciones se encuentra influenciado por la privatización del Banco Provincial de Santa Fe S.A., el que le generó presupuestariamente a la Provincia un déficit de \$ 325,6 millones. Si observamos el Anexo I donde se detalla el efecto que generó a la Provincia la privatización del Banco Santa Fe S.A. vemos que en los gastos de capital la principal partida que refleja este movimiento es Inversión Financiera que para el ejercicio 1998 verifica un incremento inusual si lo comparamos con el resto de los años de la serie, como consecuencia del aporte de capital que debió realizar la Provincia.
- ✓ Por consiguiente, si despejáramos estas situaciones, los resultados financieros antes de las contribuciones y gastos figurativos serían deficitarios para 1995 en \$ 292 millones y \$ 129 millones en 1996, y se revertiría el resultado de 1998 pasando a ser positivo en \$ 21 millones.

Contribuciones y Gastos Figurativos: se incluyen en estos ítems los movimientos financieros entre la Administración Central, Organismos Descentralizados y entidades de Seguridad Social, cuyos recursos y erogaciones se encuentran en el Presupuesto General de la Administración Provincial, y están destinados a integrar el financiamiento

de cada uno de ellos. Estos conceptos al fin del ejercicio deberían ser iguales, porque si el ingreso en un ente significa una contribución figurativa y para el remitente representa un gasto figurativo, y viceversa, luego de la registración de los mismos correspondería no alterarse el monto del resultado financiero. Las causas que generaron las diferencias entre ambos conceptos se encuentran apuntadas en el cuadro Anexo respectivo.

Dentro de este concepto debemos mencionar al Sistema Previsional Provincial, cuyo organismo rector es la Caja de Jubilaciones y Pensiones, el que genera año tras año déficit al Sector Público Provincial, rondando en la serie desde \$ 49 millones (ejercicio 1996) a \$ 934 millones (ejercicio 2013). Existen años (como por ejemplo 1996) que se ven influenciados por la aplicación de las Leyes de Emergencia Previsional N° 11.373 del 4/01/96 y N° 11.676 del 24/09/99 respectivamente, las que generan recursos extraordinarios al sistema, logrando con ello disminuir el déficit. Con el correr de los años, el incremento en los recursos se ve atenuado por el crecimiento en la partida de Prestaciones a la Seguridad Social.

En los ejercicios 2006 al 2008 se observa que los mayores Gastos Figurativos de la Administración Central están destinados a cubrir erogaciones de la Dirección Provincial de Vialidad, llegando en el 2006 a significar el 61,5% del total de las contribuciones recibidas por los entes y organismos de la Administración Provincial.

Resultado Financiero: teniendo en cuenta las aclaraciones realizadas en el punto anterior, para este concepto corresponden similares acotaciones a las efectuadas en el punto del resultado financiero antes de las contribuciones y gastos figurativos.

Financiamiento Neto: se incluyen en el mismo las fuentes (cuentas de financiamiento presupuestario que tienen por objeto cubrir las necesidades derivadas de la insuficiencia de recursos corrientes y de capital) y aplicaciones financieras (las que muestran el incremento de los activos financieros o la disminución de los pasivos públicos), o sea reflejan los medios de financiamiento que permiten solventar el déficit o ampliar el superávit.

- ✓ Respecto de las **fuentes financieras** podemos señalar que su participación en el total de recursos oscila entre el 1,42% (ejercicio 1992) y el 16,82% (ejercicio 2005) a lo largo de la

serie. A pesar que aquí también valen las aclaraciones realizadas en el párrafo que se hace mención a la privatización del Banco de Santa Fe S.A. donde su aporte para el año 1999 en este concepto es cercano a los \$ 220 millones, provenientes de la utilización del Fondo Fiduciario Ley Nro. 11.387. Se observa a partir del año 1998 un fuerte incremento del endeudamiento público, el que alcanza en el ejercicio 2013 un monto de \$ 6.653 millones.

✓ En lo que hace a las **aplicaciones** para el correcto análisis debemos desagregar su dos componentes:

- *Amortización de la Deuda y Disminución de Pasivos*: en la que existe un comportamiento muy irregular en la serie. Podemos formar dos grupos: en el primero de ellos se pueden incluir los años 1992, 1995 y 1997 a 2013 presentando cifras que oscilan entre los \$ 44 millones y \$ 604 millones, monto alcanzado en el año 2006 y en los años 1993, 1994 y 1996 con cifras de muy escasa significación, cercanas en promedio, a los \$ 8 millones.
- Con respecto al otro componente de esta partida, *Inversión Financiera*, entre los años 1999/2013 mencionaremos que existe un fuerte incremento generado por el aumento en la existencia de disponibilidades, verificándose en el año 2013 la cifra más importante con más de \$5.935 millones y le sigue en importancia el año 2012 con más de \$4.099 millones.

Dentro de las Aplicaciones Financieras, durante los años 1995 y 1998 corresponde aludir nuevamente a las situaciones atípicas contabilizadas en los mismos, como son el Acuerdo de Saneamiento Definitivo de la Situación Financiera entre el Estado Nacional y la Provincia al 31/03/91 en el que se incluye la cancelación de deudas con el Estado Nacional por \$ 74 millones, mientras que en el segundo de ellos se encuentra contabilizado para el año 1998 el efecto de la privatización del Banco que reflejó en la partida Inversión Financiera (por la adquisición de títulos y valores) la cifra de \$ 43 millones.

✓ De lo expuesto con anterioridad, surge que salvo en los dos primeros años de la serie y en el período que va desde el 2002 al 2008 inclusive y en el 2010, el financiamiento neto fue siempre positivo, o sea permitió en la mayoría de los ejercicios

solventar el déficit y aumentar el superávit en 1993 del Sector Público Provincial, siendo el mayor el del período 2011.

Cabe destacar que si procedemos a realizar la suma del Resultado Financiero con las Fuentes Financieras menos las Aplicaciones Financieras, determinamos una especie de resultado general de la gestión financiera y presupuestaria del Sector Público Provincial de la serie en estudio, donde podemos señalar:

- ✓ en trece de los veintitrés años se obtuvieron resultados finales positivos, resultando dos de ellos muy significativos, como son los años 1992 y 1993 con cifras superiores a los \$ 150 millones.
- ✓ en dos años resultados negativos importantes, como son 1991 y 1995, pero fundamentalmente en este último donde la cifra es cercana a los \$ 108 millones.
- ✓ en los años que va del 2007 al 2013 se igualan las cifras (como debería técnicamente ser) del resultado financiero con el financiamiento neto.
- ✓ que en el resultado final, en distintos años, se dan tres situaciones especiales en la determinación del resultado final (ver Anexo I), como son:
 - ❖ en 1995, el Acuerdo de Saneamiento Definitivo de la Situación Financiera entre el Estado Nacional y la Provincia al 31/03/91, aprobado por las Leyes Nacionales N°. 24.133 y 24.154 y la Ley Provincial N° 11.080, cuya contabilización presupuestaria le generó a la Provincia un superávit de \$ 114 millones, de los cuales \$ 73,7 millones se destinaron a la cancelación de pasivos. También, pero en menor medida, este ejercicio se encuentra influenciado por el conocido efecto tequila, situación que provocó una caída en la recaudación de los recursos.
 - ❖ en 1996, por el reconocimiento producido por empresas y organismos nacionales por acreencias a favor de la Provincia por el período

01/04/91 al 30/06/95, cuya incidencia positiva fue de \$ 30,8 millones; y

- ❖ en 1998, por la privatización del Banco de Santa Fe S.A., el que le generó a Estado Provincial un déficit de \$ 325,6 millones y que obligaron a un endeudamiento de \$ 219,3 millones y una cancelación de pasivos de \$ 43 millones.

En los cuadros que se anexan en este trabajo y que refieren a las distintas relaciones que se pueden establecer comparando total o parcialmente las secciones en que se dividen las clasificaciones económicas de recursos y erogaciones, se pueden obtener importantes conclusiones y observar en toda la serie como los balances positivos de la Administración Central, se revierten en muchas ocasiones, con los resultados deficitarios de los Organismos Descentralizados y de las Instituciones de la Seguridad Social. Además se pueden obtener conclusiones contundentes respecto de la participación de las erogaciones del estado provincial en el producto bruto geográfico y las relaciones por habitante respecto del gasto público.

B) Erogaciones - Clasificación por finalidad - función

Este ordenamiento de las erogaciones posibilita determinar con mayor claridad la naturaleza de los servicios que el Estado Provincial en su conjunto brinda a la comunidad en su función de redistribuidor del ingreso.

Tal cual lo señalamos en la parte general, también en esta clasificación del gasto y como consecuencia de la aplicación del nuevo clasificador presupuestario aprobado mediante el Decreto Nro. 1302/96, ha significado en la elaboración de la serie estadística para el período 1991 a 1997 la realización de las adaptaciones en las distintas finalidades y funciones de los entes, a efectos de lograr y conservar las formas de exposición e imputación de los mismos, en función de la nueva metodología.

En la nueva clasificación presupuestaria se han reducido el número de finalidades de 9 a 5, como así también el número de funciones.

Cabe destacar que si se analizan comparativamente las cifras representativas del total de gastos de la Administración Provincial según la clasificación por finalidad-función y las provenientes del Esquema Ahorro-Inversión-Financiamiento elaborado en base a la clasificación económica y por objeto de las erogaciones, las mismas difieren en un valor equivalente al que corresponde a las variaciones patrimoniales que no tienen imputación presupuestaria durante el ejercicio sometido a estudio.

Valen para esta clasificación de las erogaciones los mismos conceptos vertidos en oportunidad de tratar el esquema de ahorro-inversión-financiamiento en lo relativo a la incorporación a partir del año 2008 de la ejecución operativa (al margen de la de funcionamiento) de la Caja de Asistencia Social de la Provincia –Lotería.

Analizando las distintas finalidades podemos indicar para cada una de ellas lo siguiente:

a) Administración Gubernamental: en este rubro se incluyen esencialmente los gastos necesarios a fin de garantizar el normal funcionamiento del Estado Provincial y el cumplimiento de sus fines intrínsecos.

Se incluyen fundamentalmente los gastos en personal inherentes a la conducción o gestión burocrática de la Administración Central (incluyendo en sus tres Poderes: Ejecutivo, Legislativo y Judicial), los realizados como consecuencia de la programación, recaudación y fiscalización de los ingresos tributarios (Administración Provincial de Impuestos y el Servicio de Catastro e Información Territorial) y también los destinados al apoyo a Municipios y Comunas, generados por la coparticipación de impuestos.

Su participación a lo largo de la serie oscila entre el 15% y 22%, obteniendo su máxima expresión en valores absolutos en el año 2013 con \$ 8.689 millones. Parte de esta mayor incidencia obedece a lo ya señalado con respecto a la Caja de Asistencia Social de la Provincia – Lotería.

b) Servicios de Seguridad: se incluyen en esta finalidad los gastos de las acciones del Estado para preservar la seguridad de las personas y sus bienes, como así también los provenientes de la reclusión de las personas en cumplimiento de las órdenes de prisión.

A lo largo de la serie su participación en promedio representa el 6,13%, pero con valores absolutos en aumento progresivo a partir del ejercicio 1993 y siendo su máximo valor absoluto el del último período con \$ 2.751 millones.

c) Servicios Sociales: esta finalidad es la que determina el fortalecimiento, atención o respuesta del Gobierno Provincial a áreas fundamentales como salud, educación, cultura, trabajo, vivienda y acción social. Básicamente permiten evaluar la forma en que se produce el gasto y como se distribuye el ingreso en el resto de la comunidad.

Dada la importancia del conjunto de la finalidad, que representa a lo largo de la serie entre el 44% y el 56%, merecen las principales funciones algunas consideraciones en forma individual:

Salud: se contabilizan en la función las actividades necesarias para asegurar el óptimo estado sanitario de la comunidad. Al igual que la mayoría de las finalidades y funciones registran sus mínimos valores absolutos en los ejercicios 1991 y 1992, para iniciar a partir de 1993 un crecimiento, logrando mantener en el resto de los ejercicios cifras muy similares, mostrando un incremento a partir del 2002, y obteniendo el mayor valor absoluto en el año 2013 con \$ 4.323 millones.

Promoción y Asistencia Social: se incluyen las acciones inherentes a la protección y ayuda directa a personas necesitadas (tanto aportes financieros como materiales) y las destinadas a la reeducación y resocialización del individuo.

Si nos referimos a su evolución, con base 100 en el año 1991, vemos que al 2013 su crecimiento fue del 7.203%, logrando además año tras año (a excepción de 1995 y 1997) un aumento en lo que se refiere a su participación respecto del total erogado, correspondiendo en el 2003 un porcentaje participativo del 6,47% y presentando una disminución a partir del año 2004. Es de hacer notar que en el año 2003 el gasto en esta función estuvo fuertemente incidido por la apoyatura gubernamental a quienes resultaron afectados por la catástrofe hídrica del Río Salado.

Seguridad Social: corresponde incluir en la misma la cobertura financiera de la población que ha dejado de contribuir al proceso productivo, por medio de pensiones, retiros y jubilaciones. Se incorporan en la misma, fundamentalmente los desembolsos realizados por

la Caja de Jubilaciones y Pensiones de la Provincia. También se encuentran comprendidas en esta función las erogaciones del Instituto Autárquico Provincial de Obra Social que es el encargado del sostenimiento de los servicios de obra social de la mayoría de los agentes estatales y su grupo familiar. Si observamos la serie de este organismo vemos que desde 1991 a 2013 ha aumentado sus erogaciones significativamente, con un crecimiento sostenido año tras año. Estos incrementos están en consonancia con los aumentos producidos en el haber jubilatorio y de las pensiones a los beneficiarios del sector como asimismo, el costo de las prestaciones de salud brindada por el I.A.P.O.S.

También, se encuentran incluidos en la función los gastos realizados por la Caja de Pensiones Sociales Ley 5110, destinados a prestar asistencia social mediante el otorgamiento de pensiones a los ancianos, inválidos, madres menores, indigentes, etc.

Educación y Cultura: agrupamos en este concepto a educación elemental, media y técnica, superior y universitaria, cultura y deporte y recreación, y se incluyen las acciones tendientes a desarrollar o perfeccionar las facultades intelectuales y morales del niño y/o jóvenes (comprende manifestaciones intelectuales, espirituales, deportivas y religiosas, espectáculos públicos culturales, museos, bibliotecas, monumentos históricos, etc.). La misma, en gran medida se encuentra reservada al manejo institucional de la Administración Central y corresponde en mayor dimensión a las retribuciones del sector docente, cualquiera fuera su nivel.

La participación relativa de estas funciones es casi lineal desde 1992 a 2013, con una participación que oscila a lo largo de la serie entre el 14% y 27%, respecto del total general de erogaciones. A su vez corresponde al ejercicio 2013 el mayor valor absoluto de gasto en este concepto alcanzando una cifra de \$ 12.315 millones. Se encuentra incorporada a partir del año 1992 la transferencia de establecimientos nacionales de nivel medio y técnico.

Vivienda y Urbanismo: comprende las acciones tendientes a la promoción del desarrollo habitacional con el fin de posibilitar a los integrantes de la comunidad el acceso a unidades de vivienda (abarca también las obras destinadas a procurar una adecuada infraestructura urbanística). El principal organismo responsable en el ámbito provincial de llevar a cabo estas acciones es la Dirección Provincial de Vivienda y Urbanismo. Las erogaciones por este concepto alcanzaron en el ejercicio

2006 los \$ 317 millones cayendo en los años 2008 y 2009 a la mitad. En el año 2011 el monto fue de \$387 millones y para el año 2012 la cifra fue de \$ 337 millones; y finalmente en el último año de la serie el monto fue de \$ 427 millones, siendo el mayor de todo el período.

Agua Potable y Alcantarillado: se registran en esta función las acciones inherentes a la ingeniería sanitaria, provisión de agua potable, como así también, la eliminación de residuos cloacales. A la presente serie la podemos dividir en tres etapas; tomando para ello como punto de referencia la primitiva estatización del organismo a través de lo que era la Dirección Provincial de Obras Sanitarias; la posterior concesión del organismo provincial encargado de la realización de estas tareas a manos de Aguas Provinciales de Santa Fe a partir del 5 de diciembre de 1995 mediante la Ley Provincial Nro. 11.220, permaneciendo en la órbita provincial la Dirección Provincial de Obras Sanitarias Residual, el Ente Regulador de Servicios Sanitarios y el Servicio Provincial de Aguas Regionales (SPAR). Teniendo en cuenta esta aclaración vemos de allí la importante disminución en las erogaciones que se produce en la función a partir de 1996. A partir del año 2006 y con la re-estatización del servicio se produce la tercera etapa, ahora en manos de Aguas Santafesinas S.A., y el gasto en esta función recobra relevancia, siendo en el año 2013 de \$ 1.284 millones.

d) Servicios Económicos: comprende las actividades tendientes a la producción de bienes y servicios significativos para el desarrollo económico. Incluye acciones de fomento, regulación y control de la producción del sector privado o público.

Si hacemos 1991=100 vemos que su participación en el total tuvo un leve crecimiento a partir del ejercicio 1992 y se mantuvo constante durante el resto de la serie, a excepción de 1995 y fundamentalmente en 1998, donde el valor absoluto para este ejercicio alcanzó a los \$ 1.023 millones, por la incidencia del ya comentado efecto de la privatización del Banco de Santa Fe SA. En el año 2013 alcanzó los \$ 8.669 millones, producto de las siguientes situaciones:

- ❖ la función 10 - Energía, Combustibles y Minería corresponde a los gastos tendientes a la producción, transporte y suministro de energía eléctrica realizados por la Empresa Provincial de la Energía. Se muestra

un crecimiento progresivo, resultando el año de mayor valor absoluto en 2013 con \$3.847 millones.

- ❖ El mantenimiento casi constante hasta el año 2001 de los gastos realizados por el organismo encargado de la conservación y expansión de la red vial de la Provincia (Dirección Provincial de Vialidad) registrados en la función 30 - Transporte. En los ejercicios 2004 a 2006 se observa un importante incremento tanto en valores absolutos como en participación porcentual sobre el total, con una leve caída en el 2007 y una recuperación en los ejercicios siguientes. Se destaca una considerable disminución en el año 2012 (\$471 millones) para elevarse nuevamente en el año 2013 (\$1.396 millones).

Deuda Pública: comprende los gastos destinados a atender tanto los intereses como las amortizaciones de la deuda pública. Las erogaciones en el presente concepto muestran un comportamiento totalmente irregular en la serie, destacándose los bajos valores y por consiguiente su escasa participación hasta el año 1995 a partir del cual se puede observar año tras año un incremento no sólo en valores nominales sino también en cuanto a su participación respecto al total erogado para obtener en el 2006 los valores más significativos de la serie.

Como conclusión del estudio de las erogaciones por finalidad y función para el ejercicio 2013, respecto del año 2012, podemos señalar el incremento en la participación porcentual de los gastos de Administración Gubernamental, Servicios de Seguridad y Servicios de la Deuda y una pequeña disminución relativa inherente a los Servicios Sociales y Económicos.

II - Activos y Pasivos Exigibles y No Exigibles:

El presente análisis comprende la evolución de los activos y pasivos exigibles y no exigibles de la Administración Central.

Los datos para cada año de la serie son al 31 de diciembre, pero a diferencia de un dato de un rubro de ejecución presupuestaria, que también es a la fecha de cierre, pero que incluye el acumulado anual, estos datos son estáticos, es decir, que no son

acumulaciones del año sino que sólo indican un valor a ese momento determinado.

Lo antedicho es de destacar porque relativiza el valor del análisis de la serie. A modo de ejemplo se puede decir que el valor de un activo al día anterior al cierre puede verse incrementado abruptamente por la toma de un crédito.

No ocurre lo mismo con la diferencia entre activos y pasivos, ya que la misma, sí es merecedora de un análisis de evolución más significativo.

Teniendo en cuenta lo mencionado se procede primeramente al análisis de los Valores Exigibles, es decir aquellos que no traspasarán el período del ejercicio siguiente.

Los activos exigibles, al igual que los pasivos, se encuentran fuertemente incididos por los procesos inflacionarios. Dentro de este rubro es definitorio para su análisis el comportamiento de la cuenta “Bancos”. Esto es así porque no se pueden comparar las existencias de \$ 19 millones del año 1991 con los \$ 1.358 millones existentes al cierre del año 2013. Lo concreto de este análisis es que en los veintitres años de la serie, los valores activos crecieron un 7.109%.

Con igual criterio de análisis podemos sostener que los valores pasivos exigibles crecieron en la serie un 1.777%. No obstante lo anterior y como consecuencia que el año 1991 de inicio de la serie demostraba un importante saldo negativo de estos valores, se concluye en el año 2013 con una diferencia en menos de \$ 1.225 millones que contrasta con el saldo positivo mayor de la serie obtenido en el año 2005 con \$ 824 millones. Los resultados negativos de la serie se explican a través de los aumentos en “Remuneraciones”, “Aportes”, “Empresas y Organismos Descentralizados Provinciales y Nacionales” y “Fondo Unificado”.

La mayor brecha interanual se dio en los valores activos entre los cierres de los años 2005 y 2006, en donde se pasó de una existencias de \$ 2.259 millones a \$ 819 millones al año siguiente. Igual situación se dio con los valores pasivos que representaban al cierre del 2005 \$ 1.435 millones y que se redujeron al cierre del año siguiente a \$ 677 millones. Esto significa que en el año 2006 se cancelaron muchos de los pasivos existentes.

Pasando al análisis de los Valores No Exigibles, vemos que los activos presentan una evolución irregular a lo largo de la serie con un porcentaje de 3.734% en el 2010 y de 433% en el 2011, de 485% en el año 2012 y en el último año de la serie fue del 589%. Respecto a los pasivos crecieron en el 2013 en relación al inicio de la serie en un 1.694% concluyendo el ejercicio 2013 con una diferencia negativa de \$2.362 millones.

Entre los valores activos la mayor representatividad lo producen las *“Cuentas a Cobrar”* y entre los pasivos las deudas *“Bancarias y Financieras”* hasta el año 2006 y a partir del período 2007 hasta el actual los mayores valores se encuentran en el rubro *Otros* que está conformado por créditos variados.

Por su parte la diferencia entre activos y pasivos totales (exigibles y no exigibles) es negativa en el período 1991 hasta el 2005 inclusive; con su mayor valor en el ejercicio 2002 con \$ 1.327 millones. A partir del 2006 se revierte la tendencia acusando valores positivos con un máximo en el 2006 de \$ 892 millones. Concluye los últimos cinco años de la serie con diferencias negativas, en el caso de los dos primeros años de \$ 590 millones, en el tercero de \$2.131 millones, el cuarto de \$2.930 y el último año de la serie de \$ 3.589 millones.

Se anexa un cuadro donde se desacumulan los valores activos y pasivos totales para mostrar individualmente en cada año su comportamiento. En él se observa el excelente comportamiento de las finanzas provinciales en el 2006 con una diferencia favorable de \$ 963 millones y, en el 2013 de \$ 314 millones.

Por el cambio metodológico en la apropiación de las erogaciones y con ello la determinación de los resultados financieros, a partir del 2002 no se computan más los residuos pasivos como diferencia entre el compromiso definitivo y las obligaciones liquidadas.

III – Deuda Provincial

El Estado de la Deuda Provincial en el período 1999 a 2013 muestra en pesos corrientes un crecimiento hasta el ejercicio 2002, para comenzar su descenso hasta el año 2007. El mayor valor corresponde al último año de la serie siendo de \$ 7.449 millones

Dentro de la misma el crecimiento destacable en los quince años considerados, se dio con el sector financiero internacional que fue de 410% en el año 2011, en el año 2012 de 420% y en el último año de la serie 615%. Con respecto al sector financiero nacional en el año 2012 fue de menos 98,57% y al final de la serie no registra movimiento.

Por su parte la deuda flotante (obligaciones liquidadas e impagas) creció en un 1.277%.

La reglamentación de los límites del endeudamiento provincial que efectúa la Ley Nro. 12.510 (artículo 70º) en consonancia con los preceptos constitucionales (artículo 55º, inciso 12º), permite establecer que la misma se encuentra por debajo de las autorizaciones exigidas en la carta magna. Igual circunstancia se verifica en el cumplimiento por parte de la Provincia de las exigencias establecidas para el endeudamiento en la Ley Nacional de Responsabilidad Fiscal N° 25.917.

IV - Gasto Público Social

El Gasto Público Social está constituido por las erogaciones del Estado en los sectores sociales. La definición de tales sectores no es del todo precisa, existiendo consenso en incluir en ellos a los gastos en Educación, Salud, Agua, Servicios Sanitarios y Saneamiento Ambiental, Vivienda y Promoción Social, también se incluyen Seguridad Social y Obras Sociales y las erogaciones en los sectores Trabajo, Cultura, Deporte y Turismo.

El Gasto Público Social constituye la masa de recursos financieros insumida en la retribución al personal ocupado, en la compra de bienes y servicios, en las transferencias de fondos a otros niveles públicos y privados y en las inversiones realizadas en todos los organismos estatales pertenecientes a algunos de los sectores sociales.

En la valorización del Gasto pueden surgir tres tipos de problemas. El primero se relaciona al costo de producción, pues puede ocultar una subvaloración del valor real cuando el Estado genera economías de escala en su producción, o a la inversa, una sobrevaloración cuando genera ineficiencias. El segundo es que en la imputación del Gasto no se considera la “calidad” de los bienes y servicios prestados por el Estado, aspecto de importancia para la evaluación de los gastos sociales. El tercero a considerar, es aquel en que los usuarios pueden considerar el bien o servicio recibido como poco útil.

Los Gastos Sociales están conformados por dos tipos de erogaciones: por un lado, aquellas que constituyen el costo de producción de bienes y servicios provistos públicamente (ej. Educación, Salud) y por otro, las transferencias monetarias (ej. Jubilaciones, Pensiones Sociales).

El Gasto Público Social no constituye un concepto simple de analizar ya que engloba diversos tipos de programas, su ejecución está a cargo de distintos niveles de gobierno y responde a varios objetivos. Muchas funciones son obligaciones mientras que otras, han sido incorporadas a la órbita natural de la acción estatal.

Fundamentalmente, se distinguen dos grandes objetivos económicos que el Estado persigue al gastar en sectores sociales: la eficiencia y la equidad. La eficiencia se refiere a una asignación (socialmente) correcta de los recursos, y la equidad a una asignación (socialmente) correcta del ingreso y la riqueza existente entre personas que componen una sociedad.

Estos objetivos deben verse como complementarios más que como sustitutos al justificar el Gasto Público Social. Si bien existen sobrados argumentos que justifican el Gasto Público Social, debe tenerse en cuenta que ello implica costos que deben ser considerados al momento de decidir su composición y magnitud.

Cabe resaltar que, tan importante como determinar el monto del Gasto Público Social y su composición sectorial es arbitrar los mecanismos para que se haga uso eficiente de las erogaciones destinadas a cada sector. Es importante saber en que medida el esfuerzo que hace la población al pagar sus impuestos tiene correlato en una adecuada provisión de bienes y servicios por parte del Estado.

La información incluida en el mismo surge de la Cuenta General de los Ejercicios y se presenta según clasificaciones funcional (hasta el año 2001) y programática (a partir del año 2002) de las erogaciones, haciendo una división entre lo que llamamos Gasto Público Social restringido y ampliado.

No se incorporan los gastos generales, entendiendo por tales aquellos indirectos que hacen a los servicios de apoyo necesarios para la prestación del gasto.

Los proyectos que se han incluido en los diferentes años son: Proyecto EMETA 1996 - 1997; Fondo Ayuda Escolar y Comedores Escolares 1996 - 1997; PRODYMES (Programa de Descentralización y Mejoramiento de la Educación Secundaria) desde 1998 hasta el 2005; PRISE (Programa de Reformas e Inversiones en el Sector de Educación) desde 1998 - 2004, PROMIN (Programa Materno Infantil) 1998 hasta 2007 y Plan Nacional de Manejo del Fuego desde 2006 a la actualidad.

Este trabajo abarca el período 1991 - 2013 del Gasto Público Social en pesos corrientes y en moneda actualizada a diciembre de 2013; como así también, la relación con el total de erogaciones y con el Producto Bruto Geográfico y la Población total. Se incorporan a los mismos los gráficos respectivos.

Las partidas correspondientes a Gasto Público Social en pesos corrientes han ido aumentando progresivamente hasta alcanzar el mayor monto en el año 2013 y en su composición interna se observa que los mayores valores corresponden al Sector Educación, siendo éste el que más programas abarca. Al inicio del período su participación era del 15% y en el 2013 del 32%; en el Sector Salud pasó de una participación de un 4,7% a un 9,55%. Con respecto a Seguridad Social la participación que en 1991 fue del 16%, al finalizar la serie pasó al 29%, correspondiendo a estos tres sectores los porcentajes más significativos.

Finalmente, se aclara que las Erogaciones Totales corresponden a la totalidad del Sector Público Provincial.

V - Coparticipación de impuestos a Municipios y Comunas

Las transferencias a Municipios y Comunas representan uno de los rubros más importantes de gasto, por las magnitudes que alcanzan, además del destino que supone su inversión. El presente estudio pretende reflejar las coparticipaciones por tributos nacionales y provinciales a entes locales en el período 1980 - 2013.

Para llegar a conocer los valores nominales transferidos se hizo necesario, en los últimos ejercicios, producir la agregación de los importes transferidos automáticamente por el Nuevo Banco Santa Fe S.A. (coparticipación directa), con aquellos cuya entrega se efectúa a través de la Tesorería General de la Provincia (coparticipación indirecta).

Pertenecen básicamente al primer grupo los Impuestos al Patrimonio (Inmobiliario) y la Patente sobre Vehículos Automotores. Los impuestos indirectos son Ingresos Brutos y los Federales. En algunos ejercicios, se incluyen en este último grupo, un conjunto menor de otros tributos (Carreras e Hipódromos, Billetes de Lotería, Patentes Automotores de ejercicios anteriores, etc.) de escasa relevancia numérica.

El tema de la coparticipación de los entes comunales y municipales está fuertemente ligado a los niveles recaudatorios de la Provincia y de la Nación. Por ello, las conclusiones a que se arribe no difieren sustancialmente de las globales que muestra la evolución económica-financiera de otros estamentos del país, excepto modificaciones en la legislación pertinente como en el caso de la coparticipación del Impuesto a los Ingresos Brutos cuya transferencia se adaptó a los condicionamientos emergentes del Pacto Fiscal entre el Gobierno Nacional y los Gobiernos Provinciales del 12 de agosto de 1993; en general los parámetros de distribución primaria y secundaria se mantuvieron inalterables en el tiempo.

Antes de cualquier análisis se debe señalar:

A) Las diferentes modificaciones introducidas en la legislación (ver Anexo A), que hacen que varíen en la mayoría de los años las cifras transferidas:

1- A partir del mes de Agosto de 1990 rige la coparticipación automática del Impuesto Patente Única sobre Vehículos,

transfiriendo sólo la Provincia hasta 1993 lo que corresponde a Ejercicios Vencidos (Ley Nº10.315), pero a partir de 1994 y con el dictado de la Ley Provincial Nº 11.105/93 se establece un nuevo régimen para el cobro y distribución de las patentes atrasadas.

También, pero a partir de febrero de 1991, comienza la coparticipación automática del Impuesto Inmobiliario.

En el cuadro correspondiente que forma parte del presente trabajo se trata de evitar los citados inconvenientes, incorporando las transferencias automáticas realizadas por el Banco Santa Fe S.A., para otorgarle homogeneidad a la serie.

2.- La supresión de la coparticipación del Sustitutivo de la Tasa de Derecho de Inspección y Registro y su agregación a través del Impuesto a los Ingresos Brutos en el período 1980/1984 inclusive.

3.- A partir de enero de 2005 se modifica el régimen de distribución de los Impuestos Federales y de Ingresos Brutos por la Ley Nro. 12.397 que establece una pre-coparticipación que se reserva el Tesoro Provincial, previa a la distribución normal a efectuarse a los entes locales.

4.- En el ejercicio 2007 y a través de la Ley Nro. 12.705 se les restituye a los municipios y comunas el derecho a la coparticipación sobre el 100 % de los Impuestos Federales, eliminando la pre-coparticipación del 9,5 % que se reservaba el Tesoro Provincial.

5.- En el ejercicio 2008 y a través de la Ley Nro. 12.814 se les restituye a los municipios y comunas el derecho a la coparticipación sobre el 100 % del Impuesto a los Ingresos Brutos, eliminando la pre-coparticipación del 10 % que se reservaba el Tesoro Provincial.

B) No se analizó la cuestión en lo que hace a las variaciones inter-municipios o comunas, debido que existe en mayor magnitud diferencias de variada índole. Por ejemplo, alteraciones en el nivel poblacional, modificaciones en los registros catastrales, radicación de vehículos, desarrollo económico en general, cambios de Comunas a Municipios, etc.; factores que inciden en la formación de los índices anuales de redistribución.

C) Los valores incluidos en esta serie presentan una leve distorsión con relación a los que figuran en las Cuentas de Inversión que elabora la Contaduría General de la Provincia. Ello es así, porque carecen de los ajustes definitivos producidos con posterioridad a los datos que provisoriamente sirvieron de base para la elaboración de este trabajo.

A pesar de los problemas destacados se pueden establecer las siguientes conclusiones:

Los cuadros que se acompañan están actualizados a moneda constante de diciembre de 2013.

No existe ninguna duda de que en términos generales no escapa al ritmo de las transferencias la evolución de los rubros de Recursos Coparticipables; aunque si hacemos 1980=100 se puede ver claramente que cuando esos Recursos Coparticipables crecen, la coparticipación a Municipios y Comunas también aumenta y cuando ésta decrece también la coparticipación disminuye.

Merece una mención especial lo ocurrido en los años 1993 y 1999 donde los Recursos Coparticipables decrecen (7,99% y 1,61%) y la coparticipación creció (1,85% y 6,50% respectivamente). Ello es así porque depende de qué recursos coparticipables disminuyen, atendiendo a que la participación porcentual a los municipios y comunas es disímil en unos y en otros. (90 % en patente automotor a un 13, 4372 % en ingresos brutos y federales)

Además, se puede señalar que en 1983 los Municipios y Comunas reciben el mínimo coparticipado en valores constantes de los 34 años considerados (36% menos que en 1980), para continuar en los siguientes años con oscilaciones, hasta llegar a 1990 donde se inicia una tendencia ascendente y arribando en el 2013 al mayor valor del período bajo estudio (397%). En el ejercicio 2001 se observa una caída del total de recursos coparticipables que se traduce en un decrecimiento de la coparticipación a Municipios y Comunas de un 22,17%.

Por último se puede señalar que cada \$ 100 de los Recursos Coparticipables, los Municipios y Comunas obtuvieron en 1980 \$ 18,60 mientras que en 2013 recibieron \$ 17,62.

En la participación que les corresponde dentro del total, las comunas disminuyeron la misma (del 33,8% en 1988 al 22,1 % en 2013) en beneficio de las Municipalidades de 1º Categoría (Santa Fe y Rosario), que pasaron del 36,3% al 41,8 % y los Municipios de 2º Categoría que también ganaron posición en la masa participada del 30% en 1988 al 36,1% en el 2013.

Es importante destacar que los siete departamentos del sur de la Provincia, en atención a su potencial económico y en un marco de coparticipación no redistributivo, acumulan el 61% de los recursos transferidos, correspondiendo al Departamento Rosario una participación porcentual (37,9%), que equivale en el ejercicio 2013 prácticamente a la sumatoria de lo coparticipado en total a las zonas norte y centro de Santa Fe.

Se acompaña al presente un detalle de la Legislación vigente referida a la Coparticipación de Impuestos Nacionales y Provinciales a los Municipios y Comunas.

VI - Planta de Personal

El presente análisis se realiza sobre las cifras correspondientes al total de cargos ocupados en planta permanente y temporaria en el período que se inicia en 1980 y finaliza en 2013.

Los datos que se han volcado en los cuadros son los que se refieren al **Sector Público Provincial**, comprendiendo éste a la Administración Central desagregada en los tres poderes (Ejecutivo, incluyendo las Horas Cátedras, Legislativo y Judicial), los Organismos Descentralizados (recaudadores, prestadores de bienes y servicios y de control), Institutos de Seguridad Social (de previsión y de salud), los cargos del personal del Banco Santa Fe SA (Ley N° 11.387/96, artículo 6to.) y el personal del Banco Santafesino de Inversión y Desarrollo (Ley N° 11.696, artículo 37) transferidos al Sector Público, Empresas Públicas (Empresa Provincial de la Energía), Sociedades Anónimas (Aguas Santafesinas), Sociedades del Estado (Laboratorio Industrial Farmacéutico S.E.) e Instituciones Financieras (Banco Santa Fe S.A.-Residual).

Merece destacarse que se incluyen en este trabajo a partir de 1995 los cargos del personal docente, no docente y

administrativo que fueran transferidos por la Nación a la Provincia en el marco de la Ley Nacional N° 24.049

Si se analiza la evolución relativa del total de cargos ocupados por la Provincia de Santa Fe durante los últimos 33 años y tomando como base el año 1980 se verifica una variación del 103 % entre los extremos.

En la Administración Central el crecimiento del número de agentes públicos ha ido aumentando paulatinamente. Si vemos cada uno de los tres poderes la cantidad de cargos fue dispar. El incremento más notable se produce en el Poder Legislativo a partir del año 1984, como consecuencia del advenimiento de la democracia, alcanzando la máxima cantidad de cargos el último año de la serie.

Dentro del Poder Ejecutivo los cargos inherentes al Escalafón General tuvieron un aumento progresivo hasta el año 1991, a partir de 1992 comienza un decrecimiento en los tres años subsiguientes debido fundamentalmente a la creación de la Administración Provincial de Impuestos y a la política implementada por el Gobierno Provincial de congelamiento de vacantes y restricción del empleo público, para luego volver a cambiar su tendencia. Esto último obedeció fundamentalmente a la incorporación a planta permanente de gran parte del personal que realizaba las emergencias médicas. Desde el año 1997 comienza una etapa de crecimiento, hasta alcanzar la máxima cantidad de cargos en el año 2013.

Los cargos docentes y las Horas Cátedras transformadas en cargos, se han incrementado al 31/12/13 con respecto al año 1980 en un 177,5%, y representan el 41,56% del personal ocupado en el Sector Público Ampliado.

Con relación a los cuadros que se anexan y que refieren al costo unitario por sector y con salvedades expresadas en los mismos, se puede señalar que la cantidad de empleados del Poder Legislativo evolucionó paulatinamente durante la serie, con un costo unitario anual de \$ 33.519 a partir del año 1993; alcanzando en el año 2013 los \$ 406.786 en moneda corriente, motivo por el cual se lo puede considerar como uno de los sectores mejor remunerados dentro de la Administración Central y del Sector Público Provincial.

En el ejercicio 1992 comenzó a funcionar el nuevo Ente Recaudador de la Provincia (Administración Provincial de Impuestos),

el cual absorbió empleados de la ex-Dirección Provincial de Rentas y del Banco Santa Fe S.A.

A partir de 1993 inició sus actividades el Servicio de Catastro e Información Territorial, el cual juntamente con la A.P.I. revisten las características de organismos descentralizados.

Cabe destacar que el personal perteneciente a la Administración Provincial de Impuestos y al Servicio de Catastro e Información Territorial se encontraban incluidos como personal del Poder Ejecutivo en el Escalafón General (Decreto 2695/83) hasta el mes de agosto de 1992 y diciembre de 1992, respectivamente.

A partir de 2011 se incorpora como Organismo Descentralizado la Agencia Santafesina de Seguridad Alimentaria.

A lo largo del período el comportamiento de los Organismos Descentralizados ha sido bastante uniforme, alcanzando la mayor cantidad de cargos entre 1987 y 1994. Esto se debe a la incorporación de la Administración Provincial de Impuesto y del Servicio de Catastro e Información Territorial, luego se inicia una etapa descendente, circunstancia generada por la concesión de la Dirección Provincial de Obras Sanitarias.

Las Instituciones de Seguridad Social muestran un crecimiento paulatino hasta el año 1989, para iniciar una etapa descendente y llegar a 607 agentes en 2004. A partir de allí se produce un incremento hasta contar con 703 agentes en el ejercicio 2012 y para el año 2013 con 680 cargos.

El personal que presta servicios en la Empresa Provincial de la Energía reviste la calidad de ser uno de los mejores remunerados dentro del denominado Sector Público Provincial ya que su costo unitario anual en el ejercicio 2013 asciende a \$ 379.047, solamente por debajo de las remuneraciones promedio de los Poderes Legislativo y Judicial. Es de destacar que algunas secretarías como la de Hábitat y la de Energía que teniendo un total de 20 y 12 cargos respectivamente poseen un promedio de remuneraciones anuales que alcanzan los \$303.736 y \$ 293.782 respectivamente. El promedio de las remuneraciones anuales para todos los agentes que conforman el Sector Público Provincial es de \$ 169.542.

Para completar el análisis se debe tener en cuenta que a partir de 1991 se produce, a consecuencia del sistema de retiro voluntario implementado, una importante reducción en la cantidad de empleados ocupados por el Banco Santa Fe S.A. y la Empresa Provincial de la Energía. Esto puede verificarse al observar la evolución de la cantidad de jubilados en estos sectores en dicho período. También con relación al Banco de Santa Fe S.A. se debe mencionar que a partir del año 1997 se comienza con la transferencia del personal a la Administración Provincial por aplicación de la Ley Nro. 11.387/96 artículo 6º.

Con respecto a la clasificación institucional cabe destacar que a partir del 2003 se incorporan los cargos pertenecientes a la Secretaría de Estado de Medio Ambiente y Desarrollo Sustentable y a partir del año 2004 se incorporan las Secretarías de Estado de Derechos Humanos y de Asuntos Hídricos y el Ministerio Coordinador, todos ellos a nivel Jurisdicción pertenecientes a la Administración Central. Con respecto al Ministerio de Agricultura, Ganadería, Industria y Comercio se le cambia la denominación por Ministerio de la Producción.

Durante el ejercicio 2007, a través del Decreto Nro. 1944/07 se incorpora al clasificador institucional la Sindicatura General de la Provincia creada por la Ley Nro. 12.510 de Administración, Eficiencia y Control.

Por Decreto Nro. 019 del 11 de diciembre de 2007 se incorpora la estructura institucional creada por la Ley de Ministerios Nro. 12.817, siendo ellos los Ministerios de Gobierno y Reforma del Estado; Justicia y Derechos Humanos; Seguridad; Economía; Trabajo y Seguridad Social; Desarrollo Social; Obras Públicas y Vivienda; Aguas, Servicios Públicos y Medio Ambiente; de Innovación y Cultura y la Secretaría de Estado de Ciencia, Tecnología e Innovación, los que conjuntamente con los Ministerios de la Producción, Educación y Salud pasaron a conformar el Gabinete Provincial.

Por Decreto N° 2944/11 aprobatorio de la Ley N° 13.240/11 se crean la Secretaría de Estado de Energía y la Secretaría de Estado del Hábitat como parte de la Administración Central y con respecto a la Agencia Santafesina de Seguridad Alimentaria se la incluye como Organismo Descentralizado.

DIRECCIÓN GENERAL DE PROGRAMACIÓN Y ESTADÍSTICA HACENDAL

ANEXO

ANEXO I

PROVINCIA DE SANTA FE
COEFICIENTES UTILIZADOS PARA LA ACTUALIZACION A DICIEMBRE DE 2013

 Indice de Precios Mixtos (50% Consumidor y 50% Mayorista)
 Base 1990 = 100

	PERIODO	INDICE	COEFICIENTE (1)	COEFICIENTE APLICADO (2)
1980	Diciembre 2013	1470,9074		
	Promedio 1980	0,0000048219234	305.045.783,1827	0,0030504578
1981	Diciembre 2013	1470,9074		
	Promedio 1981	0,0000099892544	147.248.967,8509	0,0014724897
1982	Diciembre 2013	1470,9074		
	Promedio 1982	0,0000307238017	47.875.175,5516	0,0004787518
1983	Diciembre 2013	1470,9074		
	Promedio 1983	0,00013927935	10.560.843,3698	1,0560843370
1984	Diciembre 2013	1470,9074		
	Promedio 1984	0,00097588754	1.507.250,9277	0,1507250928
1985	Diciembre 2013	1470,9074		
	Promedio 1985	0,00750329310	196.034,9117	19,6034911658
1986	Diciembre 2013	1470,9074		
	Promedio 1986	0,013255959	110.961,9757	11,0961975667
1987	Diciembre 2013	1470,9074		
	Promedio 1987	0,030119538	48.835,6561	4,8835656111
1988	Diciembre 2013	1470,9074		
	Promedio 1988	0,14382	10.227,4190	1,0227418996
1989	Diciembre 2013	1470,9074		
	Promedio 1989	4,87983	301,4260	0,0301425951
1990	Diciembre 2013	1470,9074		
	Promedio 1990	100,00	14,7091	0,0014709074
1991	Diciembre 2013	1470,9074		
	Promedio 1991	240,3642	6,1195	0,0006119495
1992	Diciembre 2013	1470,9074		
	Promedio 1992	276,8728	5,3126	5,3125745830
1993	Diciembre 2013	1470,9074		
	Promedio 1993	293,5777	5,0103	5,0102831380
1994	Diciembre 2013	1470,9074		
	Promedio 1994	300,6673	4,8921	4,8921429101
1995	Diciembre 2013	1470,9074		
	Promedio 1995	317,3481	4,6350	4,6349967118
1996	Diciembre 2013	1470,9074		
	Promedio 1996	323,2924	4,5498	4,5497741364
1997	Diciembre 2013	1470,9074		
	Promedio 1997	324,325	4,5353	4,5352883681
1998	Diciembre 2013	1470,9074		
	Promedio 1998	320,5857	4,5882	4,5881878075
1999	Diciembre 2013	1470,9074		
	Promedio 1999	312,609	4,7053	4,7052624844
2000	Diciembre 2013	1470,9074		
	Promedio 2000	317,3208	4,6354	4,6353954736
2001	Diciembre 2013	1470,9074		
	Promedio 2001	312,0299	4,7140	4,7139950370
2002	Diciembre 2013	1470,9074		
	Promedio 2002	466,2654	3,1547	3,1546569829
2003	Diciembre 2013	1470,9074		
	Promedio 2003	540,9424	2,7192	2,7191571598
2004	Diciembre 2013	1470,9074		
	Promedio 2004	572,4571	2,5695	2,5694631091
2005	Diciembre 2013	1470,9074		
	Promedio 2005	624,9388	2,3537	2,3536823126
2006	Diciembre 2013	1470,9074		
	Promedio 2006	691,5363	2,1270	2,1270140121
2007	Diciembre 2013	1470,9074		
	Promedio 2007	756,7223	1,9438	1,9437875691
2008	Diciembre 2013	1470,9074		
	Promedio 2008	838,0604	1,7551	1,7551329236
2009	Diciembre 2013	1470,9074		
	Promedio 2009	893,1762	1,6468	1,6468278040
2010	Diciembre 2013	1470,9074		
	Promedio 2010	1003,0333	1,4665	1,4664591893
2011	Diciembre 2013	1470,9074		
	Promedio 2011	1114,4756	1,3198	1,3198201917
2012	Diciembre 2013	1470,9074		
	Promedio 2012	1240,4423	1,1858	1,1857926806
2013	Diciembre 2013	1470,9074		
	Promedio 2013	1388,4342	1,0594	1,0594001502

NOTAS:

- (1) No contempla los cambios de moneda.
 (2) Contempla la conversión monetaria.

Ley 18.188	Pesos Argentinos	Australes	Pesos
1970-1982	1983-1984	1985-1991	1992-2013
100.000.000.000	10.000.000	10.000	1

SECTOR PUBLICO PROVINCIAL

- 1.- Esquema Ahorro - Inversión
Financiamiento**
- 2.- Recursos**
- 3.- Erogaciones Clase Objeto**
- 4.- Erogaciones por Finalidad - Función**

Período: 1991 - 2013

PROVINCIA DE SANTA FE
Esquema Ahorro-Inversión y Financiamiento del SECTOR PUBLICO PROVINCIAL
En miles de pesos corrientes

CONCEPTOS	1991	1992	1993	1994	1995	1996	1997	1998	1999	2000	2001	2002	2003	2004	2005	2006	2007	2008	2009	2010	2011	2012	2013
RECURSOS CORRIENTES	1.929.154	2.678.746	3.079.236	3.200.117	3.301.344	3.232.449	3.423.528	3.514.684	3.496.460	3.608.482	3.351.551	3.719.938	4.516.461	5.792.153	6.930.327	8.378.343	10.978.348	15.099.019	17.576.939	23.055.384	31.038.653	39.031.349	50.775.893
Ingresos Tributarios	1.041.258	1.416.872	1.683.888	1.786.781	1.738.645	1.817.398	2.140.124	2.349.393	2.261.585	2.278.559	1.984.999	2.305.545	2.893.644	4.063.726	4.806.584	5.746.038	7.365.580	9.278.667	10.191.323	14.087.799	18.674.203	23.366.336	31.443.496
Contribuciones Seguridad Social	284.316	416.297	435.935	447.764	492.187	561.072	529.791	528.063	555.896	603.640	606.688	615.127	613.971	638.684	763.865	1.059.745	1.552.300	2.332.644	2.972.128	3.720.258	5.513.743	7.048.344	9.066.303
Ingresos No Tributarios	119.826	180.570	228.605	240.578	264.697	226.083	45.349	88.984	92.901	100.477	85.824	80.239	81.964	158.091	139.910	234.186	281.335	1.021.912	1.286.144	1.508.575	2.080.081	2.472.687	3.127.823
Otros Ingresos Corrientes	483.754	665.007	730.808	724.994	805.815	627.896	708.264	548.244	586.078	625.806	674.040	719.027	926.882	931.653	1.219.968	1.338.374	1.779.133	2.465.796	3.127.344	3.738.751	4.770.626	6.143.982	7.138.271
GASTOS CORRIENTES	1.844.238	2.394.902	2.841.865	3.000.525	3.162.610	3.087.316	3.164.933	3.287.364	3.424.782	3.518.895	3.438.553	3.495.718	3.962.895	4.497.745	5.625.627	7.097.917	9.778.961	13.882.535	17.363.192	21.840.511	30.930.374	38.400.263	49.241.507
Remuneraciones	773.218	1.069.708	1.286.988	1.371.473	1.425.964	1.417.010	1.424.542	1.454.324	1.560.693	1.634.492	1.536.573	1.510.948	1.576.015	1.879.369	2.463.519	3.233.699	4.419.824	6.079.595	7.540.854	9.241.381	13.417.744	17.007.249	21.704.408
Otros Gastos de Consumo	440.559	569.368	639.136	641.245	728.779	639.830	612.748	609.150	630.678	637.652	678.291	682.347	859.155	963.736	1.208.658	1.382.297	1.882.447	2.403.905	3.181.537	4.274.341	5.118.769	6.754.364	8.497.770
Rentas de la Propiedad	55.168	1.188	1.299	4.005	7.282	18.268	28.300	36.065	44.938	72.316	63.205	94.550	91.675	69.138	101.914	102.729	85.236	63.359	47.733	28.953	39.178	34.421	34.790
Prestaciones de la Seguridad Social	282.365	375.560	457.666	468.988	492.766	516.559	555.976	580.810	580.577	585.396	587.828	594.209	604.404	634.519	775.467	995.652	1.364.551	1.945.911	2.566.001	3.327.653	4.911.410	6.280.426	8.131.637
Otros Gastos Corrientes							301	66.920	9.337	6.384	5.161	2.761	263	3.494	5.818	74.648	14.874	914.948	877.353	1.028.883	1.901.644	1.738.508	2.430.147
Transferencias Corrientes	292.928	379.078	456.776	514.814	507.819	495.649	543.066	540.095	598.559	582.655	567.495	610.903	831.383	947.490	1.070.251	1.308.892	2.012.029	2.474.818	3.149.715	3.939.300	5.541.629	6.585.295	8.442.755
RESULTADO ECONOMICO	84.916	283.844	237.371	199.592	138.734	145.133	258.595	227.320	71.678	89.587	-87.002	224.220	553.566	1.294.408	1.304.700	1.280.426	1.199.387	1.216.484	213.747	1.214.873	108.279	631.086	1.534.386
RECURSOS DE CAPITAL	9.024	12.152	19.299	16.619	63.855	20.135	34.447	139.335	44.584	36.738	27.440	29.122	35.744	43.668	156.415	299.120	297.285	307.775	493.228	908.869	1.062.628	923.652	1.206.489
GASTOS DE CAPITAL	133.728	113.838	177.024	257.958	380.096	263.241	312.038	671.255	283.293	240.293	186.720	96.606	264.405	405.278	830.279	1.326.301	1.216.900	1.494.340	1.475.538	1.973.209	2.701.596	2.027.837	3.086.267
Inversión Real Directa	109.597	93.419	144.713	229.747	247.949	200.306	211.735	233.568	198.058	208.531	159.527	83.248	224.821	360.625	720.660	1.065.136	965.358	1.118.575	958.980	1.181.390	1.792.169	1.462.409	2.262.997
Transferencias de Capital	1.114	4.109	9.918	7.779	32.634	18.762	36.996	30.111	32.959	15.553	15.001	6.880	30.284	28.019	68.264	149.241	164.106	292.119	289.156	490.788	686.295	459.589	727.938
Inversión Financiera	23.017	16.310	22.393	20.432	99.513	44.173	63.307	407.576	52.276	16.209	12.192	6.478	9.300	16.634	41.354	111.924	87.437	83.646	227.402	301.031	223.132	105.839	95.332
TOTAL DE RECURSOS	1.938.178	2.690.898	3.098.535	3.216.736	3.365.199	3.252.584	3.457.975	3.654.019	3.541.044	3.645.220	3.378.991	3.749.060	4.552.205	5.835.821	7.086.742	8.677.463	11.275.633	15.406.794	18.070.167	23.964.253	32.101.281	39.955.002	51.982.382
TOTAL DE GASTOS	1.977.966	2.508.740	3.018.889	3.258.483	3.542.706	3.350.557	3.476.971	3.958.619	3.708.075	3.759.188	3.625.273	3.592.324	4.227.300	4.903.023	6.455.906	8.424.218	10.995.861	15.376.875	18.838.730	23.813.720	33.631.970	40.428.100	52.327.774
RDO. FCIERO. ANTES DE CONTRIB.	-39.788	182.158	79.646	-41.747	-177.507	-97.973	-18.996	-304.600	-167.031	-113.968	-246.282	156.736	324.905	932.798	630.836	253.245	279.772	29.919	-768.563	150.533	-1.530.689	-473.099	-345.392
CONTRIBUCIONES FIGURATIVAS	180.600	155.717	257.125	286.565	293.513	179.977	204.089	248.514	225.422	201.955	179.973	179.340	254.283	305.483	604.907	811.001	763.283	952.193	861.147	1.031.223	1.366.200	1.827.731	2.564.055
GASTOS FIGURATIVOS	184.342	167.051	257.124	302.418	301.421	182.827	205.747	248.667	225.422	201.955	179.973	178.897	255.097	305.284	604.907	811.199	763.282	952.193	861.147	1.031.224	1.366.200	1.827.731	2.564.055
RESULTADO FINANCIERO	-43.530	170.824	79.647	-57.600	-185.415	-100.823	-20.654	-304.753	-167.031	-113.968	-246.282	157.179	324.090	932.997	630.836	253.047	279.773	29.919	-768.563	150.533	-1.530.689	-473.099	-345.392
FUENTES FINANCIERAS	77.354	40.868	83.496	170.516	157.238	199.653	130.833	407.321	622.899	477.121	619.384	671.295	532.743	728.681	1.556.643	1.899.009	2.166.982	2.396.575	2.588.509	3.184.631	4.537.833	4.977.173	6.653.376
APLICACIONES FINANCIERAS	111.007	59.730	7.410	6.895	80.512	10.828	43.600	103.874	422.244	341.546	346.060	779.881	796.949	1.638.104	2.174.886	2.150.986	2.446.756	2.426.493	1.819.947	3.335.164	3.007.145	4.504.075	6.309.363
CONTR.FIG. P/APLICAC. FINANCIERAS													6.464	6.446	6.680	6.944	7.233	7.380	7.944	9.018	9.947	9.888	14.345
GASTOS FIG. P/ APLICAC.FINANCIERAS													6.464	6.446	6.680	6.944	7.233	7.380	7.944	9.018	9.947	9.888	14.345
FINANCIAMIENTO NETO	-33.653	-18.862	76.086	163.621	76.726	188.825	87.233	303.447	200.655	135.575	273.324	-108.586	-264.206	-909.423	-618.242	-251.977	-279.773	-29.918	768.562	-150.533	1.530.688	473.099	344.013

NOTA: Sector Público Provincial comprende Administ. Central (incluye Cuentas Especiales), Organismos Descen., Institutos de Seg. Social y Empresas.

DIRECCION GENERAL DE PROGRAMACION Y ESTADISTICA HACENDAL

PROVINCIA DE SANTA FE

Sector Público Provincial - Evolución del Resultado Económico y Financiero

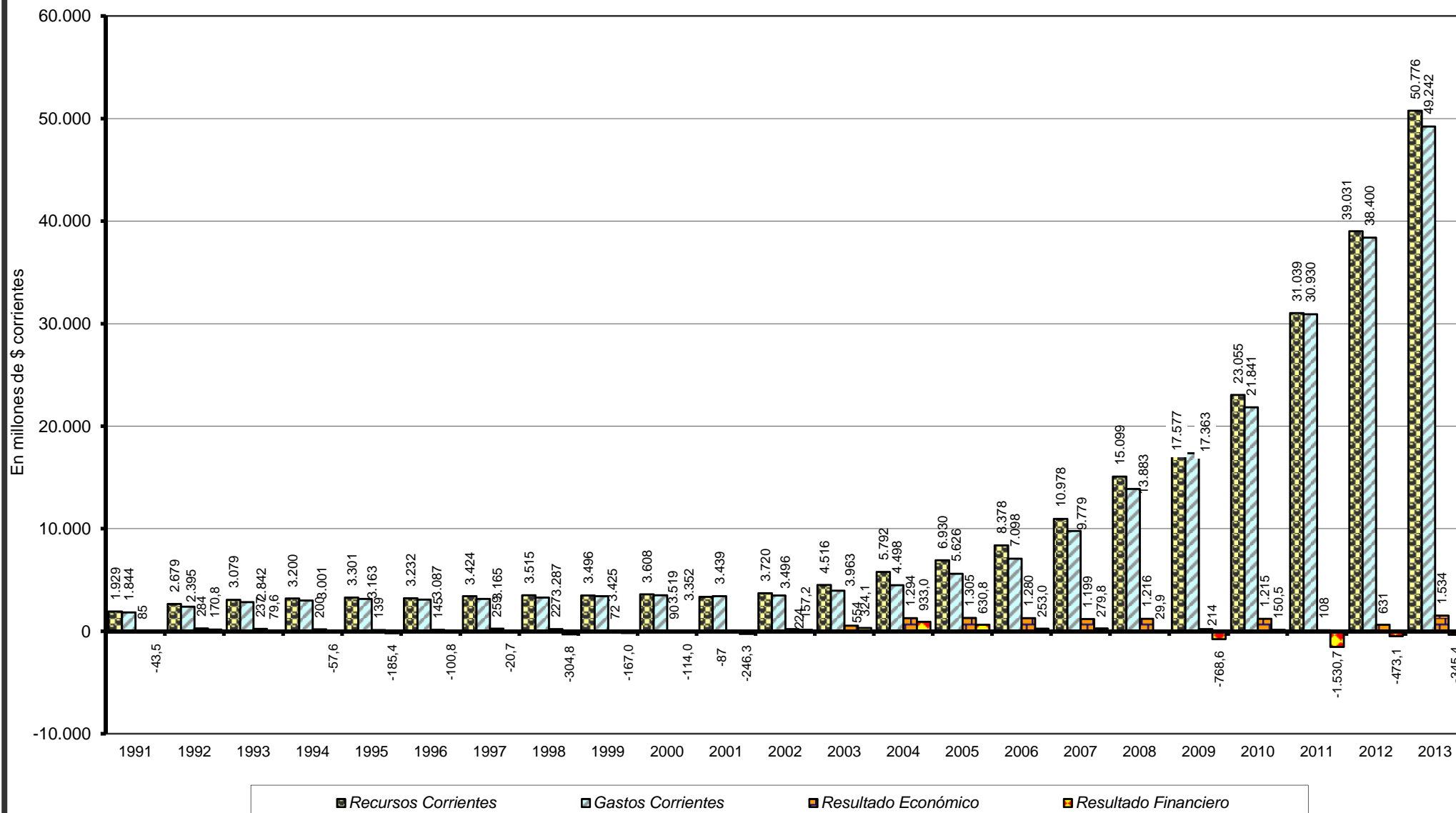

PROVINCIA DE SANTA FE
Sector Público Provincial - Evolución del Resultado Financiero antes de las Contribuciones

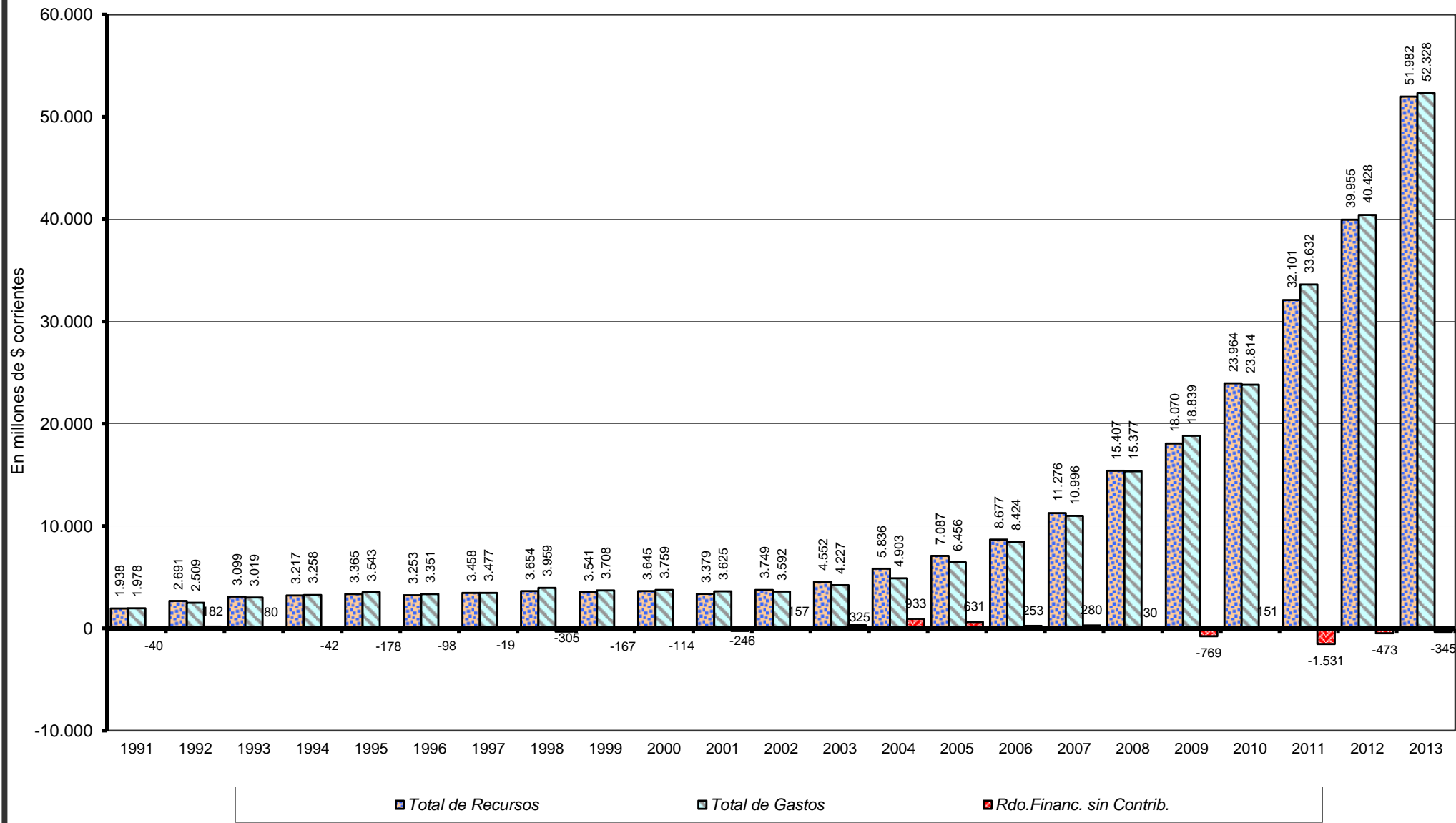

PROVINCIA DE SANTA FE

Sector Público Provincial - Evolución del Resultado Financiero

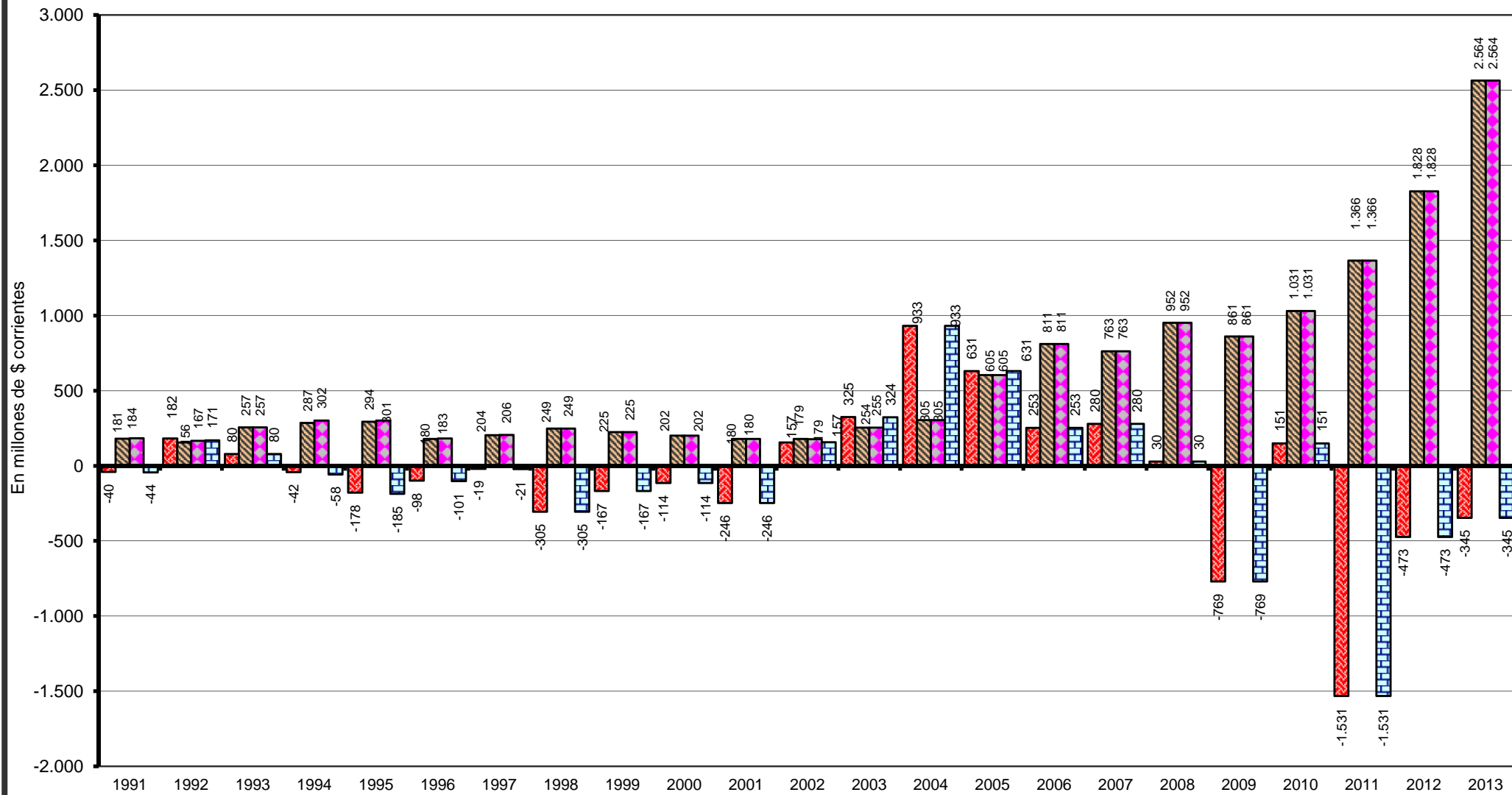

■ Rdo. Financ. sin Contrib.

■ Contribuciones Figurativas

■ Gastos Figurativos

■ Resultado Financiero

PROVINCIA DE SANTA FE

Sector Público Provincial - Evolución del Resultado Final

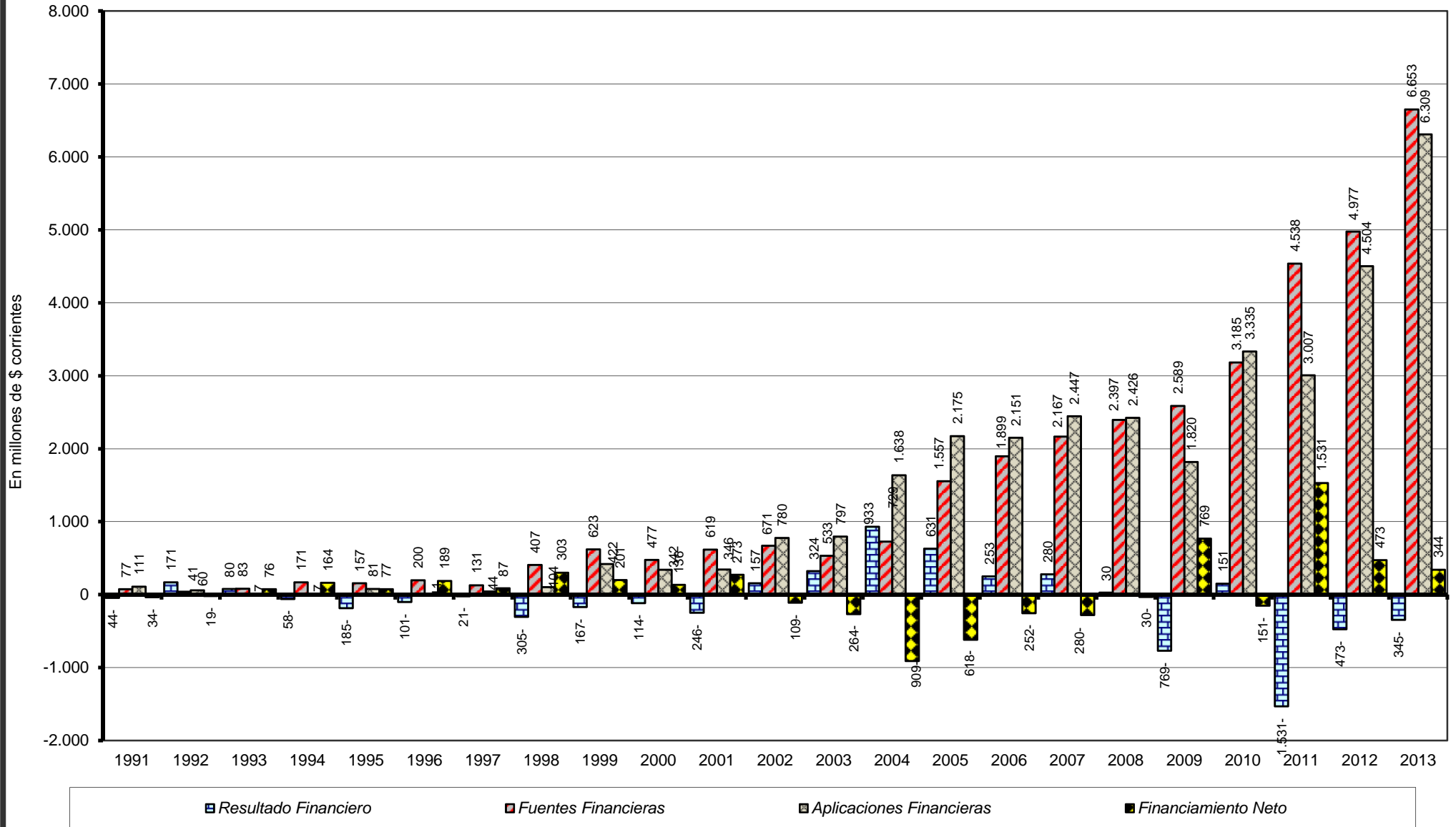

PROVINCIA DE SANTA FE

Esquema Ahorro-Inversión y Financiamiento del SECTOR PUBLICO PROVINCIAL

Año 1991 = 100

CONCEPTOS	1991	1992	1993	1994	1995	1996	1997	1998	1999	2000	2001	2002	2003	2004	2005	2006	2007	2008	2009	2010	2011	2012	2013
RECURSOS CORRIENTES	100,00	138,86	159,62	165,88	171,13	167,56	177,46	182,19	181,24	187,05	173,73	192,83	234,12	300,24	359,24	434,30	569,08	782,68	911,12	1.195,10	1.608,93	2.023,24	2.632,03
Ingresos Tributarios	100,00	136,07	161,72	171,60	166,98	174,54	205,53	225,63	217,20	218,83	190,63	221,42	277,90	390,27	461,61	551,84	707,37	891,10	978,75	1.352,96	1.793,43	2.244,05	3.019,76
Contribuciones Seguridad Social	100,00	146,42	153,33	157,49	173,11	197,34	186,34	185,73	195,52	212,31	213,39	216,35	215,95	224,64	268,67	372,74	545,98	820,44	1.045,36	1.308,49	1.939,30	2.479,05	3.188,81
Ingresos No Tributarios	100,00	150,69	190,78	200,77	220,90	188,68	37,85	74,26	77,53	83,85	71,62	66,96	68,40	131,93	116,76	195,44	234,79	852,83	1.073,34	1.258,97	1.735,92	2.063,56	2.610,30
Otros Ingresos Corrientes	100,00	137,47	151,07	149,87	166,58	129,80	146,41	113,33	121,15	129,36	139,34	148,63	191,60	192,59	252,19	276,66	367,78	509,72	646,47	772,86	986,17	1.270,06	1.475,60
GASTOS CORRIENTES	100,00	129,86	154,09	162,70	171,49	167,40	171,61	178,25	185,70	190,80	186,45	189,55	214,88	243,88	305,04	384,87	530,24	752,75	941,48	1.184,26	1.677,14	2.082,18	2.670,02
Remuneraciones	100,00	138,34	166,45	177,37	184,42	183,26	184,24	188,09	201,84	211,39	198,72	195,41	203,83	243,06	318,61	418,21	571,61	786,27	975,26	1.195,18	1.735,31	2.199,54	2.807,02
Otros Gastos de Consumo	100,00	129,24	145,07	145,55	165,42	145,23	139,08	138,27	143,15	144,74	153,96	154,88	195,01	218,75	274,35	313,76	427,29	545,65	722,16	970,21	1.161,88	1.533,13	1.928,86
Rentas de la Propiedad	100,00	2,15	2,35	7,26	13,20	33,11	51,30	65,37	81,46	131,08	114,57	171,39	166,17	125,32	184,73	186,21	154,50	114,85	86,52	52,48	71,02	62,39	63,06
Prestaciones de la Seguridad Social	100,00	133,01	162,08	166,09	174,51	182,94	196,90	205,69	207,32	208,18	210,44	214,05	224,72	274,63	352,61	483,26	689,15	908,75	1.178,49	1.739,38	2.224,22	2.879,83	
Otros Gastos Corrientes	100,00	129,41	155,93	175,75	173,36	169,21	185,39	184,38	204,34	198,91	193,73	208,55	283,82	323,45	365,36	446,83	686,87	844,86	1.075,25	1.344,80	1.891,81	2.248,09	2.882,19
RESULTADO ECONOMICO	100,00	334,26	279,54	235,05	163,38	170,91	304,53	267,70	84,41	105,50	-102,46	264,05	651,90	1.524,34	1.536,46	1.507,87	1.412,44	1.432,57	251,72	1.430,68	127,51	743,19	1.806,95
RECURSOS DE CAPITAL	100,00	134,66	213,86	184,16	707,61	223,13	381,73	1.544,05	494,06	407,11	304,08	322,72	396,10	483,91	1.733,32	3.314,71	3.294,38	3.410,62	5.465,73	10.071,69	11.775,58	10.235,51	13.369,78
GASTOS DE CAPITAL	100,00	85,13	132,38	192,90	284,23	196,85	233,34	501,96	211,84	179,69	139,63	72,24	197,72	303,06	620,87	991,79	909,98	1.117,45	1.103,39	1.475,54	2.020,22	1.516,39	2.307,87
Inversión Real Directa	100,00	85,24	132,04	209,63	226,24	182,77	193,19	213,12	180,71	190,27	145,56	75,96	205,13	329,05	657,55	971,87	880,82	1.020,63	875,01	1.077,94	1.635,24	1.334,35	2.064,83
Transferencias de Capital	100,00	368,85	890,31	698,29	2.929,44	1.684,20	3.321,01	2.702,96	2.958,62	1.396,14	1.346,59	617,59	2.718,49	2.515,17	6.127,85	13.396,85	14.731,22	26.222,49	25.956,58	44.056,34	61.606,33	41.255,76	65.344,49
Inversión Financiera	100,00	70,86	97,29	88,77	432,35	191,91	275,04	1.770,76	227,12	70,42	52,97	28,14	40,40	72,27	179,67	486,27	379,88	363,41	987,97	1.307,87	969,42	459,83	414,18
TOTAL DE RECURSOS	100,00	138,84	159,87	165,97	173,63	167,82	178,41	188,53	182,70	188,07	174,34	193,43	234,87	301,10	365,64	447,71	581,76	794,91	932,33	1.236,43	1.656,26	2.061,47	2.682,02
TOTAL DE GASTOS	100,00	126,83	152,63	164,74	179,11	169,39	175,79	200,14	187,47	190,05	183,28	181,62	213,72	247,88	326,39	425,90	555,92	777,41	952,43	1.203,95	1.700,33	2.043,92	2.645,53
RDO. FCIERO. ANTES DE CONTRIB.	-100,00	457,82	200,18	-104,92	-446,13	-246,24	-47,74	-765,56	-419,80	-286,44	-618,99	393,93	816,59	2.344,42	1.585,49	636,49	703,16	75,20	-1.931,65	378,34	-3.847,11	-1.189,05	-868,08
CONTRIBUCIONES FIGURATIVAS	100,00	86,22	142,37	158,67	162,52	99,66	113,01	137,60	124,82	111,82	99,65	99,30	140,80	169,15	334,94	449,06	422,64	527,24	476,83	571,00	756,48	1.012,03	1.419,74
GASTOS FIGURATIVOS	100,00	90,62	139,48	164,05	163,51	99,18	111,61	134,89	122,28	109,55	97,63	97,05	138,38	165,61	328,14	440,05	414,06	516,54	467,15	559,41	741,12	991,49	1.390,92
RESULTADO FINANCIERO	-100,00	392,43	182,97	-132,32	-425,95	-231,62	-47,45	-700,10	-383,72	-261,81	-565,78	361,08	744,52	2.143,34	1.449,20	581,32	642,71	68,73	-1.765,59	345,81	-3.516,40	-1.086,83	-793,46
FUENTES FINANCIERAS	100,00	52,83	107,94	220,44	203,27	258,10	169,14	526,57	805,26	616,80	800,71	867,82	688,71	942,01	2.012,36	2.454,96	2.801,38	3.098,19	3.346,32	4.116,96	5.866,32	6.434,28	8.601,20
APLICACIONES FINANCIERAS	100,00	53,81	6,68	6,21	72,53	9,75	39,28	93,57	380,38	307,68	311,75	702,55	717,93	1.475,68	1.959,23	1.937,70	2.204,15	2.185,89	1.639,49	3.004,46	2.708,97	4.057,47	5.683,75
CONTR.FIG. P/APLICAC. FINANCIERAS													100,00	99,72	103,35	107,43	111,90	114,17	122,89	139,51	153,89	152,97	221,92
GASTOS FIG. P/ APLICAC.FINANCIERAS													100,00	99,73	103,35	107,44	111,91	114,17	122,90	139,52	153,90	152,99	221,94
FINANCIAMIENTO NETO	-100,00	-56,05	226,09	486,20	227,99	561,09	259,21	901,69	596,25	402,86	812,18	-322,66	-785,09	-2.702,35	-1.837,11	-748,75	-831,35	-88,90	2.283,78	-447,31	4.548,45	1.405,81	1.022,24

NOTA: Sector Público Provincial comprende Administr. Central (incluye Cuentas Especiales), Organismos Descen., Institutos de Seg. Social y Empresas.

DIRECCION GENERAL DE PROGRAMACION Y ESTADISTICA HACENDAL

PROVINCIA DE SANTA FE
RECURSOS DEL SECTOR PUBLICO PROVINCIAL
 En miles de pesos corrientes

RUBROS	1991	1992	1993	1994	1995	1996	1997	1998	1999	2000	2001	2002	2003	2004	2005	2006	2007	2008	2009	2010	2011	2012	2013
RECURSOS CORRIENTES	1.929.154	2.678.746	3.079.236	3.200.117	3.301.344	3.232.449	3.423.528	3.514.684	3.496.460	3.608.482	3.351.551	3.719.938	4.516.461	5.792.153	6.930.327	8.378.343	10.978.348	15.099.019	17.576.939	23.055.384	31.038.653	39.031.349	50.775.893
INGRESOS TRIBUTARIOS	1.041.258	1.416.872	1.683.888	1.786.781	1.738.645	1.817.398	2.140.124	2.349.393	2.261.585	2.278.559	1.984.999	2.305.545	2.893.644	4.063.726	4.806.584	5.746.038	7.365.580	9.278.667	10.191.323	14.087.799	18.674.203	23.366.336	31.443.496
De Jurisdicción Provincial	442.938	648.922	754.285	850.788	754.318	747.217	908.881	928.951	885.213	899.121	749.654	839.365	1.091.347	1.379.822	1.600.285	1.886.644	2.359.262	3.010.161	3.387.214	4.986.670	6.643.207	8.161.649	11.644.520
Inmobiliario	116.441	151.671	149.005	184.642	176.160	173.869	186.563	186.140	202.453	214.128	179.037	203.403	224.605	253.239	231.190	245.224	244.149	266.727	259.516	557.291	566.888	678.664	1.133.125
Patente Unica s/Vehículo	6.695	6.768	6.430	6.862	7.784	5.074	6.379	6.530	6.938	8.799	7.865	11.272	6.805	9.122	12.367	15.719	19.472	24.994	28.750	41.760	53.908	64.408	80.267
Sellos y Tasas Retrib. de Serv.	92.139	137.740	179.644	172.501	128.151	122.675	138.885	147.633	146.881	144.232	126.186	116.271	142.689	186.027	223.626	274.522	363.544	433.801	438.597	611.180	873.052	989.985	1.289.066
Ingresos Brutos	222.843	346.984	414.556	482.671	412.289	425.736	479.418	493.413	434.208	433.484	380.831	459.753	658.913	853.691	1.050.117	1.270.293	1.667.454	2.263.900	2.645.620	3.759.411	5.130.885	6.406.346	9.112.205
Otros Tributos de Origen Provincial	4.820	5.759	4.650	4.112	29.934	19.863	97.636	95.235	94.733	98.478	55.735	48.666	58.335	77.743	82.985	80.886	64.644	20.740	14.733	17.029	18.474	22.245	29.858
De Jurisdicción Nacional	598.320	767.950	929.603	935.993	984.327	1.070.181	1.231.243	1.420.442	1.376.372	1.379.438	1.235.345	1.466.180	1.802.297	2.683.904	3.206.299	3.859.394	5.006.318	6.268.506	6.804.109	9.101.129	12.030.995	15.204.688	19.798.975
Ganancias							275.535	336.050	366.793	365.972	348.594	320.131	590.820	901.551	1.136.877	1.378.984	1.791.381	2.278.656	2.363.300	3.297.790	4.637.510	5.948.605	7.907.875
Activos							1.933	546	225	367	262	170	132	71	57	129	147	113	103	61	64	77	46
Bienes Personales							22.374	42.786	31.269	34.378	29.828	29.679	88.843	91.970	100.508	114.614	137.468	186.654	223.364	285.101	325.498	401.418	569.107
Valor Agregado							599.740	681.609	603.601	580.983	466.392	406.818	602.733	974.066	1.227.118	1.585.630	2.184.858	2.791.596	3.059.704	4.093.010	5.355.319	6.831.483	8.852.722
Internos Unificados							59.521	55.851	52.301	50.875	51.146	62.215	77.164	123.170	151.895	172.871	200.296	236.059	284.600	398.655	461.570	557.575	680.583
Combustibles Líquidos	5.627	21.868	30.159	29.622	21.729	31.255	39.786	91.662	89.089	91.562	77.283	89.495	63.601	62.996	70.990	82.837	104.161	125.033	168.679	237.584	300.904	394.750	532.874
Consumo Energía Eléctrica																		15.982	13.535	13.842	13.494		
Otros Tributos de Origen Nacional	547.432	710.305	761.570	766.013	725.932	790.462	23.865	24.292	16.874	22.931	10.978	169.979	213.307	363.657	350.902	352.821	415.516	479.832	516.882	603.892	764.788	885.793	1.071.564
Rég. de Garantía y Fondos Nac.	45.261	35.777	137.874	140.358	236.666	248.464	205.266	187.646	188.253	198.471	233.822	385.307	165.616	166.363	167.879	171.489	172.454	170.524	171.489	171.489	171.489	171.489	171.489
Otros							3.223	27.967	33.899	17.040	2.386		81	60	73	19	36	41	7	12	10	4	12.715
CONTRIBUCIONES SEG. SOCIAL	284.316	416.297	435.935	447.764	492.187	561.072	529.791	528.063	555.896	603.640	606.688	615.127	613.971	638.684	763.865	1.059.745	1.552.300	2.332.644	2.972.128	3.720.258	5.513.743	7.048.344	9.066.303
INGRESOS NO TRIBUTARIOS	119.826	180.570	228.605	240.578	264.697	226.083	45.349	88.984	92.901	100.477	85.824	80.239	81.964	158.091	139.910	234.186	281.335	1.021.912	1.286.144	1.508.575	2.080.081	2.472.687	3.127.823
OTROS INGRESOS CORRIENTES	483.754	665.007	730.808	724.994	805.815	627.896	708.264	548.244	586.078	625.806	674.040	719.027	926.882	931.653	1.219.968	1.338.374	1.779.133	2.465.796	3.127.344	3.738.751	4.770.626	6.143.982	7.138.271
RECURSOS DE CAPITAL	9.024	12.152	19.299	16.619	63.855	20.135	34.447	139.335	44.584	36.738	27.440	29.122	35.744	43.668	156.415	299.120	297.285	307.775	493.228	908.869	1.062.628	923.652	1.206.489
CONTRIBUCIONES FIGURATIVAS	180.600	155.717	257.125	286.565	293.513	179.977	204.089	248.514	225.422	201.955	179.973	179.340	254.283	305.483	604.907	811.001	763.283	952.193	861.147	1.031.223	1.366.200	1.827.731	2.564.055
FUENTES FINANCIERAS	77.354	40.868	83.496	170.516	157.238	199.653	130.833	407.321	622.899	477.121	619.384	671.295	532.743	728.681	1.556.643	1.899.009	2.166.982	2.396.575	2.588.509	3.184.631	4.537.833	4.977.173	6.653.376
CONTR.FIG. P/APLICAC. FINANCIERAS													6.464	6.446	6.680	6.944	7.233	7.380	7.944	9.018	9.947	9.888	14.345
TOTAL GENERAL DE RECURSOS	2.196.132	2.887.483	3.439.156	3.673.817	3.815.950	3.632.214	3.792.897	4.309.854	4.389.365	4.324.296	4.178.348	4.599.695	5.345.694	6.876.431	9.254.973	11.394.418	14.213.131	18.762.942	21.527.767	28.189.125	38.015.262	46.769.794	61.214.158

NOTA: Sector Público Provincial comprende Administ. Central (incluye Cuentas Especiales), Organismos Descentr., Institutos de Seg. Social y Empresas.

DIRECCION GENERAL DE PROGRAMACION Y ESTADISTICA HACENDAL

PROVINCIA DE SANTA FE
Sector Público Provincial - Evolución del Total de Recursos

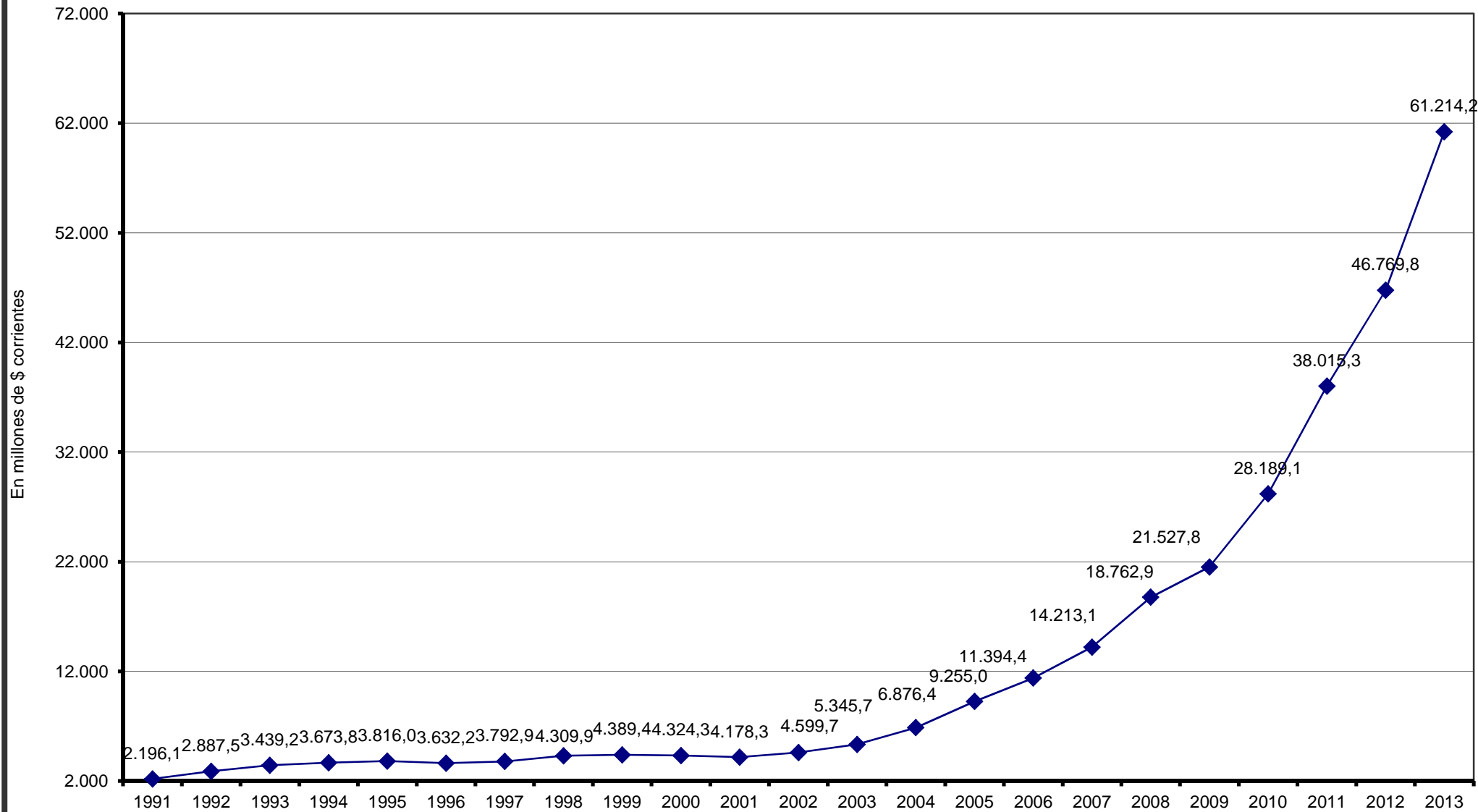

Dirección General de Programación y Estadística Hacendal

PROVINCIA DE SANTA FE

Sector Público Provincial - Evolución de los Ingresos Tributarios

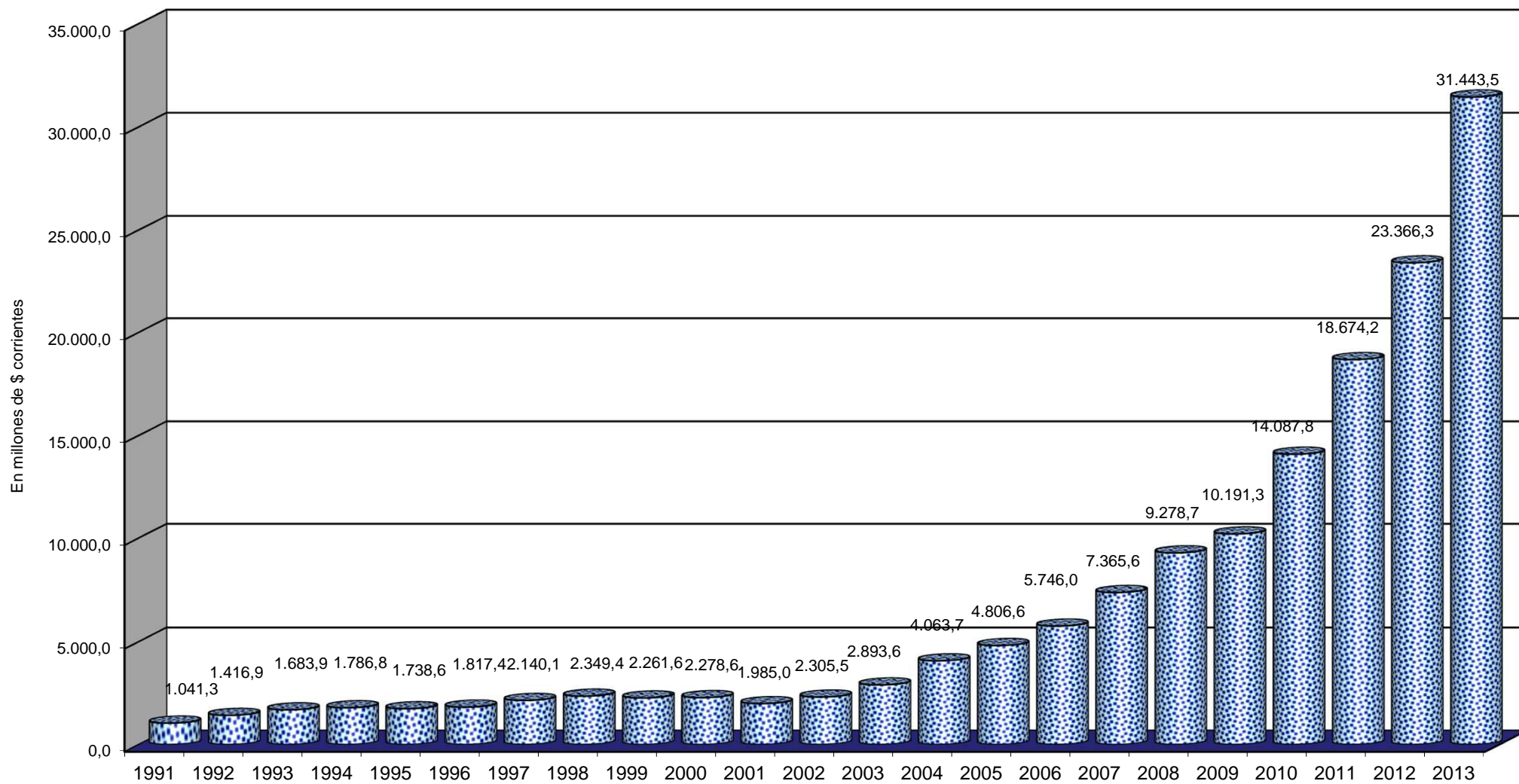

PROVINCIA DE SANTA FE
EVOLUCION DE LOS RECURSOS DEL SECTOR PUBLICO PROVINCIAL
 1991=100

RUBROS	1991	1992	1993	1994	1995	1996	1997	1998	1999	2000	2001	2002	2003	2004	2005	2006	2007	2008	2009	2010	2011	2012	2013
RECURSOS CORRIENTES	100,00	138,86	159,62	165,88	171,13	167,56	177,46	182,19	181,24	187,05	173,73	192,83	234,12	300,24	359,24	434,30	569,08	782,68	911,12	1.195,10	1.608,93	2.023,24	2.632,03
INGRESOS TRIBUTARIOS	100,00	136,07	161,72	171,60	166,98	174,54	205,53	225,63	217,20	218,83	190,63	221,42	277,90	390,27	461,61	551,84	707,37	891,10	978,75	1.352,96	1.793,43	2.244,05	3.019,76
De Jurisdicción Provincial	100,00	146,50	170,29	192,08	170,30	168,70	205,19	209,72	199,85	202,99	169,25	189,50	246,39	311,52	361,29	425,94	532,64	679,59	764,72	1.125,82	1.499,81	1.842,62	2.628,93
Inmobiliario	100,00	130,26	127,97	158,57	151,29	149,32	160,22	159,86	173,87	183,89	153,76	174,68	192,89	217,48	198,55	210,60	209,68	229,07	222,87	478,60	486,85	582,84	973,13
Patente Unica s/Vehículo	100,00	101,09	96,04	102,49	116,27	75,79	95,28	97,54	103,63	131,43	117,48	168,36	101,64	136,25	184,72	234,79	290,84	373,32	429,42	623,75	805,20	962,03	1.198,91
Sellos y Tasas Retrib. de Serv.	100,00	149,49	194,97	187,22	139,08	133,14	150,73	160,23	159,41	156,54	136,95	126,19	154,86	201,90	242,70	297,94	394,56	470,81	476,02	663,32	947,54	1.074,45	1.399,04
Ingresos Brutos	100,00	155,71	186,03	216,60	185,01	191,05	215,14	221,42	194,85	194,52	170,90	206,31	295,68	383,09	471,24	570,04	748,26	1.015,92	1.187,21	1.687,02	2.302,47	2.874,82	4.089,07
Otros Tributos de Origen Provincial	100,00	119,48	96,47	85,31	621,04	412,10	2.025,64	1.975,83	1.965,41	2.043,11	1.156,33	1.009,67	1.210,27	1.612,93	1.721,68	1.678,13	1.341,16	430,28	305,66	353,30	383,28	461,52	619,45
De Jurisdicción Nacional	100,00	128,35	155,37	156,44	164,52	178,86	205,78	237,41	230,04	230,55	206,47	245,05	301,23	448,57	535,88	645,04	836,73	1.047,68	1.137,20	1.521,11	2.010,80	2.541,23	3.309,09
Ganancias							100,00	121,96	133,12	132,82	126,52	116,19	214,43	327,20	412,61	500,47	650,15	826,99	857,71	1.196,87	1.683,09	2.158,93	2.870,01
Activos							100,00	28,25	11,64	18,99	13,55	8,79	6,83	3,67	2,93	6,66	7,60	5,82	5,31	3,15	3,30	3,97	2,40
Bienes Personales							100,00	191,23	139,76	153,65	133,32	132,65	397,08	411,06	449,22	512,27	614,41	834,24	998,32	1.274,25	1.454,80	1.794,13	2.543,61
Valor Agregado							100,00	113,65	100,64	96,87	77,77	67,83	100,50	162,41	204,61	264,39	364,30	465,47	510,17	682,46	892,94	1.139,07	1.476,09
Internos Unificados																							
Combustibles Líquidos	100,00	388,63	535,97	526,43	386,16	555,45	707,06	1.628,97	1.583,24	1.627,19	1.373,43	1.590,46	1.130,28	1.119,52	1.261,60	1.472,13	1.851,09	2.222,01	2.997,68	4.222,21	5.347,50	7.015,29	9.469,95
Consumo Energía Eléctrica																							
Otros Tributos de Origen Nacional	100,00	129,75	139,12	139,93	132,61	144,39	4,36	4,44	3,08	4,19	2,01	31,05	38,97	66,43	64,10	64,45	75,90	87,65	94,42	110,31	139,70	161,81	195,74
Rég. de Garantía y Fondos Nac.	100,00	79,05	304,62	310,11	522,89	548,96	453,52	414,59	415,93	438,50	516,61	851,30	365,91	367,56	370,91	378,89	381,02	376,76	378,89	378,89	378,89	378,89	378,89
Otros							100,00		867,73	1.051,78	528,70	74,03	2,51	1,86	2,26	0,60	1,12	1,29	0,21	0,36	0,32	0,12	394,50
CONTRIBUCIONES SEG. SOCIAL	100,00	146,42	153,33	157,49	173,11	197,34	186,34	185,73	195,52	212,31	213,39	216,35	215,95	224,64	268,67	372,74	545,98	820,44	1.045,36	1.308,49	1.939,30	2.479,05	3.188,81
INGRESOS NO TRIBUTARIOS	100,00	150,69	190,78	200,77	220,90	188,68	37,85	74,26	77,53	83,85	71,62	66,96	68,40	131,93	116,76	195,44	234,79	852,83	1.073,34	1.258,97	1.735,92	2.063,56	2.610,30
OTROS INGRESOS CORRIENTES	100,00	137,47	151,07	149,87	166,58	129,80	146,41	113,33	121,15	129,36	139,34	148,63	191,60	192,59	252,19	276,66	367,78	509,72	646,47	772,86	986,17	1.270,06	1.475,60
RECURSOS DE CAPITAL	100,00	134,66	213,86	184,16	707,61	223,13	381,73	1.544,05	494,06	407,11	304,08	322,72	396,10	483,91	1.733,32	3.314,71	3.294,38	3.410,62	5.465,73	10.071,69	11.775,58	10.235,51	13.369,78
CONTRIBUCIONES FIGURATIVAS	100,00	86,22	142,37	158,67	162,52	99,66	113,01	137,60	124,82	111,82	99,65	99,30	140,80	169,15	334,94	449,06	422,64	527,24	476,83	571,00	756,48	1.012,03	1.419,74
FUENTES FINANCIERAS	100,00	52,83	107,94	220,44	203,27	258,10	169,14	526,57	805,26	616,80	800,71	867,82	688,71	942,01	2.012,36	2.454,96	2.801,38	3.098,19	3.346,32	4.116,96	5.866,32	6.434,28	8.601,20
CONTR.FIG. P/APLICAC. FINANCIERAS													100,00	99,72	103,35	107,43	111,90	114,17	122,89	139,51	153,89	152,97	221,92
TOTAL GENERAL DE RECURSOS	100,00	131,48	156,60	167,29	173,76	165,39	172,71	196,25	199,87	196,91	190,26	209,45	243,41	313,12	421,42	518,84	647,19	854,36	980,26	1.283,58	1.731,01	2.129,64	2.787,36

NOTA: Sector Público Provincial comprende Administ. Central (incluye Cuentas Especiales), Organismos Descentr., Institutos de Seg. Social y Empresas.

DIRECCION GENERAL DE PROGRAMACION Y ESTADISTICA HACENDAL

PROVINCIA DE SANTA FE
EVOLUCION DE LOS RECURSOS DEL SECTOR PUBLICO PROVINCIAL
 Composición Vertical

RUBROS	1991	1992	1993	1994	1995	1996	1997	1998	1999	2000	2001	2002	2003	2004	2005	2006	2007	2008	2009	2010	2011	2012	2013
RECURSOS CORRIENTES	87,84	92,77	89,53	87,11	86,51	88,99	90,26	81,55	79,66	83,45	80,21	80,87	84,49	84,23	74,88	73,53	77,24	80,47	81,65	81,79	81,65	83,45	82,95
INGRESOS TRIBUTARIOS	47,41	49,07	48,96	48,64	45,56	50,04	56,42	54,51	51,52	52,69	47,51	50,12	54,13	59,10	51,94	50,43	51,82	49,45	47,34	49,98	49,12	49,96	51,37
De Jurisdicción Provincial	20,17	22,47	21,93	23,16	19,77	20,57	23,96	21,55	20,17	20,79	17,94	18,25	20,42	20,07	17,29	16,56	16,60	16,04	15,73	17,69	17,48	17,45	19,02
Inmobiliario	5,30	5,25	4,33	5,03	4,62	4,79	4,92	4,32	4,61	4,95	4,28	4,42	4,20	3,68	2,50	2,15	1,72	1,42	1,21	1,98	1,49	1,45	1,85
Patente Única s/Vehículo	0,30	0,23	0,19	0,19	0,20	0,14	0,17	0,15	0,16	0,20	0,19	0,25	0,13	0,13	0,13	0,14	0,14	0,13	0,13	0,15	0,14	0,14	0,13
Sellos y Tasas Retrib. de Serv.	4,20	4,77	5,22	4,70	3,36	3,38	3,66	3,43	3,35	3,34	3,02	2,53	2,67	2,71	2,42	2,41	2,56	2,31	2,04	2,17	2,30	2,12	2,11
Ingresos Brutos	10,15	12,02	12,05	13,14	10,80	11,72	12,64	11,45	9,89	10,02	9,11	10,00	12,33	12,41	11,35	11,15	11,73	12,07	12,29	13,34	13,50	13,70	14,89
Otros Tributos de Origen Provincial	0,22	0,20	0,14	0,11	0,78	0,55	2,57	2,21	2,16	2,28	1,33	1,06	1,09	1,13	0,90	0,71	0,45	0,11	0,07	0,06	0,05	0,05	0,05
De Jurisdicción Nacional	27,24	26,60	27,03	25,48	25,80	29,46	32,46	32,96	31,36	31,90	29,57	31,88	33,71	39,03	34,64	33,87	35,22	33,41	31,61	32,29	31,65	32,51	32,34
Ganancias							7,26	7,80	8,36	8,46	8,34	6,96	11,05	13,11	12,28	12,10	12,60	12,14	10,98	11,70	12,20	12,72	12,92
Activos							0,05	0,01	0,01	0,01	0,01	0,00	0,00	0,00	0,00	0,00	0,00	0,00	0,00	0,00	0,00	0,00	0,00
Bienes Personales							0,59	0,99	0,71	0,79	0,71	0,65	1,66	1,34	1,09	1,01	0,97	0,99	1,04	1,01	0,86	0,86	0,93
Valor Agregado							15,81	15,82	13,75	13,44	11,16	8,84	11,28	14,17	13,26	13,92	15,37	14,88	14,21	14,52	14,09	14,61	14,46
Internos Unificados							1,57	1,30	1,19	1,18	1,22	1,35	1,44	1,79	1,64	1,52	1,41	1,26	1,32	1,41	1,21	1,19	1,11
Combustibles Líquidos	0,26	0,76	0,88	0,81	0,57	0,86	1,05	2,13	2,03	2,12	1,85	1,95	1,19	0,92	0,77	0,73	0,73	0,67	0,78	0,84	0,79	0,84	0,87
Consumo Energía Eléctrica																							
Otros Tributos de Origen Nacional	24,93	24,60	22,14	20,85	19,02	21,76	0,63	0,56	0,38	0,53	0,26	3,70	3,99	5,29	3,79	3,10	2,92	2,56	2,40	2,14	2,01	1,89	1,75
Rég. de Garantía y Fondos Nac.	2,06	1,24	4,01	3,82	6,20	6,84	5,41	4,35	4,29	4,59	5,60	8,38	3,10	2,42	1,81	1,51	1,21	0,91	0,80	0,61	0,45	0,37	0,28
Otros							0,08		0,64	0,78	0,41	0,05	0,00	0,00	0,00	0,00	0,00	0,00	0,00	0,00	0,00	0,00	0,02
CONTRIBUCIONES SEG. SOCIAL	12,95	14,42	12,68	12,19	12,90	15,45	13,97	12,25	12,66	13,96	14,52	13,37	11,49	9,29	8,25	9,30	10,92	12,43	13,81	13,20	14,50	15,07	14,81
INGRESOS NO TRIBUTARIOS	5,46	6,25	6,65	6,55	6,94	6,22	1,20	2,06	2,12	2,32	2,05	1,74	1,53	2,30	1,51	2,06	1,98	5,45	5,97	5,35	5,47	5,29	5,11
OTROS INGRESOS CORRIENTES	22,03	23,03	21,25	19,73	21,12	17,29	18,67	12,72	13,35	14,47	16,13	15,63	17,34	13,55	13,18	11,75	12,52	13,14	14,53	13,26	12,55	13,14	11,66
RECURSOS DE CAPITAL	0,41	0,42	0,56	0,45	1,67	0,55	0,91	3,23	1,02	0,85	0,66	0,63	0,67	0,64	1,69	2,63	2,09	1,64	2,29	3,22	2,80	1,97	1,97
CONTRIBUCIONES FIGURATIVAS	8,22	5,39	7,48	7,80	7,69	4,96	5,38	5,77	5,14	4,67	4,31	3,90	4,76	4,44	6,54	7,12	5,37	5,07	4,00	3,66	3,59	3,91	4,19
FUENTES FINANCIERAS	3,52	1,42	2,43	4,64	4,12	5,50	3,45	9,45	14,19	11,03	14,82	14,59	9,97	10,60	16,82	16,67	15,25	12,77	12,02	11,30	11,94	10,64	10,87
CONTR.FIG. P/APLICAC. FINANCIERAS													0,12	0,09	0,07	0,06	0,05	0,04	0,04	0,03	0,03	0,02	0,02
TOTAL GENERAL DE RECURSOS	100,00	100,00	100,00	100,00	100,00	100,00	100,00	100,00	100,00	100,00	100,00	100,00	100,00	100,00	100,00	100,00	100,00	100,00	100,00	100,00	100,00	100,00	100,00

NOTA: Sector Público Provincial comprende Administ. Central (incluye Cuentas Especiales), Organismos Descentr., Institutos de Seg. Social y Empresas.

DIRECCION GENERAL DE PROGRAMACION Y ESTADISTICA HACENDAL

PROVINCIA DE SANTA FE
GASTOS DEL SECTOR PUBLICO PROVINCIAL
 En miles de pesos corrientes

PARTIDAS	1991	1992	1993	1994	1995	1996	1997	1998	1999	2000	2001	2002	2003	2004	2005	2006	2007	2008	2009	2010	2011	2012	2013
GASTOS CORRIENTES	1.844.238	2.394.903	2.841.865	3.000.525	3.162.610	3.087.316	3.164.933	3.287.364	3.424.782	3.518.895	3.438.553	3.495.718	3.962.895	4.497.745	5.625.627	7.097.917	9.778.961	13.882.535	17.363.192	21.840.431	30.930.374	38.378.396	49.241.507
REMUNERACIONES	773.218	1.069.708	1.286.988	1.371.473	1.425.964	1.417.010	1.424.542	1.454.324	1.560.693	1.634.492	1.536.573	1.510.948	1.576.015	1.879.369	2.463.519	3.233.699	4.419.824	6.079.595	7.540.854	9.241.381	13.417.744	17.007.249	21.704.408
OTROS GASTOS DE CONSUMO	440.559	569.368	639.136	641.245	728.779	639.830	612.748	609.150	630.678	637.652	678.291	682.347	859.155	963.736	1.208.658	1.382.297	1.882.447	2.403.905	3.181.537	4.274.341	5.118.769	6.754.364	8.497.770
RENTAS DE LA PROPIEDAD	55.168	1.188	1.299	4.005	7.282	18.268	28.300	36.065	44.938	72.316	63.205	94.550	91.675	69.138	101.914	102.729	85.236	63.359	47.733	28.953	39.178	34.421	34.790
PRESTACIONES A LA SEG. SOCIAL	282.365	375.560	457.666	468.988	492.766	516.559	555.976	580.810	580.577	585.396	587.828	594.209	604.404	634.519	775.467	995.652	1.364.551	1.945.911	2.566.001	3.327.653	4.911.410	6.280.426	8.131.637
OTROS GASTOS CORRIENTES							301	66.920	9.337	6.384	5.161	2.761	263	3.494	5.818	74.648	14.874	914.948	877.353	1.028.883	1.901.644	1.738.508	2.430.147
TRANSFERENCIAS CORRIENTES	292.928	379.079	456.776	514.814	507.819	495.649	543.066	540.095	598.559	582.655	567.495	610.903	831.383	947.490	1.070.251	1.308.892	2.012.029	2.474.818	3.149.715	3.939.220	5.541.629	6.563.428	8.442.755
Coparticipación a MMCC	163.382	217.125	231.542	252.267	238.203	245.125	260.925	259.496	267.519	272.238	246.225	271.046	303.656	408.556	512.454	633.239	828.034	1.030.041	1.101.878	1.607.077	2.198.447	2.920.357	4.014.756
Resto	129.546	161.954	225.234	262.547	269.616	250.524	282.141	280.599	331.040	310.417	321.270	339.857	527.727	538.934	557.797	675.654	1.183.995	1.444.777	2.047.837	2.332.143	3.343.182	3.643.071	4.427.999
GASTOS DE CAPITAL	133.728	113.838	177.024	257.958	380.096	263.241	312.038	671.255	283.293	240.293	186.720	96.606	264.405	405.278	830.279	1.326.301	1.216.900	1.494.340	1.475.538	1.973.209	2.701.596	2.027.837	3.086.267
INVERSION REAL DIRECTA	109.597	93.419	144.713	229.747	247.949	200.306	211.735	233.568	198.058	208.531	159.527	83.248	224.821	360.625	720.660	1.065.136	965.358	1.118.575	958.980	1.181.390	1.792.169	1.462.409	2.262.997
Bienes Preexistentes	890	307	1.584	4.016	1.189	2.287	1.907	945	1.229	1.091	672	325	3.367	5.869	49.133	30.553	21.886	28.054	14.464	11.019	10.767	17.469	57.478
Construcciones	99.089	83.351	125.790	210.839	223.695	176.242	168.343	184.964	164.577	175.639	114.307	47.759	144.989	269.017	465.319	870.670	775.635	791.687	657.286	811.320	1.146.811	976.075	1.401.303
Maquinarias y Equipos	9.618	9.761	17.339	14.892	23.065	21.767	41.485	42.049	27.309	28.087	17.836	5.379	40.136	47.846	151.364	98.673	81.972	151.472	140.717	124.430	373.570	202.000	428.383
Otros						10	5.610	4.943	3.714	26.712	29.785	36.329	37.894	54.844	65.240	85.864	147.362	146.512	234.621	261.021	266.865	375.833	
TRANSFERENCIAS DE CAPITAL	1.114	4.109	9.918	7.779	32.634	18.762	36.996	30.111	32.959	15.553	15.001	6.880	30.284	28.019	68.264	149.241	164.106	292.119	289.156	490.788	686.295	459.589	727.938
INVERSION FINANCIERA	23.017	16.310	22.393	20.432	99.513	44.173	63.307	407.576	52.276	16.209	12.192	6.478	9.300	16.634	41.354	111.924	87.437	83.646	227.402	301.031	223.132	105.839	95.332
GASTOS FIGURATIVOS	184.342	167.051	257.124	302.418	301.421	182.827	205.747	248.667	225.422	201.955	179.973	178.897	255.097	305.284	604.907	811.199	763.282	952.193	861.147	1.031.224	1.366.200	1.827.731	2.564.055
APLICACIONES FINANCIERAS	111.007	59.730	7.410	6.895	80.512	10.828	43.600	103.874	422.244	341.546	346.060	779.881	796.949	1.638.104	2.174.886	2.150.986	2.446.756	2.426.493	1.819.947	3.335.164	3.007.145	4.504.075	6.309.363
GASTOS FIG. P/ APLICAC.FINANCIERAS													6.464	6.446	6.680	6.944	7.233	7.380	7.944	9.018	9.947	9.888	14.345
TOTAL GENERAL DE GASTOS	2.273.315	2.735.522	3.283.423	3.567.796	3.924.639	3.544.212	3.726.318	4.311.160	4.355.741	4.302.689	4.151.306	4.551.102	5.279.346	6.846.411	9.235.699	11.386.403	14.205.899	18.755.561	21.519.824	28.180.027	38.005.315	46.738.039	61.201.192

NOTA: Sector Público Provincial comprende Administ. Central (incluye Cuentas Especiales), Organismos Descen., Institutos de Seg. Social y Empresas.

DIRECCION GENERAL DE PROGRAMACION Y ESTADISTICA HACENDAL

PROVINCIA DE SANTA FE
Sector Público Provincial - Evolución del Total de Gastos

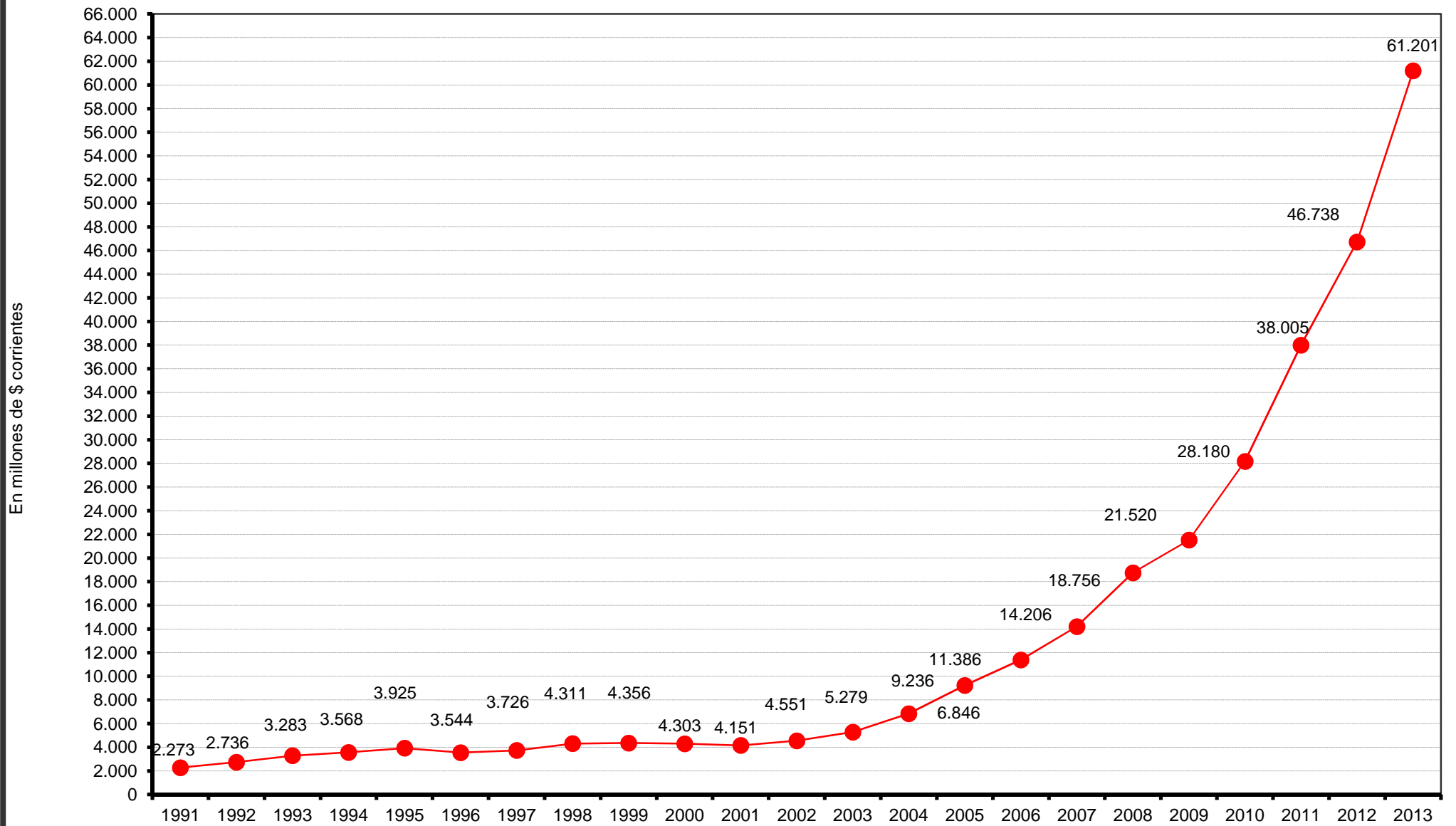

PROVINCIA DE SANTA FE
Sector Público Provincial - Evolución del Gasto en Remuneraciones

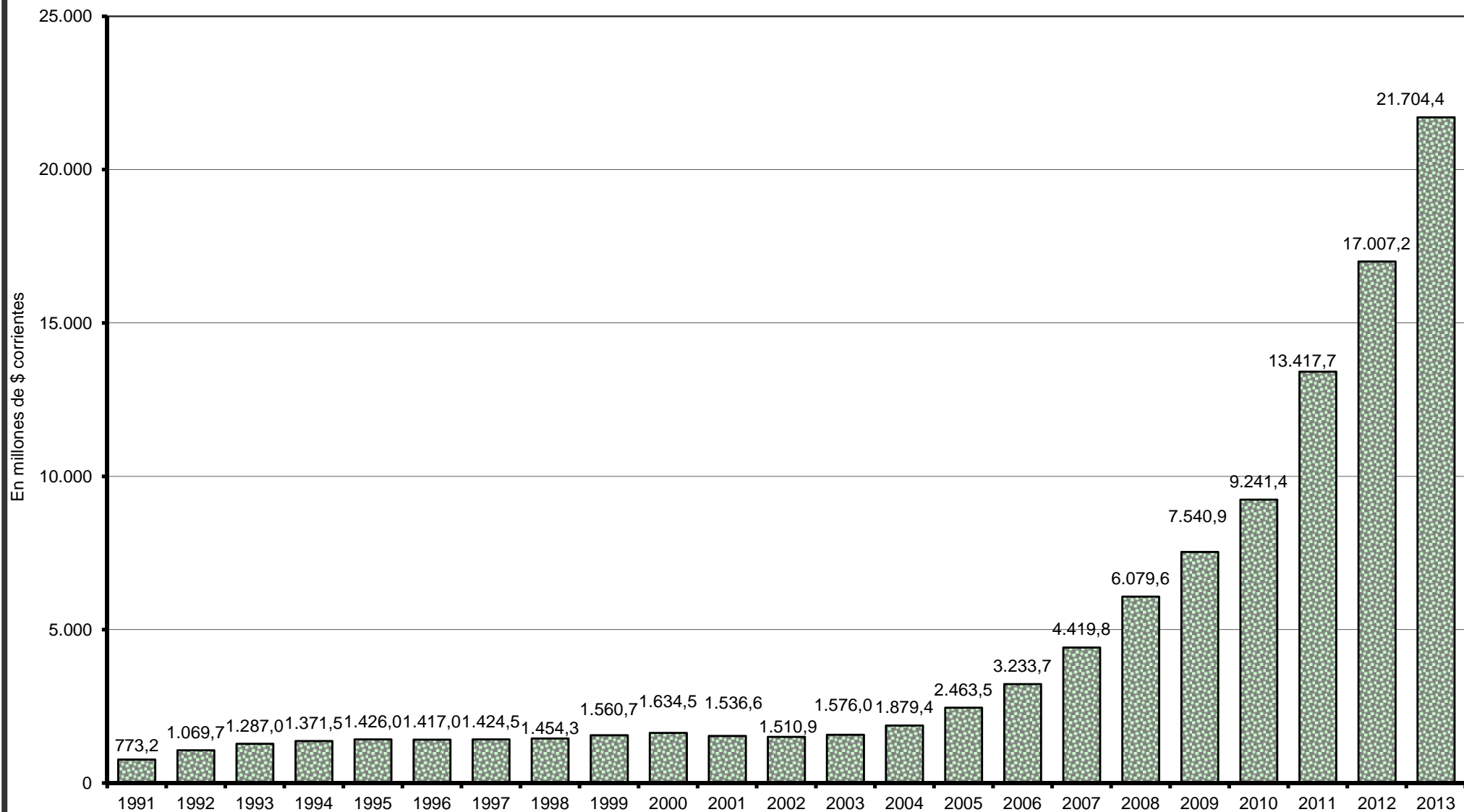

PROVINCIA DE SANTA FE

Sector Público Provincial - Evolución de los principales componentes de la Inversión Real Directa

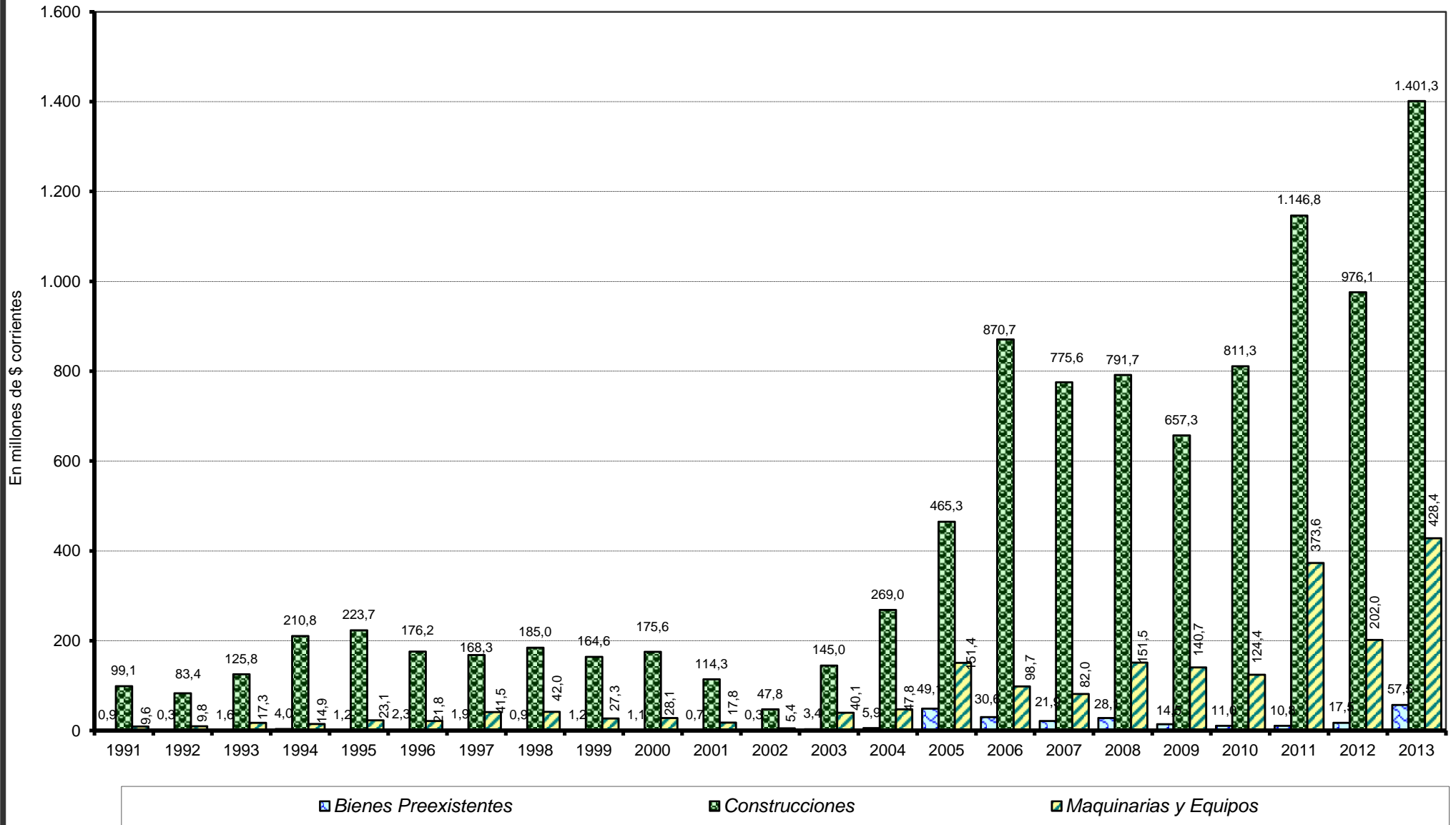

Dirección General de Programación y Estadística Hacendal

PROVINCIA DE SANTA FE
GASTOS DEL SECTOR PUBLICO PROVINCIAL
1991=100

PARTIDAS	1991	1992	1993	1994	1995	1996	1997	1998	1999	2000	2001	2002	2003	2004	2005	2006	2007	2008	2009	2010	2011	2012	2013
GASTOS CORRIENTES	100,00	129,86	154,09	162,70	171,49	167,40	171,61	178,25	185,70	190,80	186,45	189,55	214,88	243,88	305,04	384,87	530,24	752,75	941,48	1.184,25	1.677,14	2.080,99	2.670,02
REMUNERACIONES	100,00	138,34	166,45	177,37	184,42	183,26	184,24	188,09	201,84	211,39	198,72	195,41	203,83	243,06	318,61	418,21	571,61	786,27	975,26	1.195,18	1.735,31	2.199,54	2.807,02
OTROS GASTOS DE CONSUMO	100,00	129,24	145,07	145,55	165,42	145,23	139,08	138,27	143,15	144,74	153,96	154,88	195,01	218,75	274,35	313,76	427,29	545,65	722,16	970,21	1.161,88	1.533,13	1.928,86
RENTAS DE LA PROPIEDAD	100,00	2,15	2,35	7,26	13,20	33,11	51,30	65,37	81,46	131,08	114,57	171,39	166,17	125,32	184,73	186,21	154,50	114,85	86,52	52,48	71,02	62,39	63,06
PRESTACIONES A LA SEG. SOCIAL	100,00	133,01	162,08	166,09	174,51	182,94	196,90	205,69	205,61	207,32	208,18	210,44	214,05	224,72	274,63	352,61	483,26	689,15	908,75	1.178,49	1.739,38	2.224,22	2.879,83
OTROS GASTOS CORRIENTES							0,45	100,00	13,95	9,54	7,71	4,13	0,39	5,22	8,69	111,55	22,23	1.367,23	1.311,05	1.537,48	2.841,67	2.597,89	3.631,42
TRANSFERENCIAS CORRIENTES	100,00	129,41	155,93	175,75	173,36	169,21	185,39	184,38	204,34	198,91	193,73	208,55	283,82	323,45	365,36	446,83	686,87	844,86	1.075,25	1.344,77	1.891,81	2.240,63	2.882,19
Coparticipación a MMCC	100,00	132,89	141,72	154,40	145,80	150,03	159,70	158,83	163,74	166,63	150,71	165,90	185,86	250,06	313,65	387,58	506,81	630,45	674,42	983,63	1.345,59	1.787,44	2.457,28
Resto	100,00	125,02	173,86	202,67	208,12	193,39	217,79	216,60	255,54	239,62	248,00	262,34	407,37	416,02	430,58	521,56	913,96	1.115,26	1.580,78	1.800,24	2.580,69	2.812,18	3.418,09
GASTOS DE CAPITAL	100,00	85,13	132,38	192,90	284,23	196,85	233,34	501,96	211,84	179,69	139,63	72,24	197,72	303,06	620,87	991,79	909,98	1.117,45	1.103,39	1.475,54	2.020,22	1.516,39	2.307,87
INVERSION REAL DIRECTA	100,00	85,24	132,04	209,63	226,24	182,77	193,19	213,12	180,71	190,27	145,56	75,96	205,13	329,05	657,55	971,87	880,82	1.020,63	875,01	1.077,94	1.635,24	1.334,35	2.064,83
Bienes Preexistentes	100,00	34,49	177,98	451,24	133,60	256,97	214,27	106,18	138,09	122,58	75,51	36,52	378,31	659,38	5.520,54	3.432,87	2.459,15	3.152,14	1.625,21	1.238,11	1.209,82	1.962,83	6.458,19
Construcciones	100,00	84,12	126,95	212,78	225,75	177,86	169,89	186,66	166,09	177,25	115,36	48,20	146,32	271,49	469,60	878,67	782,77	798,97	663,33	818,78	1.157,35	985,05	1.414,19
Maquinarias y Equipos	100,00	101,49	180,28	154,83	239,81	226,32	431,33	437,19	283,94	292,03	185,44	55,93	417,31	497,46	1.573,76	1.025,92	852,28	1.574,88	1.463,06	1.293,72	3.884,07	2.100,23	4.453,97
Otros					0,18		100,00		88,11	66,20	476,15	530,93	647,58	675,46	977,61	1.162,93	1.530,54	2.626,77	2.611,63	4.182,20	4.652,78	4.756,95	6.699,35
TRANSFERENCIAS DE CAPITAL	100,00	368,85	890,31	698,29	2.929,44	1.684,20	3.321,01	2.702,96	2.958,62	1.396,14	1.346,59	617,59	2.718,49	2.515,17	6.127,85	13.396,85	14.731,22	26.222,49	25.956,58	44.056,34	61.606,33	41.255,76	65.344,49
INVERSION FINANCIERA	100,00	70,86	97,29	88,77	432,35	191,91	275,04	1.770,76	227,12	70,42	52,97	28,14	40,40	72,27	179,67	486,27	379,88	363,41	987,97	1.307,87	969,42	459,83	414,18
GASTOS FIGURATIVOS	100,00	90,62	139,48	164,05	163,51	99,18	111,61	134,89	122,28	109,55	97,63	97,05	138,38	165,61	328,14	440,05	414,06	516,54	467,15	559,41	741,12	991,49	1.390,92
APLICACIONES FINANCIERAS	100,00	53,81	6,68	6,21	72,53	9,75	39,28	93,57	380,38	307,68	311,75	702,55	717,93	1.475,68	1.959,23	1.937,70	2.204,15	2.185,89	1.639,49	3.004,46	2.708,97	4.057,47	5.683,75
GASTOS FIG. P/ APLICAC.FINANCIERAS													100,00	99,73	103,35	107,44	111,91	114,17	122,90	139,52	153,90	152,99	221,94
TOTAL GENERAL DE GASTOS	100,00	120,33	144,43	156,94	172,64	155,91	163,92	189,64	191,60	189,27	182,61	200,20	232,23	301,16	406,27	500,87	624,90	825,03	946,63	1.239,60	1.671,80	2.055,94	2.692,16

NOTA: Sector Público Provincial comprende Administ. Central (incluye Cuentas Especiales), Organismos Descentr., Institutos de Seg. Social y Empresas.

DIRECCION GENERAL DE PROGRAMACION Y ESTADISTICA HACENDAL

PROVINCIA DE SANTA FE
EVOLUCION DE LOS GASTOS DEL SECTOR PUBLICO PROVINCIAL
 Composición Vertical

PARTIDAS	1991	1992	1993	1994	1995	1996	1997	1998	1999	2000	2001	2002	2003	2004	2005	2006	2007	2008	2009	2010	2011	2012	2013
GASTOS CORRIENTES	81,13	87,55	86,55	84,10	80,58	87,11	84,93	76,25	78,63	81,78	82,83	76,81	75,06	65,69	60,91	62,34	68,84	74,02	80,68	77,50	81,38	82,11	80,46
REMUNERACIONES	34,01	39,10	39,20	38,44	36,33	39,98	38,23	33,73	35,83	37,99	37,01	33,20	29,85	27,45	26,67	28,40	31,11	32,41	35,04	32,79	35,30	36,39	35,46
OTROS GASTOS DE CONSUMO	19,38	20,81	19,47	17,97	18,57	18,05	16,44	14,13	14,48	14,82	16,34	14,99	16,27	14,08	13,09	12,14	13,25	12,82	14,78	15,17	13,47	14,45	13,88
RENTAS DE LA PROPIEDAD	2,43	0,04	0,04	0,11	0,19	0,52	0,76	0,84	1,03	1,68	1,52	2,08	1,74	1,01	1,10	0,90	0,60	0,34	0,22	0,10	0,10	0,07	0,06
PRESTACIONES A LA SEG. SOCIAL	12,42	13,73	13,94	13,15	12,56	14,57	14,92	13,47	13,33	13,61	14,16	13,06	11,45	9,27	8,40	8,74	9,61	10,38	11,92	11,81	12,92	13,44	13,29
OTROS GASTOS CORRIENTES							0,01	1,55	0,21	0,15	0,12	0,06	0,00	0,05	0,06	0,66	0,10	4,88	4,08	3,65	5,00	3,72	3,97
TRANSFERENCIAS CORRIENTES	12,89	13,86	13,91	14,43	12,94	13,98	14,57	12,53	13,74	13,54	13,67	13,42	15,75	13,84	11,59	11,50	14,16	13,20	14,64	13,98	14,58	14,04	13,80
Coparticipación a MMCC	7,19	7,94	7,05	7,07	6,07	6,92	7,00	6,02	6,14	6,33	5,93	5,96	5,75	5,97	5,55	5,56	5,83	5,49	5,12	5,70	5,78	6,25	6,56
Resto	5,70	5,92	6,86	7,36	6,87	7,07	7,57	6,51	7,60	7,21	7,74	7,47	10,00	7,87	6,04	5,93	8,33	7,70	9,52	8,28	8,80	7,79	7,24
GASTOS DE CAPITAL	5,88	4,16	5,39	7,23	9,68	7,43	8,37	15,57	6,50	5,58	4,50	2,12	5,01	5,92	8,99	11,65	8,57	7,97	6,86	7,00	7,11	4,34	5,04
INVERSION REAL DIRECTA	4,82	3,42	4,41	6,44	6,32	5,65	5,68	5,42	4,55	4,85	3,84	1,83	4,26	5,27	7,80	9,35	6,80	5,96	4,46	4,19	4,72	3,13	3,70
Bienes Preexistentes	0,04	0,01	0,05	0,11	0,03	0,06	0,05	0,02	0,03	0,03	0,02	0,01	0,06	0,09	0,53	0,27	0,15	0,15	0,07	0,04	0,03	0,04	0,09
Construcciones	4,36	3,05	3,83	5,91	5,70	4,97	4,52	4,29	3,78	4,08	2,75	1,05	2,75	3,93	5,04	7,65	5,46	4,22	3,05	2,88	3,02	2,09	2,29
Maquinarias y Equipos	0,42	0,36	0,53	0,42	0,59	0,61	1,11	0,98	0,63	0,65	0,43	0,12	0,76	0,70	1,64	0,87	0,58	0,81	0,65	0,44	0,98	0,43	0,70
Otros						0,00	0,13	0,11	0,09	0,64	0,65	0,69	0,55	0,59	0,57	0,60	0,79	0,60	0,79	0,83	0,69	0,57	0,61
TRANSFERENCIAS DE CAPITAL	0,05	0,15	0,30	0,22	0,83	0,53	0,99	0,70	0,76	0,36	0,36	0,15	0,57	0,41	0,74	1,31	1,16	1,56	1,34	1,74	1,81	0,98	1,19
INVERSION FINANCIERA	1,01	0,60	0,68	0,57	2,54	1,25	1,70	9,45	1,20	0,38	0,29	0,14	0,18	0,24	0,45	0,98	0,62	0,45	1,06	1,07	0,59	0,23	0,16
GASTOS FIGURATIVOS	8,11	6,11	7,83	8,48	7,68	5,16	5,52	5,77	5,18	4,69	4,34	3,93	4,83	4,46	6,55	7,12	5,37	5,08	4,00	3,66	3,59	3,91	4,19
APLICACIONES FINANCIERAS	4,88	2,18	0,23	0,19	2,05	0,31	1,17	2,41	9,69	7,94	8,34	17,14	15,10	23,93	23,55	18,89	17,22	12,94	8,46	11,84	7,91	9,64	10,31
GASTOS FIG. P/ APLICAC.FINANCIERAS													0,12	0,09	0,07	0,06	0,05	0,04	0,04	0,03	0,03	0,02	0,02
TOTAL GENERAL DE GASTOS	100,00	100,00	100,00	100,00	100,00	100,00	100,00	100,00	100,00	100,00	100,00	100,00	100,00	100,00	100,00	100,00	100,00	100,00	100,00	100,00	100,00	100,00	100,00

NOTA: Sector Público Provincial comprende Administ. Central (incluye Cuentas Especiales), Organismos Descenctr., Institutos de Seg. Social y Empresas.

DIRECCION GENERAL DE PROGRAMACION Y ESTADISTICA HACENDAL

PROVINCIA DE SANTA FE

Sector Público Provincial - Evolución del Resultado Económico y Financiero

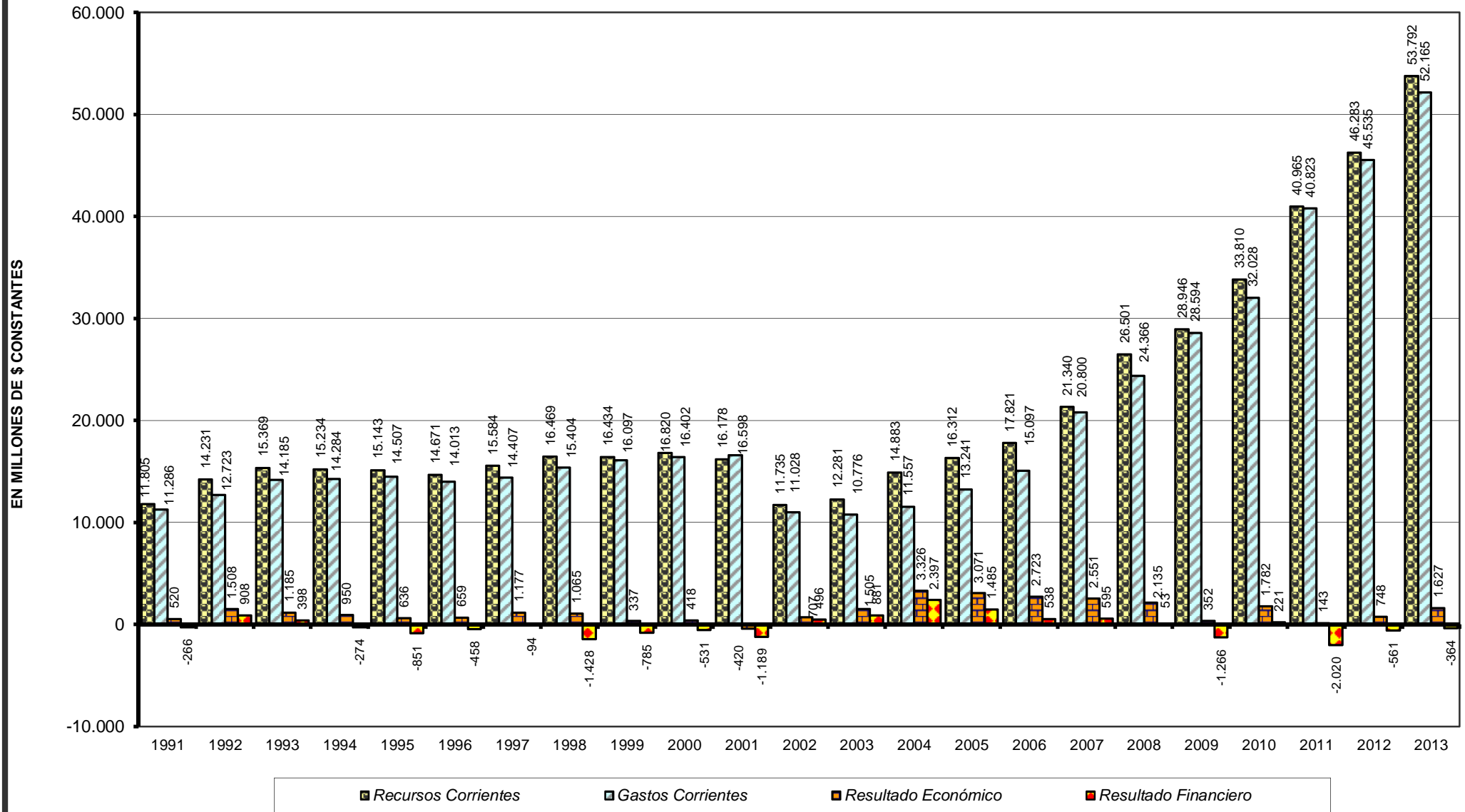

PROVINCIA DE SANTA FE

Sector Público Provincial - Evolución del Resultado Financiero antes de las Contribuciones

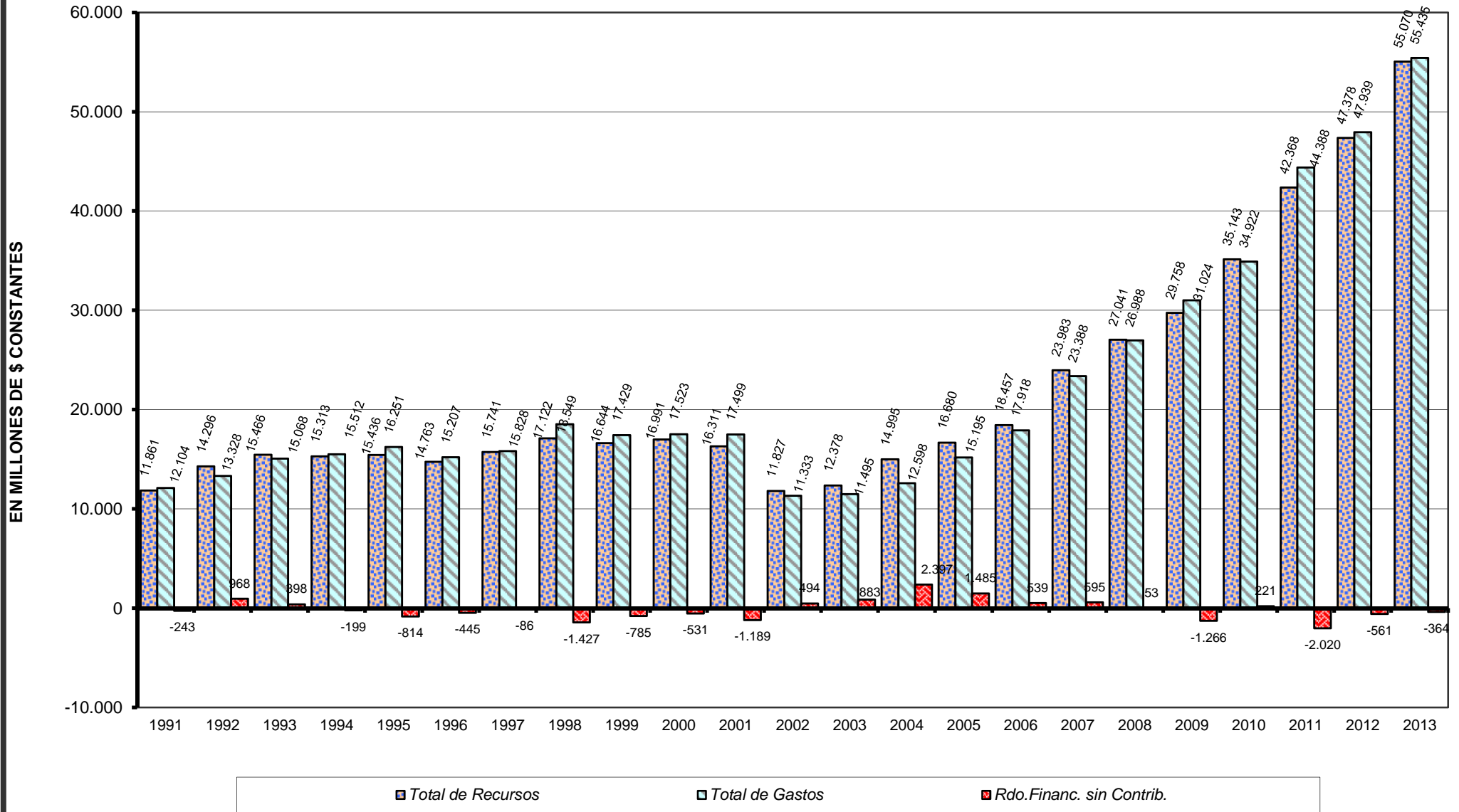

PROVINCIA DE SANTA FE

Sector Público Provincial - Evolución del Resultado Financiero

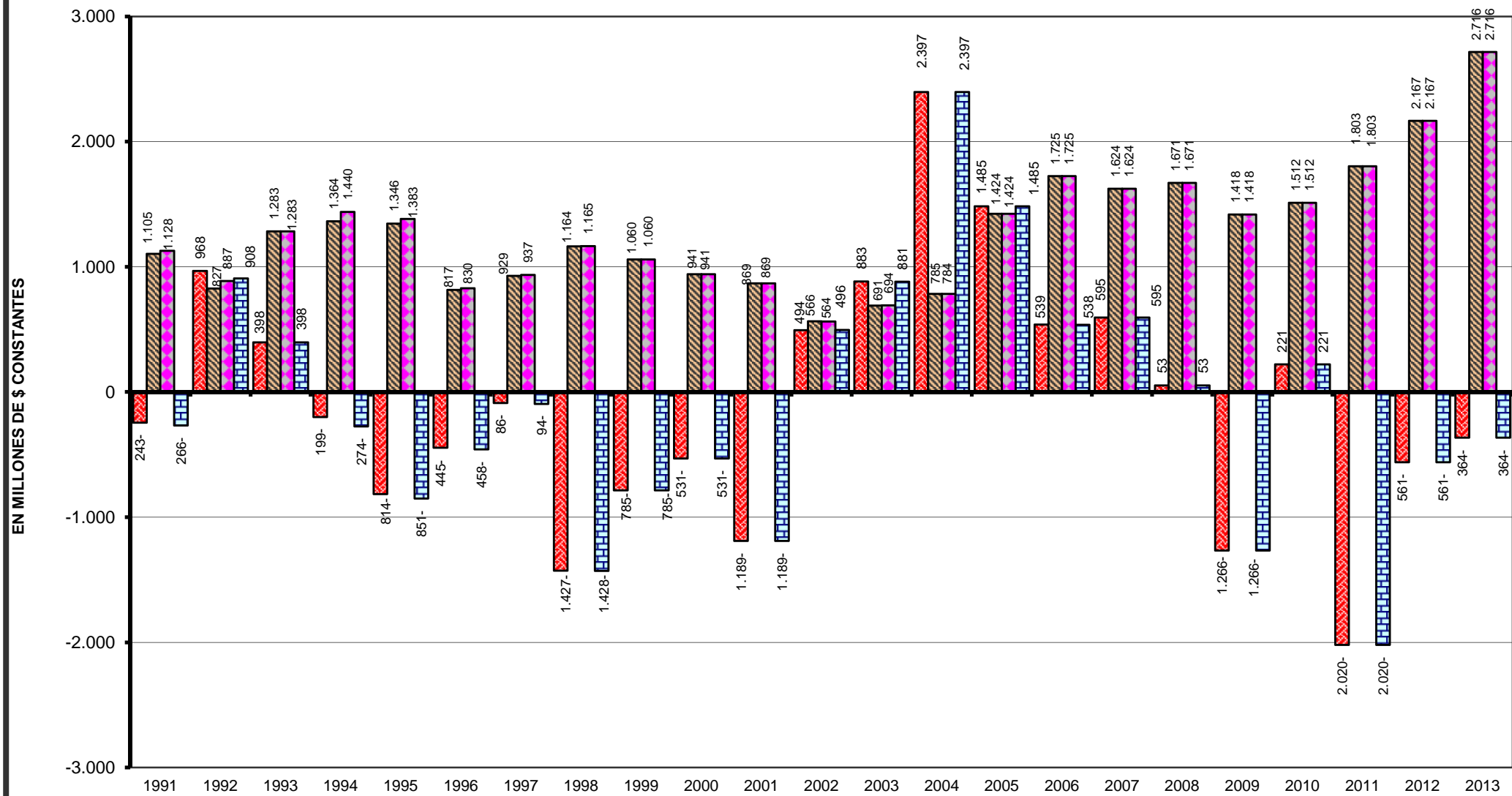

Rdo. Financ. sin Contrib.
 Contribuciones Figurativas
 Gastos Figurativos
 Resultado Financiero

PROVINCIA DE SANTA FE

Sector Público Provincial - Evolución del Resultado Final

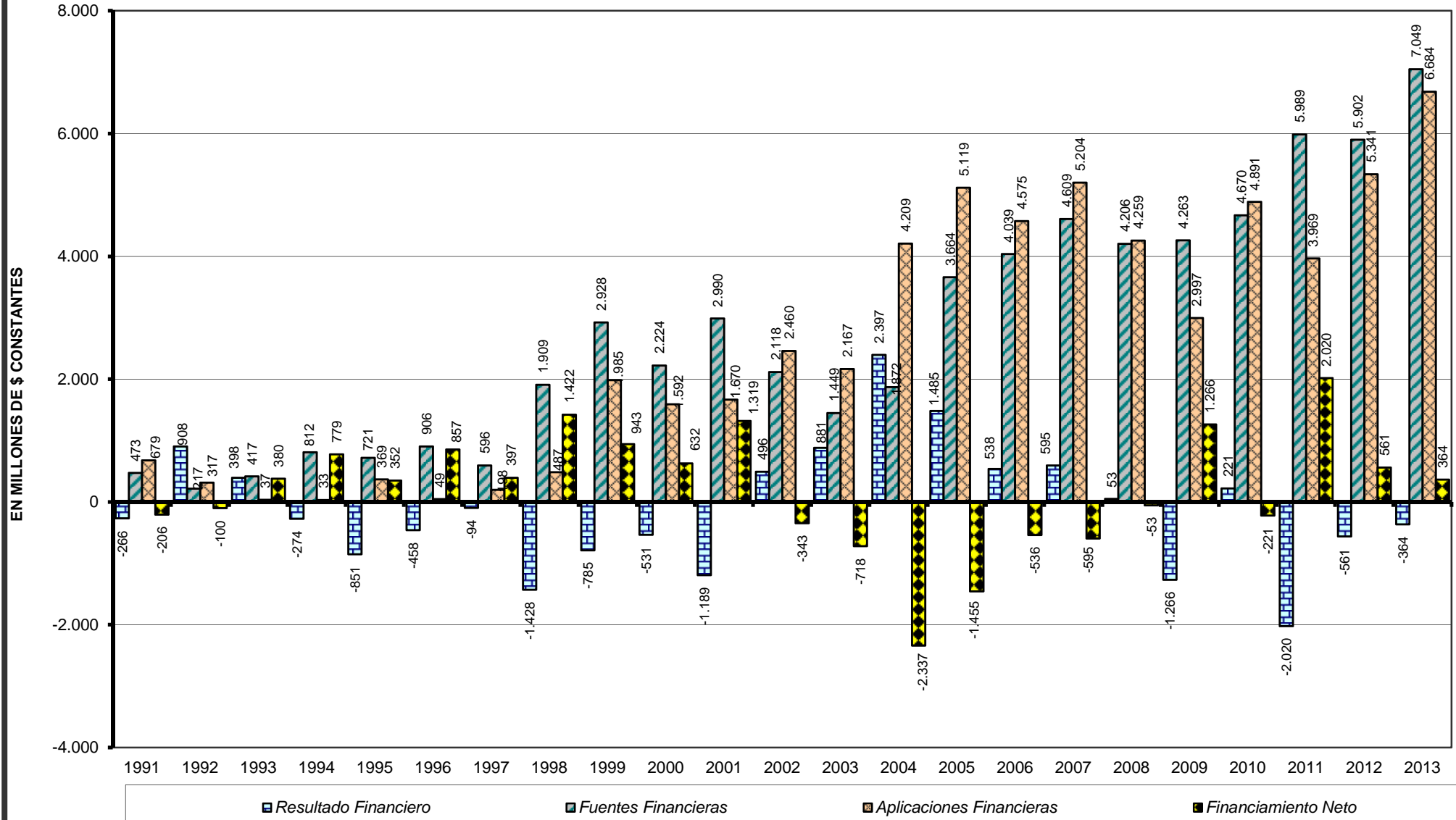

PROVINCIA DE SANTA FE

Sector Público Provincial - Evolución de los Ingresos Tributarios

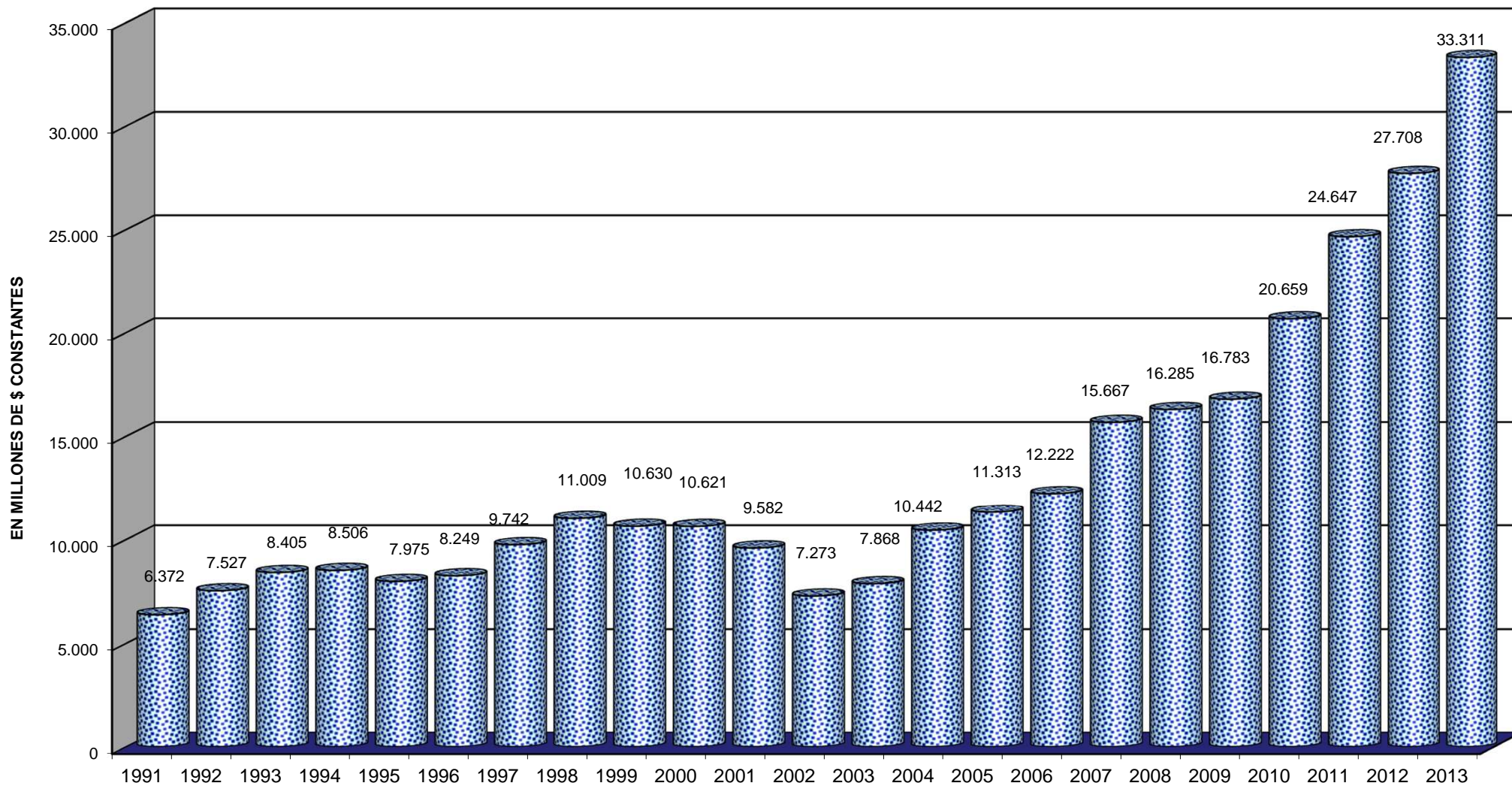

PROVINCIA DE SANTA FE
Sector Público Provincial - Evolución del Gasto en Remuneraciones

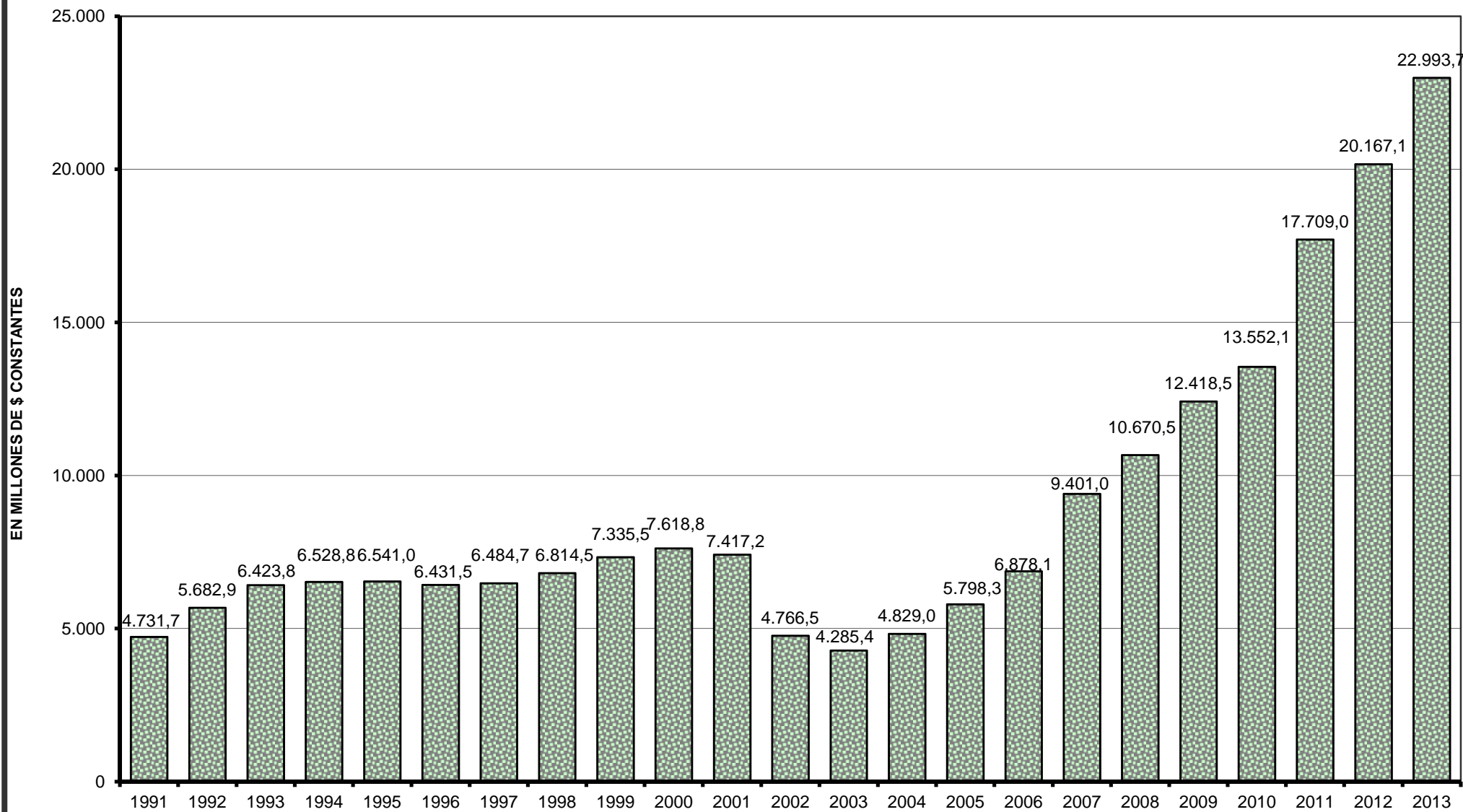

PROVINCIA DE SANTA FE

Sector Público Provincial - Evolución de los principales componentes de la Inversión Real Directa

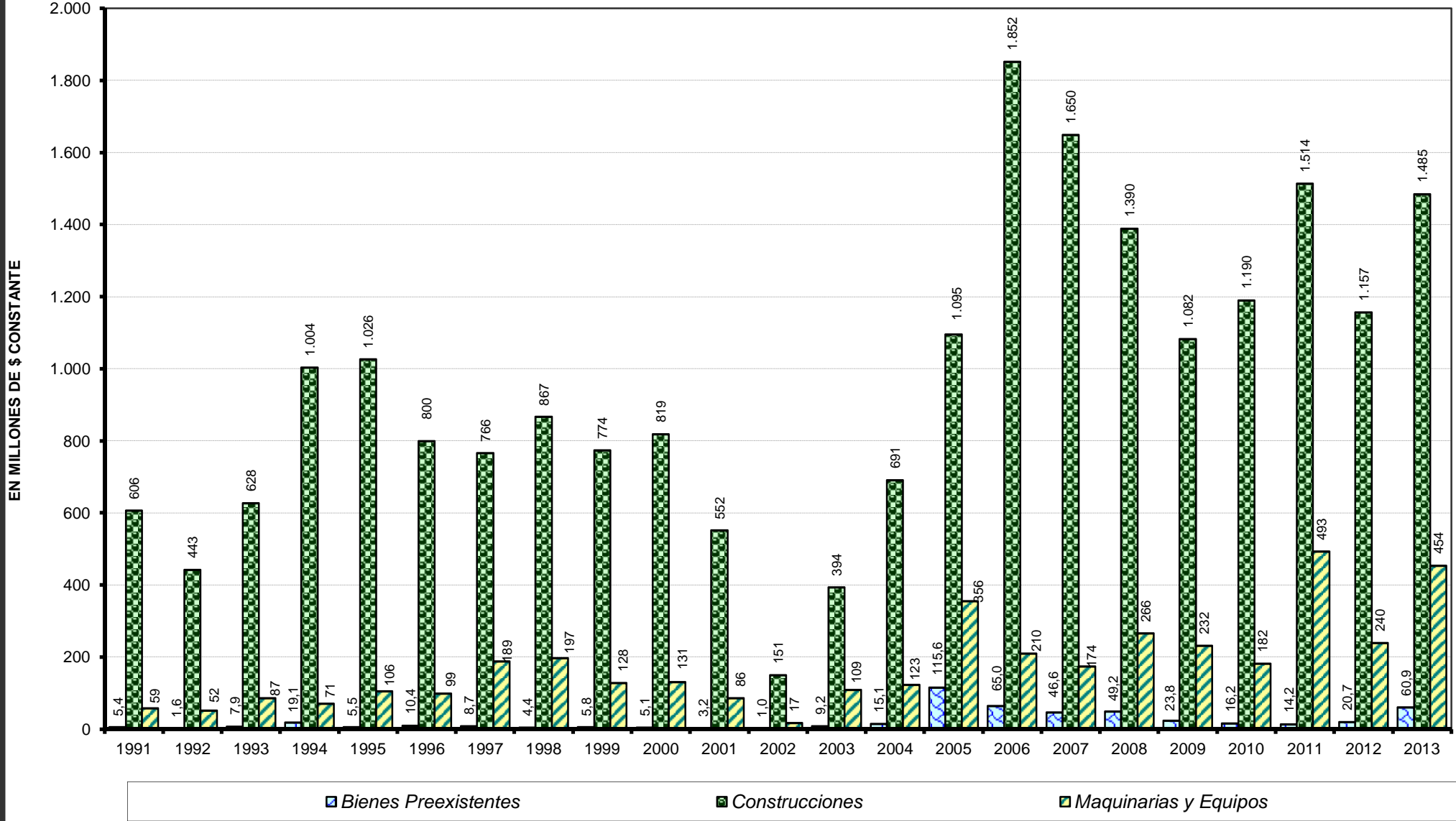

PROVINCIA DE SANTA FE

Esquema Ahorro-Inversión y Financiamiento del SECTOR PUBLICO PROVINCIAL
 Registración de situaciones especiales - en miles de pesos corrientes

ANEXO I

CONCEPTOS	1.995	1.996	1.998
	Régimen de Compens. con Nación	Rég. Comp. y Cesión Créd. con Nación	Efecto Banco Sta.Fe SA
RECURSOS CORRIENTES	223.727	82.380	
INGRESOS TRIBUTARIOS	87.890	59.536	
Sobre los Ingresos			
Ganancias			
Otros			
Sobre el Patrimonio	2.734		
Activos			
Inmobiliario	2.638		
Patente Unica s/Vehiculos	96		
Bienes Personales			
Otros			
Sobre la Prod.,Consumo y Transac.	22.807		
Valor Agregado			
Internos Unificados			
Combustibles Líquidos			
Consumo Energía Electrica			
Sellos y Tasas Retrib. de Serv.	1.107		
Ingresos Brutos	21.700		
Otros			
Otros Tributos de Origen Nacional	62.349	42.300	
Otros Tributos de Origen Provincial		17.236	
Régimen de Garantía y Fondos Nac.			
CONTRIBUCION A LA SEGURIDAD SOCIAL			
INGRESOS NO TRIBUTARIOS	47.468	22.844	
Tasas y Tarifas			
Derechos			
Otros	47.468	22.844	
OTROS INGRESOS CORRIENTES	88.369		
Vta de Bs y Ss/Ingresos de Operac.			
Rentas de la Propiedad			
Transferencias Corrientes	88.369		
GASTOS CORRIENTES	82.888	51.522	64.272
REMUNERACIONES			
OTROS GASTOS DE CONSUMO	68.659	40.538	
Bienes de Consumo			
Servicios No Personales			
Otros	68.659	40.538	
RENTAS DE LA PROPIEDAD	267		
PRESTACIONES DE LA SEG. SOCIAL			
OTROS GASTOS CORRIENTES			64.272
TRANSFERENCIAS CORRIENTES	13.962	10.984	
Al Sector Privado		10.984	
A Instit.Provinciales y Municipales	13.962		
Coparticipación a MMCC	12.699		
Otras	1.263		
Otras Transferencias			
RESULTADO ECONOMICO	140.839	30.858	-64.272
RECURSOS DE CAPITAL	41.667		93.635
PROPIOS			
TRANSFERENCIAS DE CAPITAL			
RECUPERACION DE PRESTAMOS	41.667		93.635
GASTOS DE CAPITAL	68.288		354.985
INVERSION REAL DIRECTA			
Bienes Preexistentes			
Construcciones			
Maquinarias y Equipos			
Otros			
TRANSFERENCIAS DE CAPITAL			
INVERSION FINANCIERA	68.288		354.985
TOTAL DE RECURSOS	265.394	82.380	93.635
TOTAL DE GASTOS	151.176	51.522	419.257
RESULT. FINAN. ANTES DE CONTRIBUC.	114.218	30.858	-325.622
CONTRIBUCIONES FIGURATIVAS			
GASTOS FIGURATIVOS			
RESULTADO FINANCIERO	114.218	30.858	-325.622
FUENTES FINANCIERAS			219.336
DISMINUCION DE LA INVERSION FCIERA.			
ENDEUD. PUBLICO E INCREM.PASIVO			219.336
INCREMENTO DEL PATRIMONIO			
APLICACIONES FINANCIERAS	73.739		43.014
INVERSION FINANCIERA			43.014
AMORT.DEUDA Y DISM. DE PASIVOS	73.739		
FINANCIAMIENTO NETO	-73.739		176.322

FUENTE: Cuenta General del Ejercicio

DIRECCION GENERAL DE PROGRAMACION Y ESTADISTICA HACENDAL

PROVINCIA DE SANTA FE
SECTOR PUBLICO PROVINCIAL

Cuadro Anexo II

Conciliación entre las Contribuciones Figurativas y los Gastos Figurativos
En miles de pesos corrientes

CONCEPTOS	1991	1992	1993	1994	1995	1996	1997	1.998	2.002	2.003	2.004	2.005	2.006	2.007	2.008	2.009	2.010	2.011	2.012	2.013
CONTRIBUCIONES FIGURATIVAS	180.600	155.717	257.125	286.565	293.513	179.977	204.089	248.514	179.340	254.283	305.482	604.907	811.001	763.283	952.193	861.147	1.031.224	1.366.200	1.827.731	2.564.055
GASTOS FIGURATIVOS	184.342	167.051	257.124	302.418	301.421	182.827	205.747	248.667	178.897	255.097	305.284	604.907	811.199	763.283	952.193	861.147	1.031.224	1.366.200	1.827.731	2.564.055
 DIFERENCIA	-3.742	-11.334	1	-15.853	-7.908	-2.850	-1.658	-153	443	-814	198	0	-198	0	0	0	0	0	0	0
A.- SALDOS NO INVERTIDOS DEDUCIDOS DEL RUBRO REMESAS CUENTAS ESPECIALES																				
Cuenta Especial-Fondo Especial de Asistencia Cultural	363																			
Cuenta Especial-Fondo Provincial de Ayuda Escolar	1.844	6.615		5.372	3.616	1.000	1.493													
Cuenta Especial-PRODYMES								50												
Cuenta Especial-Ley Federal de Educación								754												
Cuenta Especial-Fondo Asistencial para la Salud Pública	1.535	3.805		5.071	3.450		493													
Cuenta Especial-FO.PRO.DE.		914		377			186													
Cuenta Especial-Progr. de Rehab.p/la Emergencia de las Inundaciones						471														
 SUB-TOTAL	3.742	11.334	0	10.820	7.537	2.483	1.493	0	0	0	0	0	0	0	0	0	0	0	0	0
B.- SALDOS NO INVERTIDOS DEDUCIDOS DEL RUBRO REMESAS DE LA ADM.CENTRAL																				
Convenio Operatoria Emergencia Prevención y Propagación Cólera				0																
Fondo para Microemprendimientos-Ley 10798				10																
 SUB-TOTAL	0	0	0	10	0	0	0	0	0	0	0	0	0	0	0	0	0	0	0	0
C.- EROGACIONES FIGURATIVAS Y REMESAS																				
Gastos.Figur.de DPVvU no incorporadas como Contribuciones por la Adm.Central				5.132																
Diferencia entre Gastos Fig.Adm.Central y Contribuciones de Ctas. Especiales					5	-46														
Diferencia entre Gastos Fig. de Org.Descent. y Contribuciones de Adm. Ctral.					364						198									
Diferencia entre Gastos Fig. de Institutos de Seg. Social y Contribuciones de Adm. Ctral.										443	-814									
Diferencia entre Gastos Figurativos de la Lotería y Contribuciones de Cuentas Especiales									-112											
Diferencia entre Gastos Figurativos de la DIPOS Residual y Contribuciones de la DPVvU									36											
Diferencia entre Gastos Figurat. de la DIPOS Residual y Contribuciones de la Adm. Central									34											
Contrib. Figur.de Aeropuerto Rosario no incorporadas como Gasto por la Adm.Central				-110																
Gastos Figur.de la DIPOS Residual no incorporadas como Contribución por el EnReSS						414														
Dif. en Contrib.Fig. de Adm.Ctral (\$ 1.005)-Ctas Esp. (\$ 22.479) y el Consolidado (\$ 23.961)							207													
Gasto Figur. de la Caja de Asist. Social de 1997 imputada como Contib. Fig. en 1998								153												
Dif.entre Gastos Fig. de Adm.Ctral y remesas del Servicio de Catastro e Inf. Territorial															-198					
 SUB-TOTAL	0	0	0	5.022	369	368	165	153	443	-814	198	0	-198	0	0	0	0	0	0	0
TOTAL	3.742	11.334	0	15.852	7.906	2.851	1.658	153	443	-814	198	0	-198	0	0	0	0	0	0	0

FUENTE: Cuentas Generales del Ejercicio

NOTAS: Sector Público Provincial comprende Administración Central (incluye Cuentas Especiales), Organismos Descentralizados, Institutos de Seguridad Social y Empresas Públicas.
Los ejercicios 1999/2001 no se incluyen por verificarse en dichos años la coincidencia de las cifras de contribuciones y gastos figurativos.

DIRECCION GENERAL DE PROGRAMACION Y ESTADISTICA HACENDAL

PROVINCIA DE SANTA FE

Relaciones Presupuestarias

Período 1991 - 2001. En el desarrollo numérico, cifras en miles de pesos corrientes.

Concepto	1991	1992	1993	1994	1995	1996	1997	1998	1999	2000	2001
Recursos + Fuentes Fcieras											
Total Gastos + Aplic. Fcieras.											
Administración Central	1.259.814 1.180.170	1.649.009 1.454.469	1.954.066 1.742.692	2.139.775 1.908.911	2.303.830 2.187.953	2.193.277 1.996.702	2.289.506 2.095.404	2.825.284 2.654.928	2.901.388 2.727.365	2.777.216 2.634.526	2.702.594 2.566.179
Adm.Central + Org.Desc.	1.376.595 1.362.948	1.787.019 1.616.402	2.136.306 1.966.816	2.363.561 2.190.060	2.519.217 2.483.754	2.338.217 2.206.384	2.480.219 2.333.971	3.001.211 2.903.952	3.058.357 2.924.683	2.940.955 2.851.683	2.819.825 2.730.559
Administración Pública	1.624.377 1.697.027	2.173.181 2.056.488	2.596.606 2.509.938	2.831.666 2.756.662	3.008.082 3.092.598	2.927.862 2.845.023	3.053.534 3.003.262	3.565.400 3.595.941	3.648.091 3.633.512	3.577.914 3.567.070	3.461.109 3.452.851
Sector Público Provincial	2.015.532 2.088.973	2.731.766 2.568.470	3.182.031 3.026.299	3.387.252 3.265.378	3.522.437 3.623.218	3.452.237 3.361.385	3.588.808 3.520.571	4.061.340 4.062.493	4.163.943 4.130.319	4.122.341 4.100.734	3.998.375 3.971.333
Recursos Corrientes											
Total Gastos + Aplic. Fcieras.											
Administración Central	1.231.965 1.180.170	1.635.984 1.454.469	1.922.707 1.742.692	2.060.418 1.908.911	2.189.380 2.187.953	2.040.388 1.996.702	2.176.185 2.095.404	2.328.763 2.654.928	2.285.551 2.727.365	2.349.316 2.634.526	2.114.010 2.566.179
Adm.Central + Org.Desc.	1.290.217 1.362.948	1.737.831 1.616.402	2.068.413 1.966.816	2.219.124 2.190.060	2.332.491 2.483.754	2.130.898 2.206.384	2.316.412 2.333.971	2.466.152 2.903.952	2.409.887 2.924.683	2.456.244 2.851.683	2.206.602 2.730.559
Administración Pública	1.537.999 1.697.027	2.120.161 2.056.488	2.497.118 2.509.938	2.645.454 2.756.662	2.786.989 3.092.598	2.708.402 2.845.023	2.889.344 3.003.262	3.029.744 3.595.941	2.998.185 3.633.512	3.092.069 3.567.070	2.842.813 3.452.851
Sector Público Provincial	1.929.154 2.088.973	2.678.746 2.568.470	3.079.236 3.026.299	3.200.117 3.265.378	3.301.344 3.623.218	3.232.449 3.361.385	3.423.528 3.520.571	3.514.684 4.062.493	3.496.460 4.130.319	3.608.482 4.100.734	3.351.551 3.971.333
Resultado Económico											
Total Gastos + Aplic. Fcieras.											
Administración Central	168.462 1.180.170	264.459 1.454.469	254.408 1.742.692	259.990 1.908.911	273.587 2.187.953	165.798 1.996.702	260.705 2.095.404	271.146 2.654.928	134.947 2.727.365	153.152 2.634.526	-26.506 2.566.179
Adm.Central + Org.Desc.	134.163 1.362.948	276.101 1.616.402	259.844 1.966.816	270.605 2.190.060	272.571 2.483.754	166.844 2.206.384	287.402 2.333.971	289.956 2.903.952	143.644 2.924.683	132.317 2.851.683	-34.157 2.730.559
Administración Pública	47.866 1.697.027	218.454 2.056.488	145.438 2.509.938	130.386 2.756.662	118.252 3.092.598	105.793 2.845.023	191.208 3.003.262	161.612 3.595.941	23.123 3.633.512	52.879 3.567.070	-120.057 3.452.851
Sector Público Provincial	84.916 2.088.973	283.844 2.568.470	237.371 3.026.299	199.592 3.265.378	138.734 3.623.218	145.133 3.361.385	258.595 3.520.571	227.320 4.062.493	71.678 4.130.319	89.587 4.100.734	-87.002 3.971.333
Gastos Corrientes											
Total Gastos + Aplic. Fcieras.											
Administración Central	1.063.503 1.180.170	1.371.525 1.454.469	1.371.525 1.742.692	1.800.428 1.908.911	1.371.525 2.187.953	1.874.590 1.996.702	1.371.525 2.095.404	2.057.617 2.654.928	2.150.604 2.727.365	2.196.164 2.634.526	2.140.516 2.566.179
Adm.Central + Org.Desc.	1.156.054 1.362.948	1.461.730 1.616.402	1.461.730 1.966.816	1.948.519 2.190.060	1.461.730 2.483.754	1.964.054 2.206.384	1.461.730 2.333.971	2.176.196 2.903.952	2.266.243 2.924.683	2.323.927 2.851.683	2.240.759 2.730.559
Administración Pública	1.490.133 1.697.027	1.901.707 2.056.488	1.901.707 2.509.938	2.515.068 2.756.662	1.901.707 3.092.598	2.602.609 2.845.023	1.901.707 3.003.262	2.868.132 3.595.941	2.975.062 3.633.512	3.039.190 3.567.070	2.962.870 3.452.851
Sector Público Provincial	1.844.238 2.088.973	2.394.902 2.568.470	2.394.902 3.026.299	3.000.525 3.265.378	2.394.902 3.623.218	3.087.316 3.361.385	2.394.902 3.520.571	3.287.364 4.062.493	3.424.782 4.130.319	3.518.895 4.100.734	3.438.553 3.971.333

Fuente: Elaboración propia en base a la Cuenta General del Ejercicio de cada año.

PROVINCIA DE SANTA FE

Relaciones Presupuestarias

Período 2002 - 2013. En el desarrollo numérico, cifras en miles de pesos corrientes.

Concepto	2002	2003	2004	2005	2006	2007	2008	2009	2010	2011	2012	2013
Recursos Corrientes												
Total Recursos + Fuentes Fcieras												
Total Gastos + Aplic. Fcieras.												
Administración Central	3.154.855 3.001.434	3.731.931 3.535.121	4.993.354 4.723.952	6.434.510 5.870.548	7.710.974 6.957.811	9.557.129 8.862.628	11.518.209 10.824.648	12.813.297 12.290.184	17.483.983 16.833.717	23.167.997 22.314.195	28.043.592 26.979.468	37.445.161 35.832.430
Adm. Central + Org. Desc.	3.257.555 3.165.914	3.868.214 3.739.653	5.201.118 5.092.251	6.862.336 6.694.320	8.261.327 8.134.324	10.127.477 9.987.049	13.121.526 13.043.863	14.647.299 14.530.589	19.748.978 19.450.965	26.353.963 25.886.263	31.903.626 31.241.953	42.509.263 41.574.443
Administración Pública	3.915.681 3.898.549	4.536.785 4.503.333	5.911.329 5.900.313	7.755.010 7.743.939	9.503.707 9.503.510	11.916.532 11.916.534	15.810.745 15.810.744	18.223.029 18.223.029	24.228.172 24.228.171	32.874.298 32.874.299	40.281.471 40.281.471	53.318.708 53.318.709
Sector Público Provincial	4.420.355 4.372.206	5.084.948 5.024.249	6.564.502 6.541.127	8.643.385 8.630.791	10.576.472 10.575.204	13.442.615 13.442.617	17.803.369 17.803.368	20.658.676 20.658.678	27.148.884 27.148.883	36.639.115 36.639.115	44.932.175 44.932.175	58.635.758 58.635.758
Administración Central	2.481.613 3.001.434	3.198.636 3.535.121	4.316.386 4.723.952	5.138.658 5.870.548	6.104.787 6.957.811	7.796.372 8.862.628	9.749.600 10.824.648	10.848.389 12.290.184	14.667.621 16.833.717	19.575.890 22.314.195	24.426.744 26.979.468	32.482.849 35.832.430
Adm. Central + Org. Desc.	2.560.706 3.165.914	3.309.347 3.739.653	4.447.108 5.092.251	5.286.036 6.694.320	6.268.896 8.134.324	8.014.166 9.987.049	10.994.598 13.043.863	12.366.835 14.530.589	16.580.663 19.450.965	22.171.924 25.886.263	27.701.423 31.241.953	36.708.501 41.574.443
Administración Pública	3.215.263 3.898.549	3.968.640 4.503.333	5.139.889 5.900.313	6.108.430 7.743.939	7.404.329 9.503.510	9.663.234 11.916.534	13.446.527 15.810.744	15.472.978 18.223.029	20.473.118 24.228.171	27.895.467 32.874.299	35.009.277 40.281.471	46.105.621 53.318.709
Sector Público Provincial	3.719.937 4.372.206	4.516.461 5.024.249	5.792.153 6.541.127	6.930.327 8.630.791	8.378.343 10.575.204	10.978.348 13.442.617	15.099.019 17.803.368	17.576.939 20.658.678	23.055.384 27.148.883	31.038.653 36.639.115	39.031.349 44.932.175	50.775.893 58.635.758
Resultado Económico												
Total Gastos + Aplic. Fcieras.												
Administración Central	268.194 3.001.434	596.780 3.535.121	1.362.580 4.723.952	1.399.768 5.870.548	1.362.623 6.957.811	1.214.837 8.862.628	1.071.299 10.824.648	51.169 12.290.184	1.161.295 16.833.717	120.701 22.314.195	724.045 26.979.468	1.724.675 35.832.430
Adm. Central + Org. Desc.	247.259 3.165.914	597.397 3.739.653	1.364.465 5.092.251	1.391.946 6.694.320	1.338.075 8.134.324	1.191.005 9.987.049	1.061.213 13.043.863	75.432 14.530.589	1.280.326 19.450.965	206.468 25.886.263	973.513 31.241.953	2.039.416 41.574.443
Administración Pública	170.583 3.898.549	494.448 4.503.333	1.250.087 5.900.313	1.224.717 7.743.939	1.119.298 9.503.510	1.133.276 11.916.534	1.133.276 15.810.744	-189 18.223.029	1.014.468 24.228.171	-113.427 32.874.299	449.781 40.281.471	1.284.262 53.318.709
Sector Público Provincial	224.219 4.372.206	553.566 5.024.249	1.294.408 6.541.127	1.304.700 8.630.791	1.280.426 10.575.204	1.199.387 13.442.617	1.216.484 17.803.368	213.747 20.658.678	1.214.873 27.148.883	108.279 36.639.115	631.086 44.932.175	1.535.764 58.635.758
Gastos Corrientes												
Total Gastos + Aplic. Fcieras.												
Administración Central	2.213.419 3.001.434	2.601.856 3.535.121	2.953.807 4.723.952	3.738.890 5.870.548	4.742.163 6.957.811	6.581.536 8.862.628	8.678.301 10.824.648	10.797.221 12.290.184	13.506.326 16.833.717	19.455.190 22.314.195	23.702.699 26.979.468	30.758.174 35.832.430
Adm. Central + Org. Desc.	2.313.447 3.165.914	2.711.950 3.739.653	3.082.844 5.092.251	3.894.090 6.694.320	4.930.821 8.134.324	6.823.161 9.987.049	9.933.386 13.043.863	12.291.403 14.530.589	15.300.337 19.450.965	21.965.456 25.886.263	26.727.910 31.241.953	34.669.085 41.574.443
Administración Pública	3.044.680 3.898.549	3.474.192 4.503.333	3.889.802 5.900.313	4.883.712 7.743.939	6.193.966 9.503.510	8.543.936 11.916.534	12.313.252 15.810.744	15.473.167 18.223.029	19.458.650 24.228.171	28.008.894 32.874.299	34.559.497 40.281.471	44.821.359 53.318.709
Sector Público Provincial	3.495.718 4.372.206	3.962.895 5.024.249	4.497.745 6.541.127	5.625.627 8.630.791	7.097.917 10.575.204	9.778.961 13.442.617	13.882.536 17.803.368	17.363.192 20.658.678	21.840.511 27.148.883	30.930.374 36.639.115	38.400.263 44.932.175	49.240.128 58.635.758

Fuente: Elaboración propia en base a la Cuenta General del Ejercicio de cada año.

DIRECCION GENERAL DE PROGRAMACION Y ESTADISTICA HACENDAL

PROVINCIA DE SANTA FE

Relaciones del SECTOR PUBLICO PROVINCIAL

CONCEPTOS	1.991	1.992	1.993	1.994	1.995	1.996	1.997	1.998	1.999	2.000	2.001
<u>Resultado Económico (Ahorro)</u>	4,38%	10,55%	7,66%	6,20%	4,12%	4,46%	7,48%	6,22%	2,02%	2,46%	-2,57%
Recursos Totales											
<u>Resultado Económico (Ahorro)</u>	4,29%	11,31%	7,86%	6,13%	3,92%	4,33%	7,44%	5,74%	1,93%	2,38%	-2,40%
Gastos Totales											
<u>Rdo.Fciero antes Contribuciones (Nec. Financ.)</u>	-2,01%	7,26%	2,64%	-1,28%	-5,01%	-2,92%	-0,55%	-7,69%	-4,50%	-3,03%	-6,79%
Gastos Totales											
<u>Rdo.Fciero antes Contribuciones (Nec. Financ.)</u>	-0,31%	1,17%	0,40%	-0,20%	-0,84%	-0,46%	-0,09%	-1,40%	-0,83%	-0,57%	-1,31%
Producto Bruto Geográfico											
Gastos Totales	15,46%	16,18%	15,32%	15,39%	16,70%	15,77%	15,93%	18,25%	18,46%	18,93%	19,26%
Producto Bruto Geográfico											
Gastos Totales	\$703,92	\$886,97	\$1.060,36	\$1.137,04	\$1.228,14	\$1.153,94	\$1.189,65	\$1.345,59	\$1.252,19	\$1.261,16	\$1.208,28
Población											
Gastos de Capital	\$47,59	\$40,25	\$62,18	\$90,01	\$131,77	\$90,66	\$106,76	\$228,17	\$95,67	\$80,62	\$62,23
Población											
<u>Gastos Primario (Gto.Ctes menos Rentas Prop.)</u>	90,45%	95,41%	94,09%	91,96%	89,07%	91,60%	90,21%	82,13%	91,15%	91,68%	93,11%
Gastos Totales											
<u>Déficit Primario (Rdo.Fciero antes de las Contrib. menos Rentas Propiedad)</u>	-4,80%	7,21%	2,60%	-1,40%	-5,22%	-3,47%	-1,36%	-8,61%	-5,72%	-4,96%	-8,54%
Gastos Totales											

NOTA:

El Sector Público Provincial incluye Administración Central, Organismos Descentralizados, Instituciones de Seguridad Social y Empresas Públicas.

a) Cifras presupuestarias 1991/2011 de las Cuentas Generales del Ejercicio.

b) Datos de Población (proyección 2001-2015) y Producto Bruto Geográfico suministrados por el Instituto Provincial de Estadísticas y Censos.

c) PBG a partir del año 2012 se rectificó hacia atrás las cifras en pesos corrientes, extraídas del Equipo Observatorio Económico Territorial de la Universidad Nacional del Litoral

La Población se modificó según censo 2010

FUENTES:

Cuenta de Inversión 2013

DIRECCION GENERAL DE PROGRAMACION Y ESTADISTICA HACENDAL

PROVINCIA DE SANTA FE**Relaciones del SECTOR PUBLICO PROVINCIAL**

CONCEPTOS	2.002	2.003	2.004	2.005	2.006	2.007	2.008	2.009	2.010	2.011	2.012	2.013
Resultado Económico (Ahorro)	5,98%	12,16%	22,18%	18,41%	14,76%	10,64%	7,90%	1,18%	5,07%	0,34%	1,58%	2,95%
Recursos Totales												
Resultado Económico (Ahorro)	6,24%	13,10%	26,40%	20,21%	15,20%	10,91%	7,91%	1,13%	5,10%	0,32%	1,56%	2,93%
Gastos Totales												
Rdo.Fciero antes Contribuciones (Nec. Financ.)	4,36%	7,69%	19,02%	9,77%	3,01%	2,54%	0,19%	-4,08%	0,63%	-4,55%	-1,17%	-0,66%
Gastos Totales												
Rdo.Fciero antes Contribuciones (Nec. Financ.)	0,59%	1,04%	2,43%	1,38%	0,46%	0,39%	0,03%	-0,77%	0,12%	-0,89%	-0,24%	-0,14%
Producto Bruto Geográfico												
Gastos Totales	13,59%	13,59%	12,80%	14,17%	15,37%	15,51%	16,62%	18,90%	18,37%	19,58%	20,14%	20,91%
Producto Bruto Geográfico												
Gastos Totales	\$1.189,53	\$1.387,11	\$1.599,99	\$2.024,95	\$2.624,29	\$3.402,59	\$4.726,36	\$5.752,55	\$7.454,51	\$10.476,02	\$12.592,94	\$16.178,67
Población												
Gastos de Capital	\$31,99	\$86,76	\$132,25	\$260,42	\$413,17	\$376,56	\$459,31	\$450,57	\$617,68	\$841,52	\$631,65	\$954,24
Población												
Gastos Primario (Gto.Ctés menos Rentas Prop.)	95,55%	91,58%	90,32%	85,56%	83,04%	88,16%	89,87%	91,91%	91,59%	91,85%	94,90%	94,04%
Gastos Totales												
Déficit Primario (Rdo.Fciero antes de las Contrib. menos Rentas Propiedad)	2,60%	5,52%	17,61%	8,19%	1,79%	1,77%	-0,22%	-3,83%	-0,51%	-4,43%	-1,09%	-0,72%
Gastos Totales												

NOTA:

El Sector Público Provincial incluye Administración Central, Organismos Descentralizados, Instituciones de Seguridad Social y Empresas Públicas.

a) Cifras presupuestarias 1991/2011 de las Cuentas Generales del Ejercicio.

b) Datos de Población (proyección 2001-2015) y Producto Bruto Geográfico suministrados por el Instituto Provincial de Estadísticas y Censos.

c) PBG a partir del año 2012 se rectificó hacia atrás las cifras en pesos corrientes, extraídas del Equipo Observatorio Económico Territorial de la Universidad Nacional del Litoral

FUENTES:

Cuenta de Inversión 2013

DIRECCION GENERAL DE PROGRAMACION Y ESTADISTICA HACENDAL

PROVINCIA DE SANTA FE

Relaciones Presupuestarias vinculadas al Gasto en Remuneraciones

Período 1991 - 2001 - En el desarrollo numérico, cifras en miles de pesos corrientes.

Concepto	1991	1992	1993	1994	1995	1996	1997	1998	1999	2000	2001
Total Erogaciones Remuneraciones											
Total Recursos + Fuentes Fieiras											
Administración Central	631.929	850.993	1.038.577	1.095.685	1.149.595	1.160.978	1.186.030	1.224.719	1.328.993	1.365.283	1.331.421
	1.259.814	1.649.009	1.954.066	2.139.775	2.303.830	2.193.277	2.289.506	2.825.284	2.901.388	2.777.216	2.702.594
Adm. Central + Org.Desc.	675.448	908.389	1.124.197	1.183.603	1.234.962	1.226.677	1.254.069	1.292.291	1.398.166	1.437.241	1.385.690
	1.376.595	1.787.019	2.136.306	2.363.561	2.519.217	2.338.217	2.480.219	3.001.211	3.058.357	2.940.955	2.819.825
Administración Pública	681.497	916.082	1.132.887	1.192.147	1.243.782	1.235.848	1.263.653	1.303.442	1.410.926	1.449.919	1.398.187
	1.624.377	2.173.181	2.596.606	2.831.666	3.008.082	2.927.862	3.053.534	3.565.400	3.648.091	3.577.914	3.461.109
Sector Público Provincial	773.218	1.069.708	1.286.988	1.371.473	1.425.964	1.417.010	1.424.542	1.454.324	1.560.693	1.634.492	1.536.573
	2.015.532	2.731.766	3.182.031	3.387.252	3.522.437	3.452.237	3.588.808	4.061.340	4.163.943	4.122.341	3.998.375
Total Erogaciones Remuneraciones											
Total Gastos + Aplic. Fieiras.											
Administración Central	631.929	850.993	1.038.577	1.095.685	1.149.595	1.160.978	1.186.030	1.224.719	1.328.993	1.365.283	1.331.421
	1.180.170	1.454.469	1.742.692	1.908.911	2.187.953	1.996.702	2.095.404	2.654.928	2.727.365	2.634.526	2.566.179
Adm. Central + Org.Desc.	675.448	908.389	1.124.197	1.183.603	1.234.962	1.226.677	1.254.069	1.292.291	1.398.166	1.437.241	1.385.690
	1.362.948	1.616.402	1.966.816	2.190.060	2.483.754	2.206.384	2.333.971	2.903.952	2.963.663	2.851.683	2.730.559
Administración Pública	681.497	916.082	1.132.887	1.192.147	1.243.782	1.235.848	1.263.653	1.303.442	1.410.926	1.449.919	1.398.187
	1.697.027	2.056.488	2.509.938	2.756.662	3.092.598	2.845.023	3.003.262	3.595.941	3.633.512	3.567.070	3.452.851
Sector Público Provincial	773.218	1.069.708	1.286.988	1.371.473	1.425.964	1.417.010	1.424.542	1.454.324	1.560.693	1.634.492	1.536.573
	2.088.973	2.568.470	3.026.299	3.265.378	3.623.218	3.361.385	3.520.571	4.062.493	4.130.319	4.100.734	3.971.333
Total Erogaciones Remuneraciones											
Total Gastos											
Administración Central	631.929	850.993	1.038.577	1.095.685	1.149.595	1.160.978	1.186.030	1.224.719	1.328.993	1.365.283	1.331.421
	1.109.598	1.406.502	1.740.006	1.906.081	2.111.008	1.988.104	2.053.303	2.554.920	2.310.969	2.300.133	2.229.647
Adm. Central + Org.Desc.	675.448	908.389	1.124.197	1.183.603	1.234.962	1.226.677	1.254.069	1.292.291	1.398.166	1.437.241	1.385.690
	1.277.220	1.562.596	1.960.557	2.183.165	2.403.242	2.196.351	2.291.124	2.800.790	2.504.205	2.514.700	2.389.825
Administración Pública	681.497	916.082	1.132.887	1.192.147	1.243.782	1.235.848	1.263.653	1.303.442	1.410.926	1.449.919	1.398.187
	1.611.299	2.002.682	2.503.679	2.749.767	3.012.086	2.834.990	2.960.415	3.492.779	3.213.034	3.230.087	3.112.117
Sector Público Provincial	773.218	1.069.708	1.286.988	1.371.473	1.425.964	1.417.010	1.424.542	1.454.324	1.560.693	1.634.492	1.536.573
	-39.788	182.158	79.646	-41.747	-177.507	-97.973	-18.996	-304.600	-167.031	-113.968	-246.282
Total Erogaciones Remuneraciones											
Total Recursos											
Administración Central	631.929	850.993	1.038.577	1.095.685	1.149.595	1.160.978	1.186.030	1.224.719	1.328.993	1.365.283	1.331.421
	1.232.941	1.636.474	1.927.680	2.063.326	2.236.184	2.044.701	2.190.574	2.446.067	2.309.357	2.366.394	2.125.840
Adm. Central + Org.Desc.	675.448	908.389	1.124.197	1.183.603	1.234.962	1.226.677	1.254.069	1.292.291	1.398.166	1.437.241	1.385.690
	1.299.241	1.749.983	2.087.712	2.235.743	2.396.346	2.150.853	2.350.859	2.605.487	2.454.471	2.492.968	2.234.042
Administración Pública	681.497	916.082	1.132.887	1.192.147	1.243.782	1.235.848	1.263.653	1.303.442	1.410.926	1.449.919	1.398.187
	1.547.023	2.132.313	2.516.417	2.662.073	2.850.844	2.728.357	2.923.791	3.169.079	3.042.769	3.128.793	2.870.253
Sector Público Provincial	773.218	1.069.708	1.286.988	1.371.473	1.425.964	1.417.010	1.424.542	1.454.324	1.560.693	1.634.492	1.536.573
	1.938.178	2.690.898	3.098.535	3.216.736	3.365.199	3.252.584	3.457.975	3.654.019	3.541.044	3.645.220	3.378.991
Total Erogaciones Remuneraciones											
Recursos Corrientes											
Administración Central	631.929	850.993	1.038.577	1.095.685	1.149.595	1.160.978	1.186.030	1.224.719	1.328.993	1.365.283	1.331.421
	1.231.965	1.635.984	1.922.707	2.060.418	2.189.380	2.040.388	2.176.185	2.328.763	2.285.551	2.349.316	2.114.010
Adm. Central + Org.Desc.	675.448	908.389	1.124.197	1.183.603	1.234.962	1.226.677	1.254.069	1.292.291	1.398.166	1.437.241	1.385.690
	1.290.217	1.737.831	2.068.413	2.219.124	2.332.491	2.130.898	2.316.412	2.466.152	2.409.887	2.456.244	2.206.602
Administración Pública	681.497	916.082	1.132.887	1.192.147	1.243.782	1.235.848	1.263.653	1.303.442	1.410.926	1.449.919	1.398.187
	1.537.999	2.120.161	2.497.118	2.645.454	2.786.989	2.708.402	2.889.344	3.029.744	2.998.185	3.092.069	2.842.813
Sector Público Provincial	773.218	1.069.708	1.286.988	1.371.473	1.425.964	1.417.010	1.424.542	1.454.324	1.560.693	1.634.492	1.536.573
	1.929.154	2.678.746	3.079.236	3.200.117	3.301.344	3.232.449	3.423.528	3.514.684	3.496.460	3.608.482	3.351.551
Total Erogaciones Remuneraciones											
Resultado Económico											
Administración Central	631.929	850.993	1.038.577	1.095.685	1.149.595	1.160.978	1.186.030	1.224.719	1.328.993	1.365.283	1.331.421
	168.462	264.459	254.408	259.990	273.587	165.798	260.705	271.146	134.947	153.152	-26.506
Adm. Central + Org.Desc.	675.448	908.389	1.124.197	1.183.603	1.234.962	1.226.677	1.254.069	1.292.291	1.398.166	1.437.241	1.385.690
	134.163	276.101	259.844	270.605	272.571	166.844	287.402	289.956	143.644	132.317	-34.157
Administración Pública	681.497	916.082	1.132.887	1.192.147	1.243.782	1.235.848	1.263.653	1.303.442	1.410.926	1.449.919	1.398.187
	47.866	218.454	145.438	130.386	118.252	105.793	191.208	161.612	23.123	52.879	-120.057
Sector Público Provincial	773.218	1.069.708	1.286.988	1.371.473	1.425.964	1.417.010	1.424.542	1.454.324	1.560.693	1.634.492	1.536.573
	84.916	283.844	237.371	199.592	138.734	145.133	258.595	227.320	71.678	89.587	-87.002
Total Erogaciones Remuneraciones											
Gastos Corrientes											
Administración Central	631.929	850.993	1.038.577	1.095.685	1.149.595	1.160.978	1.186.030	1.224.719	1.328.993	1.365.283	1.331.421
	1.063.503	1.371.525	1.371.525	1.800.428	1.371.525	1.874.590	1.371.525	2.057.617	2.150.604	2.196.164	2.140.516
Adm. Central + Org.Desc.	675.448	908.389	1.124.197	1.183.603	1.234.962	1.226.677	1.254.069	1.292.291	1.398.166	1.437.241	1.385.690
	1.156.054	1.461.730	1.461.730	1.948.519	1.461.730	1.964.054	1.461.730	2.176.196	2.266.243	2.323.927	2.240.759
Administración Pública	681.497	916.082	1.132.887	1.192.147	1.243.782	1.235.848	1.263.653	1.303.442	1.410.926	1.449.919	1.398.187
	1.490.133	1.901.707	1.901.707	2.515.068	1.901.707	2.602.609	1.901.707	2.868.132	2.975.062	3.039.190	2.962.870
Sector Público Provincial	773.218	1.069.708	1.286.988	1.371.473	1.425.964	1.417.010	1.424.542	1.454.324	1.560.693	1.634.492	1.536.573
	1.844.238	2.394.902	2.394.902	3.000.525	2.394.902	3.087.316	2.394.902	3.287.364	3.424.782	3.518.895	3.438.553

Fuente: Elaboración propia en base a la Cuenta General del Ejercicio de cada año hasta 2013
Dirección General de Programación y Estadística Hacendar.

PROVINCIA DE SANTA FE
Relaciones Presupuestarias vinculadas al Gasto en Remuneraciones
 Periodo 2002 - 2013 - En el desarrollo numérico, cifras en miles de pesos corrientes.

Concepto	2002	2003	2004	2005	2006	2007	2008	2009	2010	2011	2012	2013
Total Erogaciones Remuneraciones												
Total Recursos + Fuentes Fcieras												
Administración Central	1.315.639 3.154.855	1.381.087 3.731.931	1.657.974 4.993.354	2.202.821 6.434.510	2.897.028 7.710.974	3.922.773 9.557.129	5.422.266 11.651.215	6.718.133 12.986.286	8.239.955 17.678.970	11.989.099 23.429.169	15.145.259 28.430.339	19.316.572 37.927.995
Adm. Central + Org.Desc.	1.367.214 3.257.555	1.432.313 3.868.214	1.715.940 5.201.118	2.270.986 6.862.336	2.985.051 8.261.327	4.037.694 10.127.477	5.581.802 13.937.498	6.902.452 15.323.935	8.461.555 20.491.207	12.304.317 27.262.409	15.561.311 33.079.572	19.859.269 44.152.843
Administración Pública	1.379.337 3.915.681	1.444.361 4.536.785	1.729.265 5.911.329	2.287.555 7.755.010	3.007.613 9.503.707	4.069.368 11.916.532	5.623.452 16.770.318	6.957.783 19.092.119	8.527.328 25.268.413	12.397.661 34.250.445	15.677.495 42.119.090	19.997.856 55.897.108
Sector Público Provincial	1.510.948 4.420.355	1.576.015 5.084.948	1.879.369 6.564.502	2.463.519 8.643.385	3.233.699 10.576.472	4.419.824 13.442.615	6.079.595 18.762.942	7.540.854 21.527.767	9.241.381 28.189.125	13.417.744 38.015.262	1.329.754 4.650.705	1.706.552 5.317.050
Total Erogaciones Remuneraciones												
Total Gastos + Aplic. Fcieras.												
Administración Central	1.315.639 3.001.434	1.381.087 3.535.121	1.657.974 4.723.952	2.202.821 5.870.548	2.897.028 6.957.811	3.922.773 8.862.628	5.422.266 11.651.215	6.718.133 12.986.286	8.239.955 17.678.970	11.989.099 23.429.169	15.145.259 28.430.339	19.316.572 37.927.995
Adm. Central + Org.Desc.	1.367.214 3.165.914	1.432.313 3.739.653	1.715.940 5.092.251	2.270.986 6.694.320	2.985.051 8.134.324	4.037.694 9.987.049	5.581.802 13.937.498	6.902.452 15.323.935	8.461.555 20.491.207	12.304.317 27.262.409	15.561.311 33.079.572	19.859.269 43.192.292
Administración Pública	1.379.337 3.898.549	1.444.361 4.503.333	1.729.265 5.900.313	2.287.555 7.743.939	3.007.613 9.503.510	4.069.368 11.916.534	5.623.452 16.770.318	6.957.783 19.092.119	8.527.328 25.268.413	12.397.661 34.250.445	15.677.495 42.119.090	19.997.856 55.897.108
Sector Público Provincial	1.510.948 4.372.206	1.576.015 5.024.249	1.879.369 6.541.127	2.463.519 8.630.791	3.233.699 10.575.204	4.419.824 13.442.617	6.079.595 18.762.942	7.540.854 21.527.767	9.241.381 28.189.125	13.417.744 38.015.262	1.329.754 4.676.794	1.706.552 61.214.158
Total Erogaciones Remuneraciones												
Total Gastos												
Administración Central	1.315.639 2.243.766	1.381.087 2.755.449	1.657.974 3.163.874	2.202.821 3.981.093	2.897.028 5.158.219	3.922.773 6.955.578	5.422.266 9.300.093	6.718.133 11.581.576	8.239.955 14.778.067	11.989.099 21.119.517	15.145.259 24.678.420	19.316.572 32.458.620
Adm. Central + Org.Desc.	1.367.214 3.397.960	1.432.313 2.944.608	1.715.940 3.456.698	2.270.986 4.649.535	2.985.051 6.157.216	4.037.694 7.868.954	5.581.802 11.211.760	6.902.452 13.511.176	8.461.555 17.027.429	12.304.317 24.280.976	15.561.311 28.385.344	19.859.269 37.337.166
Administración Pública	1.379.337 3.129.291	1.444.361 3.707.034	1.729.265 4.264.215	2.287.555 5.639.359	3.007.613 7.420.832	4.069.368 9.590.201	5.623.452 13.592.256	6.957.783 16.693.567	8.527.328 21.188.530	12.397.661 30.326.955	15.677.495 36.220.403	19.997.856 47.497.193
Sector Público Provincial	1.510.948 156.735	1.576.015 324.905	1.879.369 932.798	2.463.519 630.836	3.233.699 253.245	4.419.824 279.772	6.079.595 15.376.875	7.540.854 18.838.730	9.241.381 23.813.720	13.417.744 33.631.970	1.329.754 40.428.100	1.706.552 52.326.995
Total Erogaciones Remuneraciones												
Total Recursos												
Administración Central	1.315.639 2.494.663	1.381.087 3.215.713	1.657.974 4.331.934	2.202.821 5.159.406	2.897.028 6.144.984	3.922.773 7.821.345	5.422.266 9.795.540	6.718.133 11.174.566	8.239.955 15.372.733	11.989.099 20.299.651	15.145.259 25.173.352	19.316.572 33.466.304
Adm. Central + Org.Desc.	1.367.214 2.589.829	1.432.313 3.344.749	1.715.940 4.489.867	2.270.986 5.441.814	2.985.051 6.523.054	4.037.694 8.219.051	5.581.802 11.124.836	6.902.452 12.781.871	8.461.555 17.364.289	12.304.317 22.960.550	15.561.311 28.517.724	19.859.269 37.771.227
Administración Pública	1.379.337 3.244.386	1.444.361 4.004.042	1.729.265 5.182.648	2.287.555 6.264.207	3.007.613 7.658.487	4.069.368 9.868.119	5.623.452 13.576.765	6.957.783 15.888.014	8.527.328 21.256.744	12.397.661 28.684.093	15.677.495 35.825.578	19.997.856 47.168.347
Sector Público Provincial	1.510.948 3.749.059	1.576.015 4.552.205	1.879.369 5.835.821	2.463.519 7.086.742	3.233.699 8.677.463	4.419.824 11.275.633	6.079.595 15.406.794	7.540.854 18.070.167	9.241.381 23.964.253	13.417.744 32.101.281	1.329.754 39.955.002	1.706.552 51.982.382
Total Erogaciones Remuneraciones												
Recursos Corrientes												
Administración Central	1.315.639 2.481.613	1.381.087 3.198.636	1.657.974 4.316.386	2.202.821 5.138.658	2.897.028 6.104.787	3.922.773 7.796.372	5.422.266 9.749.600	6.718.133 10.848.389	8.239.955 14.667.621	11.989.099 19.575.890	15.145.259 24.426.744	19.316.572 32.482.849
Adm. Central + Org.Desc.	1.367.214 2.589.706	1.432.313 3.309.347	1.715.940 4.447.108	2.270.986 5.286.036	2.985.051 6.268.896	4.037.694 8.014.166	5.581.802 10.994.598	6.902.452 12.366.835	8.461.555 16.580.663	12.304.317 22.171.924	15.561.311 27.701.423	19.859.269 36.708.501
Administración Pública	1.379.337 3.215.263	1.444.361 3.968.640	1.729.265 5.139.889	2.287.555 6.108.430	3.007.613 7.404.329	4.069.368 9.663.234	5.623.452 13.446.527	6.957.783 15.472.978	8.527.328 20.473.118	12.397.661 27.895.467	15.677.495 35.008.277	19.997.856 46.105.621
Sector Público Provincial	1.510.948 3.719.937	1.576.015 4.516.461	1.879.369 5.792.153	2.463.519 6.930.327	3.233.699 8.378.343	4.419.824 10.978.348	6.079.595 15.099.019	7.540.854 17.576.939	9.241.381 23.055.384	13.417.744 31.038.653	1.329.754 39.031.349	1.706.552 50.775.893
Total Erogaciones Remuneraciones												
Resultado Económico												
Administración Central	268.194	596.780	1.362.580	1.399.768	1.362.623	1.214.837	1.071.299	51.169	1.161.295	120.701	724.045	1.724.675
Adm. Central + Org.Desc.	1.367.214 247.259	1.432.313 597.397	1.715.940 1.364.465	2.270.986 1.391.946	2.985.051 1.338.075	4.037.694 1.191.005	5.581.802 1.061.212	6.902.452 75.432	8.461.555 1.280.326	12.304.317 206.468	15.561.311 973.513	19.859.269 9.094.891
Administración Pública	1.379.337 170.583	1.444.361 494.448	1.729.265 1.250.087	2.287.555 1.224.717	3.007.613 1.210.362	4.069.368 1.119.298	5.623.452 1.133.275	6.957.783 -189	8.527.328 1.014.468	12.397.661 -113.427	15.677.495 449.781	19.997.856 1.284.262
Sector Público Provincial	1.510.948 224.219	1.576.015 553.566	1.879.369 1.294.408	2.463.519 1.304.700	3.233.699 1.280.426	4.419.824 1.199.387	6.079.595 1.216.483	7.540.854 213.747	9.241.381 1.214.873	13.417.744 108.279	1.329.754 631.086	1.706.552 1.535.764
Total Erogaciones Remuneraciones												
Gastos Corrientes												
Administración Central	1.315.639 2.213.419	1.381.087 2.601.856	1.657.974 2.953.807	2.202.821 3.738.890	2.897.028 4.742.163	3.922.773 6.581.536	5.422.266 8.678.301	6.718.133 10.797.221	8.239.955 13.506.326	11.989.099 19.455.190	15.145.259 23.702.699	19.316.572 30.758.174
Adm. Central + Org.Desc.	1.367.214 2.313.447	1.432.313 2.711.950	1.715.940 3.082.644	2.270.986 3.894.090	2.985.051 4.930.821	4.037.694 6.823.161	5.581.802 9.933.386	6.902.452 12.291.403	8.461.555 15.300.337	12.304.317 21.965.456	15.561.311 26.727.910	19.859.269 27.613.610
Administración Pública	1.379.337 3.044.680	1.444.361 3.474.192	1.729.265 3.889.802	2.287.555 4.883.712	3.007.613 6.193.966	4.069.368 8.543.936	5.623.452 12.313.252	6.957.783 15.473.167	8.527.328 19.458.650	12.397.661 28.008.894	15.677.495 34.559.497	19.997.856 44.821.359
Sector Público Provincial	1.510.948 3.495.718	1.576.015 3.962.895	1.879.369 4.497.745	2.463.519 5.625.627	3.233.699 7.097.917	4.419.824 9.778.961	6.079.595 13.882.536	7.540.854 17.363.192	9.241.381 21.840.511	13.417.744 30.930.374	1.329.754 38.400.263	1.706.552 49.240.128

Fuente: Elaboración propia en base a la Cuenta General del Ejercicio de cada año hasta 2013
 Dirección General de Programación y Estadística Hacendaria.

PROVINCIA DE SANTA FE

Relaciones Presupuestarias vinculadas al Gasto en Remuneraciones

Período 1991 - 2001

Concepto	1991	1992	1993	1994	1995	1996	1997	1998	1999	2000	2001
Total Erogaciones Remuneraciones											
Total Recursos + Fuentes Fcieras											
Administración Central	50,16%	51,61%	53,15%	51,21%	49,90%	52,93%	51,80%	43,35%	45,81%	49,16%	49,26%
Adm.Central + Org.Desc.	49,07%	50,83%	52,62%	50,08%	49,02%	52,46%	50,56%	43,06%	45,72%	48,87%	49,14%
Administración Pública	41,95%	42,15%	43,63%	42,10%	41,35%	42,21%	41,38%	36,56%	38,68%	40,52%	40,40%
Sector Público Provincial	38,36%	39,16%	40,45%	40,49%	40,48%	41,05%	39,69%	35,81%	37,48%	39,65%	38,43%
Total Erogaciones Remuneraciones											
Total Gastos + Aplic. Fcieras.											
Administración Central	53,55%	58,51%	59,60%	57,40%	52,54%	58,14%	56,60%	46,13%	48,73%	51,82%	51,88%
Adm.Central + Org.Desc.	49,56%	56,20%	57,16%	54,04%	49,72%	55,60%	53,73%	44,50%	47,81%	50,40%	50,75%
Administración Pública	40,16%	44,55%	45,14%	43,25%	40,22%	43,44%	42,08%	36,25%	38,83%	40,65%	40,49%
Sector Público Provincial	37,01%	41,65%	42,53%	42,00%	39,36%	42,16%	40,46%	35,80%	37,79%	39,86%	38,69%
Total Erogaciones Remuneraciones											
Total Gastos											
Administración Central	56,95%	60,50%	59,69%	57,48%	54,46%	58,40%	57,76%	47,94%	57,51%	59,36%	59,71%
Adm.Central + Org.Desc.	52,88%	58,13%	57,34%	54,22%	51,39%	55,85%	54,74%	46,14%	55,83%	57,15%	57,98%
Administración Pública	42,29%	45,74%	45,25%	43,35%	41,29%	43,59%	42,68%	37,32%	43,91%	44,89%	44,93%
Sector Público Provincial	-1943,34%	587,24%	1615,89%	-3285,20%	-803,33%	-1446,33%	-7499,17%	-477,45%	-934,37%	-1434,17%	-623,91%
Total Erogaciones Remuneraciones											
Total Recursos											
Administración Central	51,25%	52,00%	53,88%	53,10%	51,41%	56,78%	54,14%	50,07%	57,55%	57,69%	62,63%
Adm.Central + Org.Desc.	51,99%	51,91%	53,85%	52,94%	51,54%	57,03%	53,35%	49,60%	56,96%	57,65%	62,03%
Administración Pública	44,05%	42,96%	45,02%	44,78%	43,63%	45,30%	43,22%	41,13%	46,37%	46,34%	48,71%
Sector Público Provincial	39,89%	39,75%	41,54%	42,64%	42,37%	43,57%	41,20%	39,80%	44,07%	44,84%	45,47%
Total Erogaciones Remuneraciones											
Recursos Corrientes											
Administración Central	51,29%	52,02%	54,02%	53,18%	52,51%	56,90%	54,50%	52,59%	58,15%	58,11%	62,98%
Adm.Central + Org.Desc.	52,35%	52,27%	54,35%	53,34%	52,95%	57,57%	54,14%	52,40%	58,02%	58,51%	62,80%
Administración Pública	44,31%	43,21%	45,37%	45,06%	44,63%	45,63%	43,73%	43,02%	47,06%	46,89%	49,18%
Sector Público Provincial	40,08%	39,93%	41,80%	42,86%	43,19%	43,84%	41,61%	41,38%	44,64%	45,30%	45,85%
Total Erogaciones Remuneraciones											
Resultado Económico											
Administración Central	375,12%	321,79%	408,23%	421,43%	420,19%	700,24%	454,93%	451,68%	984,83%	891,46%	-5023,09%
Adm.Central + Org.Desc.	503,45%	329,01%	432,64%	437,39%	453,08%	735,22%	436,35%	445,69%	973,35%	1086,21%	-4056,83%
Administración Pública	1423,76%	419,35%	778,95%	914,32%	1051,81%	1168,18%	660,88%	806,53%	6101,83%	2741,96%	-1164,60%
Sector Público Provincial	910,57%	376,86%	542,18%	687,14%	1027,84%	976,35%	550,88%	639,77%	2177,37%	1824,47%	-1766,14%
Total Erogaciones Remuneraciones											
Gastos Corrientes											
Administración Central	59,42%	62,05%	75,72%	60,86%	83,82%	61,93%	86,48%	59,52%	61,80%	62,17%	62,20%
Adm.Central + Org.Desc.	58,43%	62,14%	76,91%	60,74%	84,49%	62,46%	85,79%	59,38%	61,70%	61,85%	61,84%
Administración Pública	45,73%	48,17%	59,57%	47,40%	65,40%	47,48%	66,45%	45,45%	47,43%	47,71%	47,19%
Sector Público Provincial	41,93%	44,67%	53,74%	45,71%	59,54%	45,90%	59,48%	44,24%	45,57%	46,45%	44,69%

Fuente: Elaboración propia en base a datos extraídos de las Cuentas Generales de Ejercicio de cada año.

Dirección General de Programación y Estadística Hacendar.

PROVINCIA DE SANTA FE
Relaciones Presupuestarias vinculadas al Gasto en Remuneraciones
 Período 2002 - 2013

Concepto	2002	2003	2004	2005	2006	2007	2008	2009	2010	2011	2012	2013
Total Erogaciones Remuneraciones												
Total Recursos + Fuentes Fcieras												
Administración Central	41,70%	37,01%	33,20%	34,23%	37,57%	41,05%	46,54%	51,73%	46,61%	51,17%	53,27%	50,93%
Adm.Central + Org.Desc.	41,97%	37,03%	32,99%	33,09%	36,13%	39,87%	40,05%	45,04%	41,29%	45,13%	47,04%	44,98%
Administración Pública	35,23%	31,84%	29,25%	29,50%	31,65%	34,15%	33,53%	36,44%	33,75%	36,20%	37,22%	35,78%
Sector Público Provincial	34,18%	30,99%	28,63%	28,50%	30,57%	32,88%	32,40%	35,03%	32,78%	35,30%	28,59%	32,10%
Total Erogaciones Remuneraciones												
Total Gastos + Aplic. Fcieras.												
Administración Central	43,83%	39,07%	35,10%	37,52%	41,64%	44,26%	46,54%	51,73%	46,61%	51,17%	53,27%	50,93%
Adm.Central + Org.Desc.	43,19%	38,30%	33,70%	33,92%	36,70%	40,43%	40,05%	45,04%	41,29%	45,13%	47,04%	45,98%
Administración Pública	35,38%	32,07%	29,31%	29,54%	31,65%	34,15%	33,53%	36,44%	33,75%	36,20%	37,22%	35,78%
Sector Público Provincial	34,56%	31,37%	28,73%	28,54%	30,58%	32,88%	32,40%	35,03%	32,78%	35,30%	2,84%	2,79%
Total Erogaciones Remuneraciones												
Total Gastos												
Administración Central	58,64%	50,12%	52,40%	55,33%	56,16%	56,40%	58,30%	58,01%	55,76%	56,77%	61,37%	59,51%
Adm.Central + Org.Desc.	57,02%	48,64%	49,64%	48,84%	48,48%	51,31%	49,79%	51,09%	49,69%	50,67%	54,82%	53,19%
Administración Pública	44,08%	38,96%	40,55%	40,56%	40,53%	42,43%	41,37%	41,68%	40,25%	40,88%	43,28%	42,10%
Sector Público Provincial	964,01%	485,07%	201,48%	390,52%	1276,91%	1579,80%	39,54%	40,03%	38,81%	39,90%	3,29%	3,26%
Total Erogaciones Remuneraciones												
Total Recursos												
Administración Central	52,74%	42,95%	38,27%	42,70%	47,14%	50,15%	55,35%	60,12%	53,60%	59,06%	60,16%	57,72%
Adm.Central + Org.Desc.	52,79%	42,82%	38,22%	41,73%	45,76%	49,13%	50,17%	54,00%	48,73%	53,59%	54,57%	52,58%
Administración Pública	42,51%	36,07%	33,37%	36,52%	39,27%	41,24%	41,42%	43,79%	40,12%	43,22%	43,76%	42,40%
Sector Público Provincial	40,30%	34,62%	32,20%	34,76%	37,27%	39,20%	39,46%	41,73%	38,56%	41,80%	3,33%	3,28%
Total Erogaciones Remuneraciones												
Recursos Corrientes												
Administración Central	53,02%	43,18%	38,41%	42,87%	47,46%	50,32%	55,62%	61,93%	56,18%	61,24%	62,00%	59,47%
Adm.Central + Org.Desc.	53,39%	43,28%	38,59%	42,96%	47,62%	50,38%	50,77%	55,81%	51,03%	55,50%	56,18%	54,10%
Administración Pública	42,90%	36,39%	33,64%	37,45%	40,62%	42,11%	41,82%	44,97%	41,65%	44,44%	44,78%	43,37%
Sector Público Provincial	40,62%	34,89%	32,45%	35,55%	38,60%	40,26%	40,26%	42,90%	40,08%	43,23%	3,41%	3,36%
Total Erogaciones Remuneraciones												
Resultado Económico												
Administración Central	490,55%	231,42%	121,68%	157,37%	212,61%	322,91%	506,14%	13129,39%	709,55%	9932,92%	2091,76%	1120,01%
Adm.Central + Org.Desc.	552,95%	239,76%	125,76%	163,15%	223,09%	339,02%	525,98%	9150,58%	660,89%	9599,44%	1598,47%	218,36%
Administración Pública	808,60%	292,12%	138,33%	186,78%	248,49%	363,56%	496,21%	-3690935,71%	840,57%	-10930,08%	3485,59%	1557,15%
Sector Público Provincial	673,87%	284,70%	145,19%	188,82%	252,55%	368,51%	499,77%	3527,93%	760,69%	12391,77%	210,71%	111,12%
Total Erogaciones Remuneraciones												
Gastos Corrientes												
Administración Central	59,44%	53,08%	56,13%	58,92%	61,09%	59,60%	62,48%	62,22%	61,01%	61,62%	63,90%	62,80%
Adm.Central + Org.Desc.	59,10%	52,81%	55,66%	58,32%	60,54%	59,18%	56,19%	56,16%	55,30%	56,02%	58,22%	71,92%
Administración Pública	45,30%	41,57%	44,46%	46,84%	48,56%	47,63%	45,67%	44,97%	43,82%	44,26%	45,36%	44,62%
Sector Público Provincial	43,22%	39,77%	41,78%	43,79%	45,56%	45,20%	43,79%	43,43%	42,31%	43,38%	3,46%	3,47%

Fuente: Elaboración propia en base a datos extraídos de las Cuentas Generales de Ejercicio de cada año.

Dirección General de Programación y Estadística Hacendal.

PROVINCIA DE SANTA FE

Sector Público Provincial - Relación entre el Total de Gastos y la Población Provincial

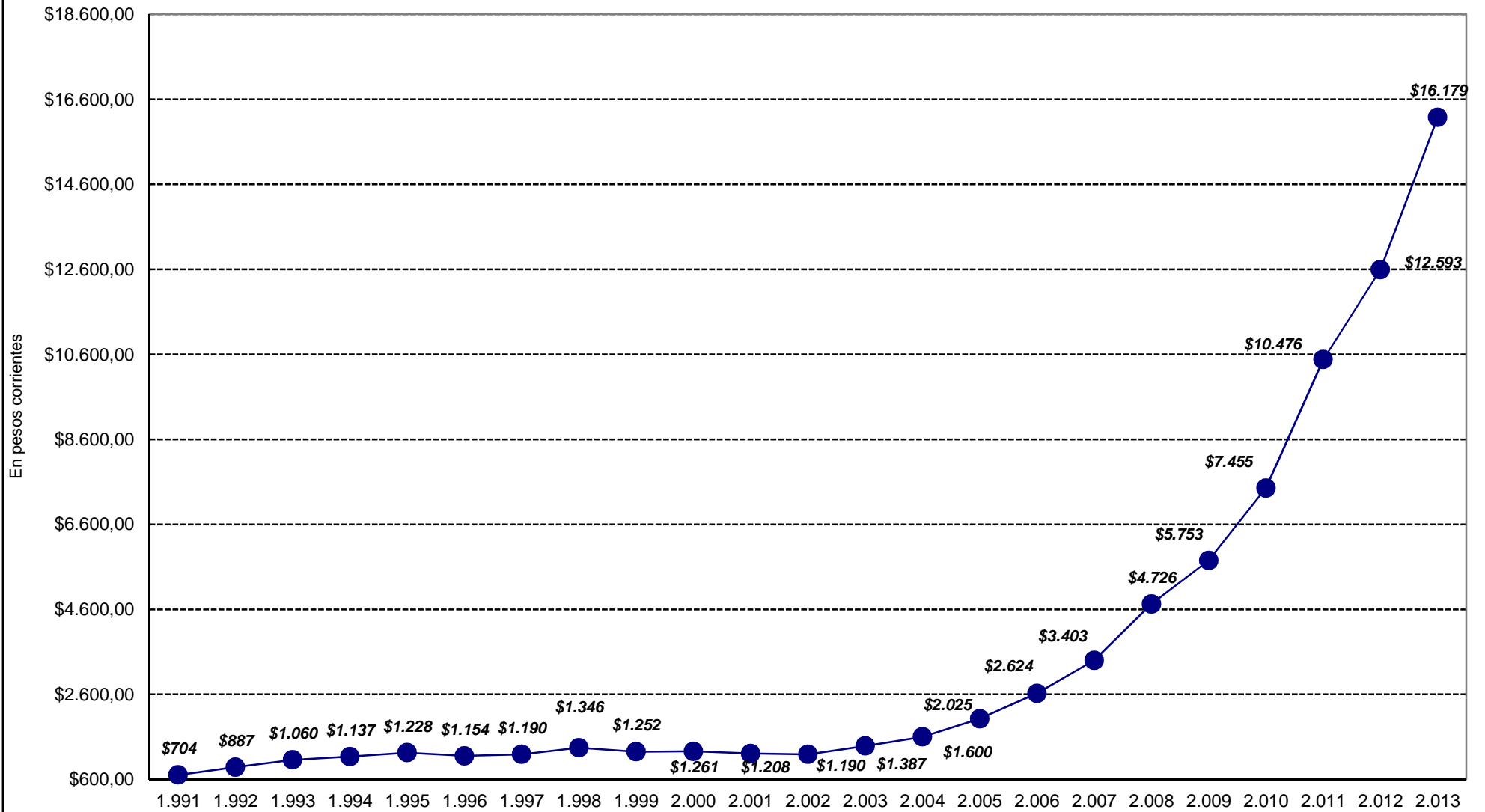

PROVINCIA DE SANTA FE

Sector Público Provincial - Relación entre el Total de Gastos y el Producto Bruto Geográfico

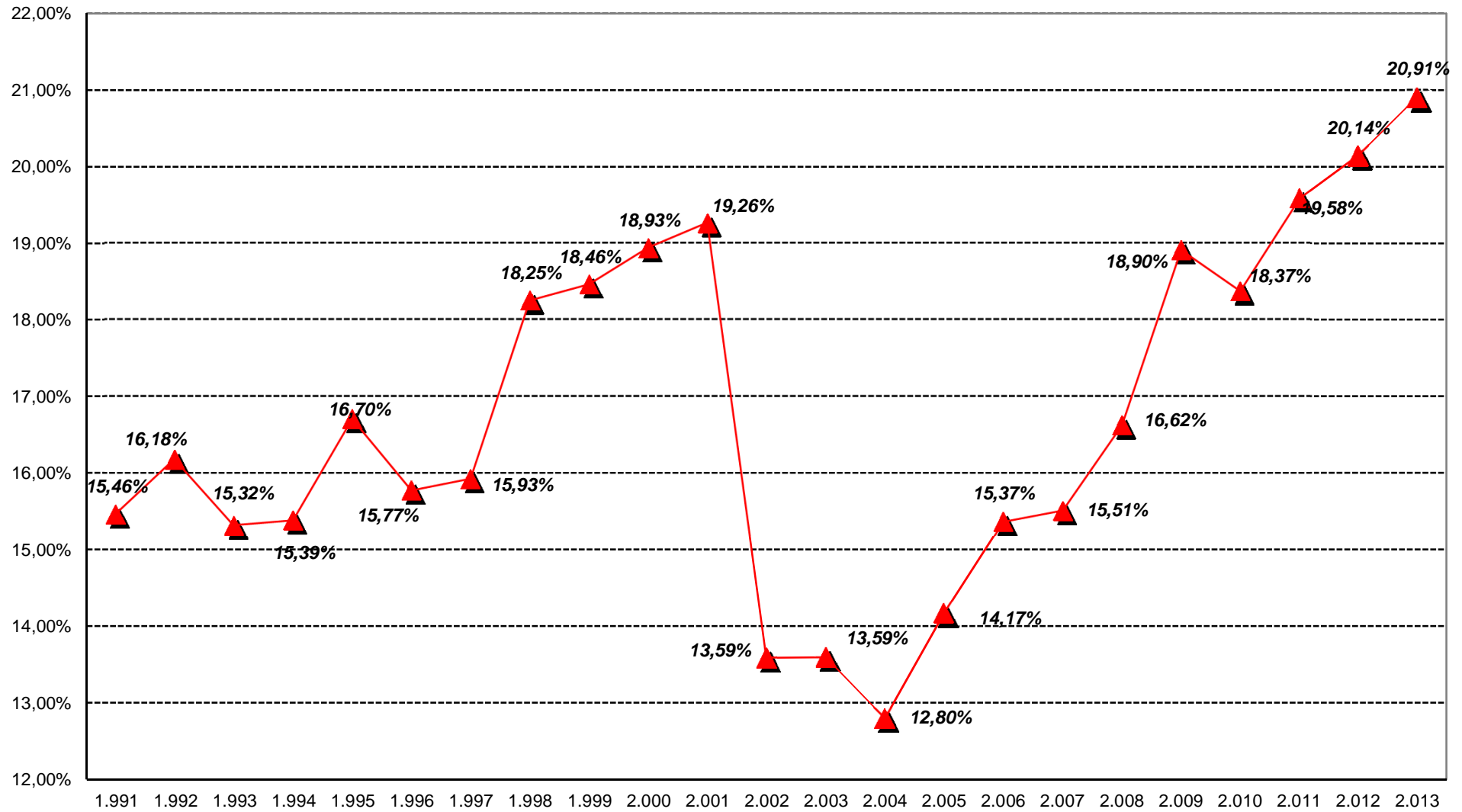

PROVINCIA DE SANTA FE

Total de RECURSOS - Período 1991 a 2013 en miles de pesos corrientes

CONCEPTOS	1991	1992	1993	1994	1995	1996	1997	1998	1999	2000	2001	2002	2003	2004	2005	2006	2007	2008	2009	2010	2011	2012	2013
1. Administración Central	1.259.814	1.649.009	1.954.066	2.139.775	2.303.830	2.193.277	2.289.506	2.825.284	2.901.388	2.777.216	2.702.594	3.154.855	3.731.931	4.993.354	6.434.509	7.710.973	9.557.154	11.518.209	12.813.297	15.372.733	23.167.997	28.043.592	37.445.161
2. Organismos Descentralizados	116.781	138.010	182.240	223.786	215.387	144.940	190.713	175.927	156.969	163.739	117.231	102.700	136.283	207.764	427.827	550.353	577.555	1.603.317	1.834.002	1.991.556	3.185.966	3.860.034	5.064.203
3. Instituciones de Seguridad Social	247.782	386.162	460.300	468.105	488.865	589.645	573.315	564.189	589.734	636.959	641.284	658.126	668.571	710.211	892.674	1.242.380	1.789.056	2.689.219	3.575.730	3.892.455	6.520.335	8.377.845	10.809.345
TOTAL ADMINISTRACION PROVINCIAL	1.624.377	2.173.181	2.596.606	2.831.666	3.008.082	2.927.862	3.053.534	3.565.400	3.648.091	3.577.914	3.461.109	3.915.681	4.536.785	5.911.329	7.755.010	9.503.706	11.923.765	15.810.745	18.223.029	21.256.744	32.874.298	40.281.471	53.318.708
4. Empresas	391.155	558.585	585.425	555.586	514.355	524.375	535.274	495.940	515.852	544.427	537.266	504.674	548.163	653.173	888.376	1.072.765	1.526.084	1.992.624	2.435.647	2.707.509	3.764.816	4.650.705	5.317.050
TOTAL SECTOR PUBLICO PROVINCIAL NO FINANCIERO	2.015.532	2.731.766	3.182.031	3.387.252	3.522.437	3.452.237	3.588.808	4.061.340	4.163.943	4.122.341	3.998.375	4.420.355	5.084.948	6.564.502	8.643.386	10.576.471	13.449.849	17.803.369	20.658.676	23.964.253	36.639.115	44.932.175	58.635.758

Evolución de los RECURSOS 1991=100

CONCEPTOS	1991	1992	1993	1994	1995	1996	1997	1998	1999	2000	2001	2002	2003	2004	2005	2006	2007	2008	2009	2010	2011	2012	2013
1. Administración Central	100,0	130,9	155,1	169,8	182,9	174,1	181,7	224,3	230,3	220,4	214,5	250,4	296,2	396,4	510,8	612,1	758,6	914,3	1.017,1	1.220,2	1.839,0	2.226,0	2.972,3
2. Organismos Descentralizados	100,0	118,2	156,1	191,6	184,4	124,1	163,3	134,4	140,2	100,4	87,9	116,7	177,9	366,3	471,3	494,6	1.372,9	1.570,5	1.705,4	2.728,2	3.305,4	4.336,5	
3. Instituciones de Seguridad Social	100,0	155,8	185,8	188,9	197,3	238,0	231,4	227,7	238,0	257,1	258,8	265,6	269,8	286,6	360,3	501,4	722,0	1.085,3	1.443,1	1.570,9	2.631,5	3.381,1	4.362,4
TOTAL ADMINISTRACION PROVINCIAL	100,0	133,8	159,9	174,3	185,2	180,2	188,0	219,5	224,6	220,3	213,1	241,1	279,3	363,9	477,4	585,1	734,1	973,3	1.121,8	1.308,6	2.023,8	2.479,8	3.282,4
4. Empresas	100,0	142,8	149,7	142,0	131,5	134,1	136,8	126,8	131,9	139,2	137,4	129,0	140,1	167,0	227,1	274,3	390,1	509,4	622,7	692,2	962,5	1.189,0	1.359,3
TOTAL SECTOR PUBLICO PROVINCIAL NO FINANCIERO	100,0	135,5	157,9	168,1	174,8	171,3	178,1	201,5	206,6	204,5	198,4	219,3	252,3	325,7	428,8	524,7	667,3	883,3	1.025,0	1.189,0	1.817,8	2.229,3	2.909,2

NOTAS:

Total de Recursos incluye Recursos Corrientes, de Capital y las Fuentes Financieras.

PRODUCTO BRUTO GEOGRAFICO

Valores corrientes -En miles de \$	12.792.736	15.505.429	19.707.821	21.176.441	21.207.636	21.241.270	21.832.510	21.695.528	20.091.634	19.857.299	18.825.015	26.441.450	31.094.927	38.319.189	45.564.483	54.824.824	70.890.339	92.502.243	99.661.048	129.643.430	171.780.835	200.722.000	250.269.000
Evolución 1991 = 100	100,0	121,2	154,1	165,5	165,8	166,0	170,7	169,6	157,1	155,2	147,2	206,7	243,1	299,5	356,2	428,6	554,1	723,1	779,0	1.013,4	1.342,8	1.569,0	1.956,3

NOTA:

PBG a partir del año 2012 se rectificó hacia atrás las cifras en pesos corrientes, extraídas del Equipo Observatorio Económico Territorial de la Universidad Nacional del Litoral

Dirección General de Programación y Estadística Hacendar

PROVINCIA DE SANTA FE

Total de Erogaciones - Período 1991 a 2013 en miles de pesos corrientes

CONCEPTOS	1991	1992	1993	1994	1995	1996	1997	1998	1999	2000	2001	2002	2003	2004	2005	2006	2007	2008	2009	2010	2011	2012	2013
1. Administración Central	1.180.170	1.454.469	1.742.692	1.908.911	2.187.953	1.996.702	2.095.404	2.654.928	2.727.365	2.634.526	2.566.179	3.001.434	3.535.121	4.723.952	5.870.548	6.957.811	8.869.836	10.824.648	12.290.184	14.778.067	22.314.195	26.979.468	35.832.430
2. Organismos Descentralizados	182.778	161.933	224.124	281.149	295.801	209.682	238.567	249.024	197.318	217.157	164.380	164.480	204.533	368.300	823.771	1.176.513	1.124.445	2.219.215	2.240.405	2.249.362	3.572.068	4.262.485	5.742.014
3. Instituciones de Seguridad Social	334.079	440.086	543.122	566.602	608.844	638.639	669.291	691.989	708.829	715.387	722.292	732.635	763.679	808.062	1.049.618	1.369.186	1.721.247	2.766.881	3.692.440	4.161.101	6.988.036	9.039.518	11.744.265
TOTAL ADMINISTRACION PROVINCIAL	1.697.027	2.056.488	2.509.938	2.756.662	3.092.598	2.845.023	3.003.262	3.595.941	3.633.512	3.567.070	3.452.851	3.898.549	4.503.333	5.900.314	7.743.937	9.503.510	11.715.529	15.810.744	18.223.029	21.188.530	32.874.299	40.281.471	53.318.709
4. Empresas	391.946	511.982	516.361	508.716	530.620	516.362	517.309	466.552	496.807	533.664	518.482	473.657	520.916	640.814	886.853	1.071.694	1.526.084	1.992.624	2.435.648	2.625.189	3.764.816	4.650.704	5.317.049
TOTAL SECTOR PUBLICO PROVINCIAL NO FINANCIERO	2.088.973	2.568.470	3.026.299	3.265.378	3.623.218	3.361.385	3.520.571	4.062.493	4.130.319	4.100.734	3.971.333	4.372.206	5.024.249	6.541.128	8.630.790	10.575.204	13.241.612	17.803.368	20.658.677	23.813.720	36.639.115	44.932.175	58.635.758

Evolución de las Erogaciones 1991=100

CONCEPTOS	1991	1992	1993	1994	1995	1996	1997	1998	1999	2000	2001	2002	2003	2004	2005	2006	2007	2008	2009	2010	2011	2012	2013
1. Administración Central	100,0	123,2	147,7	161,7	185,4	169,2	177,6	225,0	231,1	223,2	217,4	254,3	299,5	400,3	497,4	589,6	751,6	917,2	1.041,4	1.252,2	1.890,8	2.286,1	3.036,2
2. Organismos Descentralizados	100,0	88,6	122,6	153,8	161,8	114,7	130,5	136,2	108,0	118,8	89,9	90,0	111,9	201,5	450,7	643,7	615,2	1.214,2	1.225,8	1.230,7	1.954,3	2.332,1	3.141,5
3. Instituciones de Seguridad Social	100,0	131,7	162,6	169,6	182,2	191,2	200,3	207,1	212,2	214,1	216,2	219,3	228,6	241,9	314,2	409,8	515,2	828,2	1.105,3	1.245,5	2.091,7	2.705,8	3.515,4
TOTAL ADMINISTRACION PROVINCIAL	100,0	121,2	147,9	162,4	182,2	167,6	177,0	211,9	214,1	210,2	203,5	229,7	265,4	347,7	456,3	560,0	690,4	931,7	1.073,8	1.248,6	1.937,2	2.373,6	3.141,9
4. Empresas	100,0	130,6	131,7	129,8	135,4	131,7	132,0	119,0	126,8	136,2	132,3	120,8	132,9	163,5	226,3	273,4	389,4	508,4	621,4	669,8	960,5	1.186,6	1.356,6
TOTAL SECTOR PUBLICO PROVINCIAL NO FINANCIERO	100,0	123,0	144,9	156,3	173,4	160,9	168,5	194,5	197,7	196,3	190,1	209,3	240,5	313,1	413,2	506,2	633,9	852,3	988,9	1.140,0	1.753,9	2.150,9	2.806,9

NOTA:

Total de Erogaciones incluye erogaciones corrientes, de capital y las aplicaciones financieras.

PRODUCTO BRUTO GEOGRAFICO

Valores corrientes -En miles de \$	12.792.736	15.505.429	19.707.821	21.176.441	21.207.636	21.241.270	21.832.510	21.695.528	20.091.634	19.857.299	18.825.015	26.441.450	31.094.927	38.319.189	45.564.483	54.824.824	70.890.339	92.502.243	99.661.048	129.643.430	171.780.835	200.722.000	250.269.000
Evolución 1991 = 100	100,0	121,2	154,1	165,5	165,8	166,0	170,7	169,6	157,1	155,2	147,2	206,7	243,1	299,5	356,2	428,6	554,1	723,1	779,0	1.013,4	1.342,8	1.569,0	1.956,3

NOTA:

PBG a partir del año 2012 se rectificó hacia atrás las cifras en pesos corrientes, extraídas del Equipo Observatorio Económico Territorial de la Universidad Nacional del Litoral

Dirección General de Programación y Estadística Hacendar

PROVINCIA DE SANTA FE

RESULTADO FINANCIERO ANTES DE LAS CONTRIBUCIONES - Período 1991 a 2013 en miles de pesos corrientes

CONCEPTOS	1991	1992	1993	1994	1995	1996	1997	1998	1999	2000	2001	2002	2003	2004	2005	2006	2007	2008	2009	2010	2011	2012	2013
1. Administración Central	123.343	229.972	187.674	157.245	125.176	56.597	137.271	-108.853	-1.612	66.261	-103.807	250.897	460.264	1.168.060	1.178.313	986.765	865.767	495.447	-407.010	-46.641	-819.866	494.931	1.007.684
2. Organismos Descentralizados	-101.322	-42.585	-60.519	-104.667	-132.072	-102.095	-77.536	-86.450	-48.122	-87.993	-51.976	-59.028	-60.123	-134.891	-386.034	-620.927	-515.670	-582.371	-322.295	85.488	-500.560	-362.551	-573.623
3. Instituciones de Seguridad Social	-86.297	-57.756	-114.417	-140.272	-154.346	-61.135	-96.359	-128.397	-120.531	-79.562	-86.081	-76.774	-103.133	-114.737	-167.431	-128.183	-72.180	71.433	-76.248	29.367	-322.436	-527.205	-762.907
TOTAL ADMINISTRACION PROVINCIAL	-64.276	129.631	12.738	-87.694	-161.242	-106.633	-36.624	-323.700	-170.265	-101.294	-241.864	115.095	297.008	918.433	624.848	237.655	277.917	-15.491	-805.553	68.213	-1.642.862	-394.825	-328.846
4. Empresas	24.488	52.527	66.908	45.947	-16.265	8.660	17.628	19.100	3.234	-12.674	-4.418	41.641	27.897	14.365	5.988	15.590	1.854	45.410	36.991	82.320	112.174	-78.274	-15.168
TOTAL SECTOR PUBLICO PROVINCIAL NO FINANCIERO	-39.788	182.158	79.646	-41.747	-177.507	-97.973	-18.996	-304.600	-167.031	-113.968	-246.282	156.735	324.905	932.798	630.836	253.245	279.771	29.919	-768.562	150.533	-1.530.689	-473.099	-344.013

Evolución del Resultado Financiero antes de las Contribuciones 1991=100

CONCEPTOS	1991	1992	1993	1994	1995	1996	1997	1998	1999	2000	2001	2002	2003	2004	2005	2006	2007	2008	2009	2010	2011	2012	2013
1. Administración Central	100,0	186,4	152,2	127,5	101,5	45,9	111,3	-88,3	-1,3	53,7	-84,2	203,4	373,2	947,0	955,3	800,0	701,9	401,7	-330,0	-37,8	-664,7	401,3	817,0
2. Organismos Descentralizados	-100,0	-42,0	-59,7	-103,3	-130,3	-100,8	-76,5	-85,3	-47,5	-86,8	-51,3	-58,3	-59,3	-133,1	-381,0	-612,8	-508,9	-574,8	-318,1	84,4	-494,0	-357,8	-566,1
3. Instituciones de Seguridad Social	-100,0	-66,9	-132,6	-162,5	-178,9	-70,8	-111,7	-148,8	-139,7	-92,2	-99,7	-89,0	-119,5	-133,0	-194,0	-148,5	-83,6	82,8	-88,4	34,0	-373,6	-610,9	-884,0
TOTAL ADMINISTRACION PROVINCIAL	-100,0	201,7	19,8	-136,4	-250,9	-165,9	-57,0	-503,6	-264,9	-157,6	-376,3	179,1	462,1	1.428,9	972,1	369,7	432,4	-24,1	-1.253,3	106,1	-2.555,9	-614,3	-511,6
4. Empresas	100,0	214,5	273,2	187,6	-66,4	35,4	72,0	78,0	13,2	-51,8	-18,0	170,0	113,9	58,7	24,5	63,7	7,6	185,4	151,1	336,2	458,1	-319,6	-61,9
TOTAL SECTOR PUBLICO PROVINCIAL NO FINANCIERO	-100,0	457,8	200,2	-104,9	-446,1	-246,2	-47,7	-765,6	-419,8	-286,4	-619,0	393,9	816,6	2.344,4	1.585,5	636,5	703,2	75,2	-1.931,6	378,3	-3.847,1	-1.189,0	-864,6

NOTA:

Rdo. Fciero antes de las Contribuciones corresponde a la diferencia entre los Recursos Corrientes y de Capital y su similar de Gastos

PRODUCTO BRUTO GEOGRAFICO

Valores corrientes -En miles de \$	12.792.736	15.505.429	19.707.821	21.176.441	21.207.636	21.241.270	21.832.510	21.695.528	20.091.634	19.857.299	18.825.015	26.441.450	31.094.927	38.319.189	45.564.483	54.824.824	70.890.339	92.502.243	99.661.048	129.643.430	171.780.835	200.722.000	250.269.000
Evolución 1991 = 100	100,0	121,2	154,1	165,5	165,8	166,0	170,7	169,6	157,1	155,2	147,2	206,7	243,1	299,5	356,2	428,6	554,1	723,1	779,0	1.013,4	1.342,8	1.569,0	1.956,3

NOTA:

PBG a partir del año 2012 se rectificó hacia atrás las cifras en pesos corrientes, extraídas del Equipo Observatorio Económico Territorial de la Universidad Nacional del Litoral

Dirección General de Programación y Estadística Hacendaria

PROVINCIA DE SANTA FE

Sector Público Provincial - Clasificación funcional del Gasto

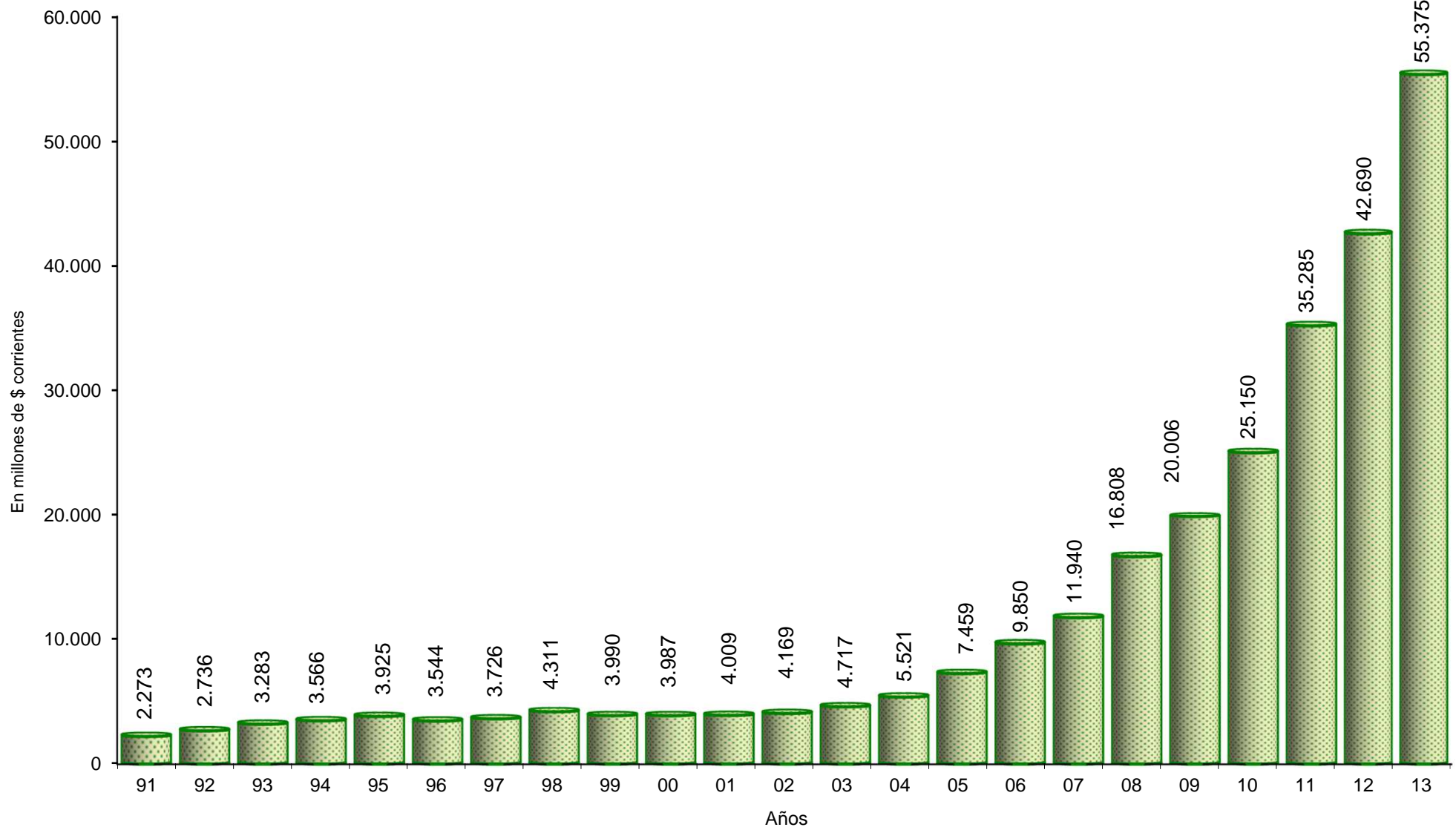

PROVINCIA DE SANTA FE

Sector Público Provincial - Gastos por Finalidad

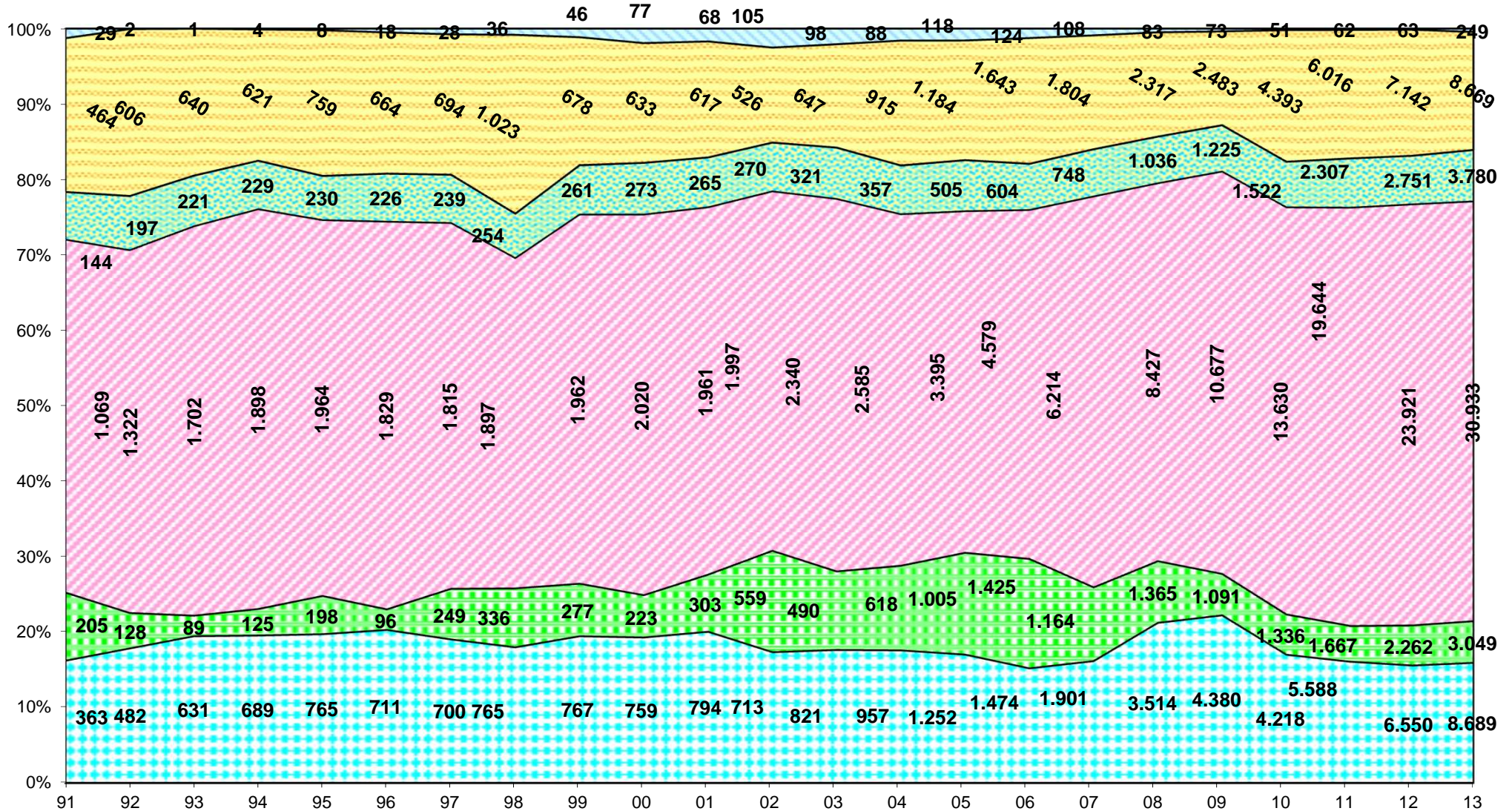

Deuda Pública
 Serv. Económicos
 Serv. de Seguridad
 Serv. Sociales
 No Clasificado
 Adm. Gubernamental

Nota: Cifras en millones de pesos corrientes

Dirección General de Programación y Estadística Hacendal

PROVINCIA DE SANTA FE

Total de Gastos según la clasificación por Finalidad/Función del SECTOR PUBLICO PROVINCIAL

Evolución 1991=100

CONCEPTOS	1991	1992	1993	1994	1995	1996	1997	1998	1999	2000	2001	2002	2003	2004	2005	2006	2007	2008	2009	2010	2011	2012	2013
1 - ADMINISTRACION GUBERNAMENTAL	100,00	132,53	173,64	189,54	210,47	195,57	192,73	210,58	210,99	209,00	218,57	196,31	225,86	263,48	344,51	405,70	523,23	967,01	1.205,42	1.160,81	1.537,84	1.802,44	2.391,21
10 - Legislativa	100,00	131,88	174,76	196,15	198,23	190,83	197,69	219,00	217,30	211,35	196,15	137,47	128,31	147,83	168,38	221,89	288,71	468,72	595,93	741,66	1.029,61	1.326,00	1.809,92
20 - Judicial	100,00	126,60	164,81	165,46	179,98	195,62	206,94	208,98	215,80	216,87	212,87	210,76	208,90	249,03	326,69	365,44	426,34	547,88	669,59	857,10	1.165,75	1.581,23	2.120,90
30 - Dirección Superior Ejecutiva								100,00	97,02	87,78	84,27	76,22	110,51	100,99	142,83	174,90	229,42	798,14	1.017,07	451,37	652,98	749,82	
50 - Relaciones Interiores	100,00	131,41	139,11	152,21	149,03	151,37	169,48	165,98	165,07	169,13	197,05	170,23	194,43	258,81	337,08	388,96	521,16	698,03	850,08	1.267,98	1.596,17	1.971,44	2.579,66
60 - Administración Fiscal	100,00	138,79	247,06	278,49	360,48	282,98	223,26	67,51	71,71	77,22	80,07	82,17	86,29	97,77	110,27	139,62	166,24	215,67	271,16	314,78	411,39	511,21	703,39
70 - Control de la Gestión Pública	100,00	164,41	202,70	229,82	213,89	221,70	232,20	250,07	271,84	285,35	270,53	275,05	285,56	324,33	474,47	567,50	811,66	1.146,55	1.375,91	1.712,37	2.339,47	2.900,29	3.799,15
80 - Información y Estadística Básica								100,00	119,63	118,93	144,49	111,16	126,13	138,49	366,00	255,04	350,21	758,52	655,98	877,38	1.150,26	1.413,97	1.929,67
2 - SERVICIOS DE SEGURIDAD	100,00	136,73	153,51	159,46	159,90	156,99	165,97	176,59	181,41	190,05	184,42	187,70	223,28	248,51	351,39	419,77	519,87	720,61	852,04	1.057,99	1.604,04	1.913,05	2.627,92
10 - Seguridad Interior	100,00	136,04	153,69	159,59	160,42	157,65	166,14	171,69	180,73	185,08	182,63	184,22	214,03	236,21	317,65	374,05	490,55	692,93	806,74	993,91	1.525,24	1.798,55	2.484,79
20 - Sistema Penal	100,00	144,67	151,45	158,00	153,81	149,27	164,02	233,65	189,35	247,93	205,16	228,13	330,87	391,69	743,88	951,58	860,94	1.042,51	1.379,05	1.803,43	2.520,67	3.244,96	4.292,83
3 - SERVICIOS SOCIALES	100,00	123,67	159,27	177,60	183,81	171,19	169,87	177,52	183,58	189,06	183,52	186,83	219,00	241,91	317,71	428,50	581,50	788,54	999,12	1.275,40	1.838,24	2.238,42	2.894,62
10 - Salud	100,00	128,24	162,30	175,28	171,20	173,55	174,94	166,47	189,44	189,79	188,02	207,12	266,54	289,44	394,23	520,26	704,47	980,04	1.276,54	1.743,29	2.499,84	3.046,15	4.012,92
20 - Promoción y Asistencia Social	100,00	123,93	204,06	283,09	217,24	207,71	214,74	529,81	500,02	554,61	707,63	842,50	1.863,75	1.547,71	1.383,66	1.666,93	3.096,18	3.100,49	3.451,45	4.199,25	5.363,16	5.757,08	7.303,16
30 - Seguridad Social	100,00	123,85	156,93	169,86	172,37	161,01	153,64	157,13	159,05	160,55	161,85	164,25	171,32	182,31	222,84	282,73	383,90	532,14	709,43	924,29	1.344,80	1.736,34	2.253,95
41 - Educación Elemental	100,00	138,11	158,76	166,49	171,36	172,97	174,46	180,12	194,46	201,42	194,01	191,13	209,92	261,69	351,56	486,60	663,57	923,14	1.199,85	1.378,48	2.086,87	2.437,77	3.109,59
42 - Educación Media y Técnica	100,00	139,87	259,65	310,35	356,92	352,96	359,49	379,77	412,29	443,29	426,75	423,72	450,31	541,82	702,60	955,60	1.318,54	1.768,85	2.125,90	2.738,59	3.704,91	4.937,65	6.103,48
43 - Educación Superior y Universitaria	100,00	136,20	151,62	154,22	256,66	258,51	282,39	282,39	306,33	322,68	303,62	305,34	305,33	362,69	460,83	650,71	845,10	1.248,13	1.352,03	2.110,21	2.965,76	3.746,24	4.327,77
44 - Cultura	100,00	131,83	158,65	149,76	128,91	158,77	159,91	257,16	168,76	163,57	159,60	152,56	160,82	218,33	280,60	482,36	794,69	1.821,46	1.963,25	3.166,26	4.057,52	4.925,39	7.950,42
45 - Deporte y Recreación	100,00	181,55	362,98	148,35	184,45	154,15	244,66	210,28	218,97	283,27	286,03	286,93	324,11	556,50	968,42	1.213,00	1.286,25	1.579,13	1.575,39	3.879,49	2.582,77	5.803,59	
46 - Administración de la Educación	100,00	111,33	148,32	146,95	150,06	133,94	163,68	114,10	131,10	104,21	69,36	63,43	98,66	87,98	101,07	146,71	185,26	327,77	401,70	609,11	572,47	600,89	1.364,75
50 - Ciencia y Técnica			100,00	45,57	77,98	43,34	41,44	52,26	55,30	46,66					4,07	11,67	142,76	151,95	375,35	442,30	514,15	726,89	1.147,78
60 - Trabajo								100,00	100,67	116,56	118,89	128,11	241,36	262,06	327,31	427,63	610,93	834,32	1.175,80	1.429,62	2.109,21	2.922,61	3.779,39
70 - Vivienda y Urbanismo	100,00	68,68	71,81	172,37	171,30	167,97	167,39	177,41	137,11	165,22	76,06	70,84	57,94	110,94	514,71	702,72	634,00	324,29	313,60	402,19	858,71	747,30	26,46
80 - Agua Potable y Alcantarillada	100,00	87,04	119,68	140,63	153,99	34,10	27,02	36,62	19,10	20,59	20,31	12,10	14,81	21,57	22,06	167,19	225,31	674,21	802,91	1.047,39	1.521,85	1.486,53	1.851,04
90 - Otros Servicios Urbanos								100,00					17.195,00	27.930,00	52.603,45	27.919,10	5.589,75	18.463,80	57.314,45	288.503,90	403.461,20	496.691,65	641.897,40
4 - SERVICIOS ECONOMICOS	100,00	130,59	137,92	133,93	163,60	143,12	149,65	220,55	146,05	136,53	132,99	113,29	139,46	197,24	255,20	354,21	388,82	499,31	535,07	946,92	1.296,65	1.539,32	1.868,42
10 - Energía, Combustible y Minería	100,00	142,47	145,70	142,35	161,77	143,83	142,71	127,50	135,17	145,50	140,45	127,00	135,31	167,40	215,21	267,15	318,22	404,31	451,21	580,88	723,11	942,63	1.071,19
20 - Comunicaciones	100,00	65,38	65,28	19,33	17,20	15,24	13,56	6,43	1,68	6,82	12,96	3,82	0,62					80,26	77,50	118,49	7.456,36	81,02	
30 - Transporte	100,00	89,75	102,42	94,16	127,41	106,77	120,02	127,89	133,71	105,68	101,20	66,43	187,32	336,45	490,44	774,53	698,17	936,64	782,39	871,62	1.481,05	665,66	1.973,46
40 - Ecología y Medio Ambiente								100,00	89,61	197,72	198,43	212,83	243,07	279,53	394,92	584,00	850,49	575,63	560,49	1.942,37	2.472,02	3.994,05	4.181,93
50 - Agricultura	100,00	88,85	135,57	135,35	124,14	95,51	83,47	49,07	191,91	98,19	110,20	44,07	56,33	87,73	84,34	71,09	315,85	282,87	711,88	409,37	340,98	75,95	662,70
60 - Industria	100,00	107,92	227,71	400,00	291,50	106,40	841,56	479,86	919,09	170,43	311,53	270,08	464,03	1.833,18	1.323,03	1.994,52	1.586,28	945,96	1.031,11	1.480,52	1.374,22	3.099,75	1.842,93
70 - Comercio, Turismo y Otros Servicios	100,00	118,93	180,66	206,63	359,42	338,74	209,67	46,29	52,74	48,43	38,92	37,47	73,99	271,65	137,68	151,97	297,84	177,05	135,27	17.934,46	24.546,77	30.035,05	38.557,61
80 - Seguro y Finanzas	100,00				31.440,00	24.125,45	52.635,45	416.277,27	48.660,91	11.444,55	8.225,45	5.705,45	5.540,91	18.368,18	20.804,41	79.445,12	62.198,07	115.624,84	147.659,73	85.582,39	206.630,41	17.400,91	38.508,57
5 - DEUDA PUBLICA	100,00	6,30	2,35	13,78	28,87	62,97	97,61	123,47	158,43	265,80	236,65	363,32	339,00	303,60	407,67	428,93	372,07	287,46	253,63	176,30	214,21	216,27	861,48
9 - NO CLASIFICADO	100,00	62,56	43,50	60,98	96,86	47,00	121,89	164,20	135,41	108,99	147,94	273,20	239,46	302,10	491,07	696,60	568,96	667,20	533,35	653,30	814,97	1.105,80	1.490,46
TOTAL GENERAL	100,00	120,33	144,43	156,87	172,64	155,90	163,92	189,64	175,51	175,36	176,34	183,41	207,50	242,86	328,11	433,31	525,20	739,35	880,02	1.106,32	1.552,14	1.877,89	2.435,85

NOTA: Sector Público Provincial comprende Administr. Central (incluye Cuentas Especiales), Organismos Descentr., Institutos de Seg. Social y Empresas.

FUENTES: Cuentas Generales del Ejercicio de cada año.

DIRECCION GENERAL DE PROGRAMACION Y ESTADISTICA HACENDAL

PROVINCIA DE SANTA FE

Total de Gastos según la clasificación por Finalidad/Función del SECTOR PUBLICO PROVINCIAL

Composición vertical

CONCEPTOS	1991	1992	1993	1994	1995	1996	1997	1998	1999	2000	2001	2002	2003	2004	2005	2006	2007	2008	2009	2010	2011	2012	2013
1 - ADMINISTRACION GUBERNAMENTAL	15,98	17,60	19,22	19,31	19,49	20,05	18,79	17,75	19,22	19,05	19,81	17,11	17,40	17,34	16,78	14,97	15,92	20,91	21,90	16,77	15,84	15,34	15,69
10 - Legislativa	1,49	1,63	1,80	1,86	1,71	1,82	1,79	1,72	1,84	1,79	1,65	1,11	0,92	0,90	0,76	0,76	0,82	0,94	1,01	1,00	0,99	1,05	1,10
20 - Judicial	3,13	3,29	3,57	3,30	3,26	3,93	3,95	3,45	3,85	3,87	3,78	3,60	3,15	3,21	3,12	2,64	2,54	2,32	2,38	2,43	2,35	2,64	2,73
30 - Dirección Superior Ejecutiva								4,52	4,74	4,29	4,10	3,56	4,56	3,56	3,73	3,46	3,74	9,25	9,90	3,50	3,60	2,57	2,64
50 - Relaciones Exteriores	7,44	8,12	7,16	7,22	6,42	7,22	7,69	6,51	7,00	7,17	8,31	6,90	6,97	7,93	7,64	6,68	7,38	7,02	7,19	8,53	7,65	7,81	7,88
60 - Administración Fiscal	3,80	4,38	6,50	6,75	7,94	6,90	5,18	1,35	1,55	1,67	1,73	1,70	1,58	1,53	1,28	1,22	1,20	1,11	1,17	1,08	1,01	1,03	1,10
70 - Control de la Gestión Pública	0,13	0,17	0,18	0,19	0,16	0,18	0,18	0,17	0,20	0,21	0,20	0,19	0,18	0,17	0,18	0,17	0,20	0,20	0,20	0,20	0,19	0,20	0,20
80 - Información y Estadística Básica								0,03	0,04	0,04	0,05	0,04	0,04	0,04	0,07	0,04	0,04	0,06	0,05	0,05	0,05	0,05	0,05
2 - SERVICIOS DE SEGURIDAD	6,33	7,19	6,72	6,43	5,86	6,37	6,41	5,89	6,54	6,86	6,62	6,47	6,81	6,47	6,78	6,13	6,26	6,17	6,13	6,05	6,54	6,44	6,83
10 - Seguridad Interior	5,83	6,59	6,20	5,93	5,41	5,89	5,90	5,27	6,00	6,15	6,03	5,85	6,01	5,67	5,64	5,03	5,44	5,46	5,34	5,23	5,72	5,58	5,94
20 - Sistema Penal	0,50	0,60	0,53	0,50	0,45	0,48	0,50	0,62	0,54	0,71	0,58	0,62	0,80	0,81	1,14	1,10	0,82	0,71	0,78	0,82	0,81	0,87	0,88
3 - SERVICIOS SOCIALES	47,01	48,31	51,84	53,22	50,05	51,62	48,72	44,00	49,17	50,68	48,92	47,89	49,61	46,83	45,52	46,49	52,05	50,14	53,37	54,19	55,67	56,03	55,86
10 - Salud	4,74	5,05	5,33	5,30	4,70	5,28	5,06	4,16	5,12	5,13	5,05	5,35	6,09	5,65	5,69	5,69	6,36	6,28	6,87	7,47	7,63	7,69	7,81
20 - Promoción y Asistencia Social	0,72	0,74	1,02	1,30	0,91	0,96	0,94	2,01	2,05	2,28	2,89	3,31	6,47	4,59	3,04	2,77	4,25	3,02	2,83	2,73	2,49	2,21	2,16
30 - Seguridad Social	20,75	21,36	22,55	22,47	20,72	21,43	19,45	17,19	18,80	19,00	19,05	18,58	17,13	15,58	14,09	13,54	15,17	14,94	16,73	17,34	17,98	19,19	19,20
41 - Educación Elemental	10,22	11,73	11,24	10,85	10,15	11,34	10,88	9,71	11,33	11,74	11,25	10,65	10,34	11,02	10,95	11,48	12,92	12,76	13,94	12,68	13,75	13,27	13,05
42 - Educación Media y Técnica	3,00	3,49	5,40	5,94	6,21	6,80	6,59	6,02	7,06	7,60	7,27	6,94	6,52	6,70	6,43	6,63	7,54	7,19	7,26	7,44	7,17	7,90	7,53
43 - Educación Superior y Universitaria	0,73	0,83	0,77	0,72	1,08	1,21	1,17	1,09	1,27	1,34	1,26	1,21	1,07	1,09	1,02	1,10	1,17	1,23	1,12	1,39	1,39	1,45	1,30
44 - Cultura	0,11	0,12	0,12	0,11	0,08	0,11	0,11	0,15	0,11	0,10	0,10	0,09	0,09	0,10	0,10	0,12	0,17	0,28	0,25	0,32	0,29	0,29	0,36
45 - Deporte y Recreación	0,03	0,05	0,08	0,03	0,04	0,03	0,05	0,04	0,04	0,05	0,05	0,05	0,04	0,04	0,06	0,07	0,08	0,06	0,06	0,05	0,08	0,05	0,08
46 - Administración de la Educación	1,97	1,82	2,02	1,84	1,71	1,69	1,96	1,18	1,47	1,17	0,77	0,68	0,93	0,71	0,61	0,67	0,69	0,87	0,90	1,08	0,73	0,63	1,10
50 - Ciencia y Técnica			0,06	0,02	0,04	0,02	0,02	0,02	0,03	0,02	0,03	0,02	0,00	0,00	0,00	0,00	0,02	0,02	0,03	0,03	0,03	0,03	0,04
60 - Trabajo							0,04	0,05	0,06	0,06	0,06	0,06	0,10	0,09	0,08	0,08	0,10	0,10	0,11	0,11	0,12	0,13	0,13
70 - Vivienda y Urbanismo	1,98	1,13	0,99	2,18	1,97	2,14	2,03	1,86	1,55	1,87	0,86	0,77	0,55	0,91	3,11	3,22	2,39	0,87	0,71	0,72	1,10	0,79	0,02
80 - Agua Potable y Alcantarillada	2,75	1,99	2,28	2,46	2,45	0,60	0,45	0,53	0,30	0,32	0,32	0,18	0,20	0,24	0,18	1,06	1,18	2,50	2,50	2,60	2,69	2,17	2,09
90 - Otros Servicios Urbanos									0,00			0,07	0,10	0,14	0,06	0,01	0,02	0,06	0,23	0,23	0,23	0,23	0,23
4 - SERVICIOS ECONOMICOS	20,41	22,15	19,49	17,42	19,34	18,74	18,63	23,74	16,98	15,89	15,39	12,61	13,72	16,58	15,87	16,68	15,11	13,78	12,41	17,47	17,05	16,73	15,65
10 - Energía, Combustible y Minería	15,80	18,71	15,94	14,34	14,80	14,58	13,76	10,62	12,17	13,11	12,58	10,94	10,30	10,89	10,36	9,74	9,57	8,64	8,10	8,30	7,36	7,93	6,95
20 - Comunicaciones	0,40	0,22	0,18	0,05	0,04	0,04	0,03	0,01	0,00	0,16	0,03	0,01	0,01	0,00	0,00	0,00	0,04	0,04	0,03	0,03	1,59	0,01	0,01
30 - Transporte	3,11	2,32	2,21	1,87	2,30	2,13	2,28	2,10	2,37	1,88	1,79	1,13	2,81	4,31	4,65	5,57	4,14	3,94	2,77	2,45	2,97	1,10	2,52
40 - Ecología y Medio Ambiente							0,03	0,03	0,06	0,06	0,06	0,07	0,06	0,07	0,08	0,09	0,04	0,04	0,10	0,09	0,12	0,10	0,10
50 - Agricultura	0,69	0,51	0,64	0,59	0,49	0,42	0,35	0,18	0,75	0,38	0,43	0,17	0,19	0,25	0,18	0,11	0,41	0,26	0,56	0,25	0,15	0,03	0,19
60 - Industria	0,04	0,03	0,06	0,10	0,06	0,03	0,19	0,10	0,20	0,04	0,07	0,06	0,08	0,29	0,15	0,17	0,11	0,05	0,04	0,05	0,03	0,06	0,03
70 - Comercio, Turismo y Otros Servicios	0,36	0,36	0,46	0,48	0,76	0,79	0,47	0,09	0,11	0,10	0,08	0,07	0,13	0,41	0,15	0,13	0,21	0,09	0,06	5,91	5,77	5,84	5,78
80 - Seguro y Finanzas	0,00			0,88	0,75	1,55	10,62	1,34	0,32	0,23	0,15	0,13	0,37	0,31	0,89	0,57	0,76	0,81	0,37	0,64	0,04	0,04	0,08
5 - DEUDA PUBLICA	1,27	0,07	0,02	0,11	0,21	0,51	0,76	0,83	1,15	1,93	1,71	2,52	2,08	1,59	1,58	1,26	0,90	0,49	0,37	0,20	0,18	0,15	0,45
9 - NO CLASIFICADO	9,00	4,68	2,71	3,50	5,05	2,71	6,69	7,79	6,94	5,59	7,55	13,40	10,38	11,19	13,47	14,47	9,75	8,12	5,45	5,31	4,72	5,30	5,51
TOTAL GENERAL	100,00	100,00	100,00	100,00	100,00	100,00	100,00	100,00	100,00	100,00	100,00	100,00	100,00	100,00	100,00	100,00	100,00	100,00	100,00	100,00	100,00	100,00	100,00

NOTA: Sector Público Provincial comprende Administr. Central (incluye Cuentas Especiales), Organismos Descentr., Institutos de Seg. Social y Empresas.

FUENTES: Cuentas Generales del Ejercicio de cada año.

DIRECCION GENERAL DE PROGRAMACION Y ESTADISTICA HACENDAL

PROVINCIA DE SANTA FE

Total de Gastos según la clasificación por Finalidad/Función del SECTOR PUBLICO PROVINCIAL

En miles de pesos constantes de diciembre de 2013

Table with 22 columns for years (1991-2013) and rows for various categories (ADMINISTRACION GUBERNAMENTAL, SERVICIOS DE SEGURIDAD, SERVICIOS SOCIALES, SERVICIOS ECONOMICOS, DEUDA PUBLICA, NO CLASIFICADO, and TOTAL GENERAL).

NOTAS: Sector Publico Provincial comprende Administ. Central (incluye Cuentas Especiales), Organismos Descenitr., Institutos de Seg. Social y Empresas.

Cifras actualizadas a diciembre de 2013 mediante la utilizacion del indice de Precios Mixtos (50% I.P.C.-50% I.P.M.)

FUENTES: Cuentas Generales del Ejercicio de cada año.

PROVINCIA DE SANTA FE

Sector Público Provincial - Clasificación funcional del Gasto actualizado a diciembre de 2013

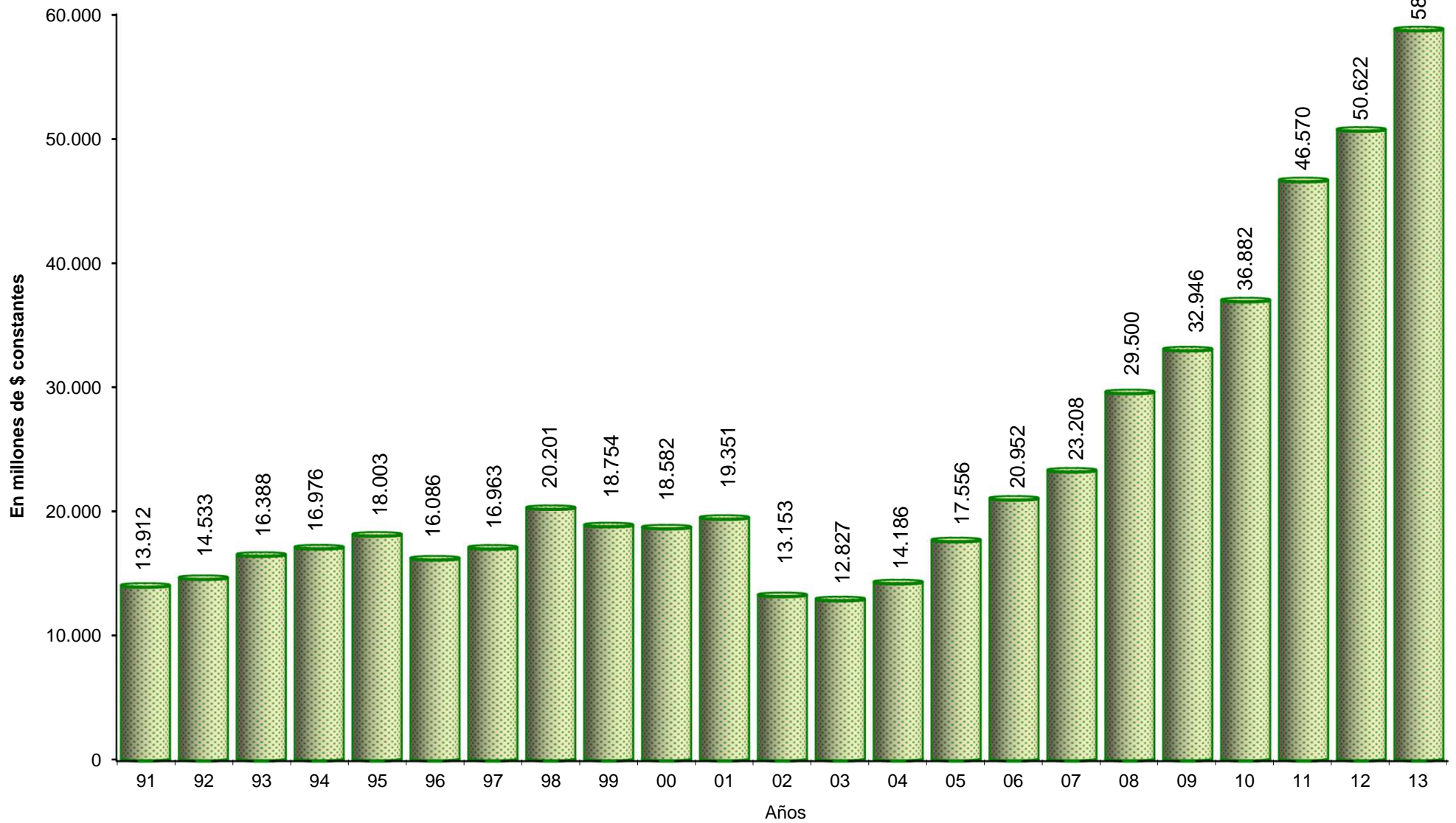

PROVINCIA DE SANTA FE

Sector Público Provincial - Gastos por Finalidad

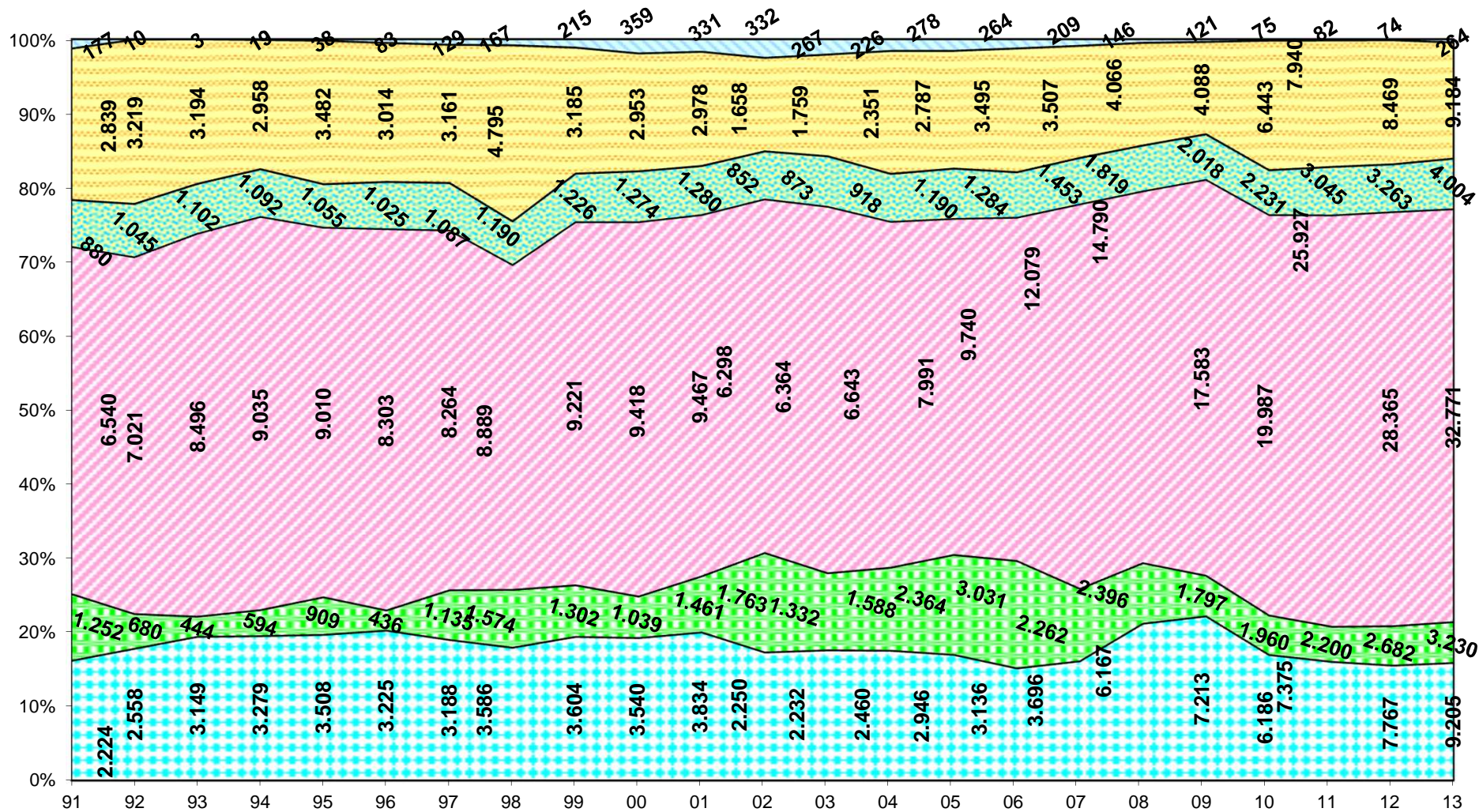

■ Deuda Pública
 ■ Serv. Económicos
 ■ Serv. de Seguridad
 ■ Serv. Sociales
 ■ No Clasificado
 ■ Adm. Gubernamental

Nota: Cifras en millones de pesos constantes actualizados a diciembre de 2012 Dirección General de Programación y Estadística Hacendal

SECTOR PUBLICO PROVINCIAL

*** Esquema Ahorro – Inversión Financiamiento**

*** Erogaciones por Finalidad - Función**

Año: 1991

PROVINCIA DE SANTA FE

Esquema Ahorro-Inversión y Financiamiento del SECTOR PUBLICO PROVINCIAL

En miles de pesos corrientes

Año: 1991

CONCEPTOS	Administr.	Organismos	Institutos	Empresa	Total
	Central	Descentraliz.	de Seguridad Social		Sector Público
RECURSOS CORRIENTES	1.231.965	58.252	247.782	391.155	1.929.154
INGRESOS TRIBUTARIOS	1.030.390	4.991	5.241	636	1.041.258
Sobre los Ingresos					
Ganancias					
Otros					
Sobre el Patrimonio	123.136				123.136
Activos					
Inmobiliario	116.441				116.441
Patente Unica s/Vehiculos	6.695				6.695
Bienes Personales					
Otros					
Sobre la Prod., Consumo y Transac.	314.982	4.991		636	320.609
Valor Agregado					
Internos Unificados					
Combustibles Líquidos		4.991		636	5.627
Consumo Energía Eléctrica					
Sellos y Tasas Retrib. de Serv.	92.139				92.139
Ingresos Brutos	222.843				222.843
Otros					
Otros Tributos de Origen Nacional	543.304		4.128		547.432
Otros Tributos de Origen Provincial	3.707		1.113		4.820
Régimen de Garantía y Fondos Nac.	45.261				45.261
CONTRIBUCION A LA SEGURIDAD SOCIAL	53.046		231.270		284.316
INGRESOS NO TRIBUTARIOS	108.325	8.147	977	2.377	119.826
Tasas y Tarifas	13.408				13.408
Derechos				119	119
Otros	94.917	8.147	977	2.258	106.299
OTROS INGRESOS CORRIENTES	40.204	45.114	10.294	388.142	483.754
Vta de Bs y Ss/Ingresos de Operac.		43.923	10.294	388.113	442.330
Rentas de la Propiedad	25.491			29	25.520
Transferencias Corrientes	14.713	1.191			15.904
GASTOS CORRIENTES	1.063.503	92.551	334.079	354.105	1.844.238
REMUNERACIONES	631.929	43.519	6.049	91.721	773.218
OTROS GASTOS DE CONSUMO	118.270	24.724	69.549	228.016	440.559
Bienes de Consumo		6.788			6.788
Servicios No Personales		15.393			15.393
Otros		628	69.549	228.016	298.193
RENTAS DE LA PROPIEDAD	13.408	24.308		17.452	55.168
PRESTACIONES DE LA SEG. SOCIAL	23.884		258.481		282.365
OTROS GASTOS CORRIENTES					
TRANSFERENCIAS CORRIENTES	276.012			16.916	292.928
Al Sector Privado	111.525				111.525
A Instit. Provinciales y Municipales	164.487			16.916	181.403
Coparticipación a MMCC	163.382				163.382
Otras	1.105			16.916	18.021
Otras Transferencias					
RESULTADO ECONOMICO	168.462	-34.299	-86.297	37.050	84.916
RECURSOS DE CAPITAL	976	8.048			9.024
PROPIOS	565	3			568
TRANSFERENCIAS DE CAPITAL					
RECUPERACION DE PRESTAMOS	411	8.045			8.456
GASTOS DE CAPITAL	46.095	75.071		12.562	133.728
INVERSION REAL DIRECTA	21.964	75.071		12.562	109.597
Bienes Preexistentes	800	54		36	890
Construcciones	14.702	74.052		10.335	99.089
Maquinarias y Equipos	6.462	965		2.191	9.618
Otros					
TRANSFERENCIAS DE CAPITAL	1.114				1.114
INVERSION FINANCIERA	23.017				23.017
TOTAL DE RECURSOS	1.232.941	66.300	247.782	391.155	1.938.178
TOTAL DE GASTOS	1.109.598	167.622	334.079	366.667	1.977.966
RESULT. FINANC. ANTES DE CONTRIBUC.	123.343	-101.322	-86.297	24.488	-39.788
CONTRIBUCIONES FIGURATIVAS	16.219	74.252	90.129		180.600
GASTOS FIGURATIVOS	184.309	33			184.342
RESULTADO FINANCIERO	-44.747	-27.103	3.832	24.488	-43.530
FUENTES FINANCIERAS	26.873	50.481			77.354
DISMINUCION DE LA INVERSION FCIERA.	189				189
ENDEUD. PUBLICO E INCREM.PASIVO	26.684	50.481			77.165
INCREMENTO DEL PATRIMONIO					
APLICACIONES FINANCIERAS	70.572	15.156		25.279	111.007
INVERSION FINANCIERA					
AMORT.DEUDA Y DISM. DE PASIVOS	70.572	15.156		25.279	111.007
FINANCIAMIENTO NETO	-43.699	35.325		-25.279	-33.653

FUENTE: Cuenta General del Ejercicio

DIRECCION GENERAL DE PROGRAMACION Y ESTADISTICA HACENDAL

PROVINCIA DE SANTA FE

Esquema Ahorro-Inversión y Financiamiento del SECTOR PUBLICO PROVINCIAL

En miles de pesos corrientes

Año: 1991

CONCEPTOS	ADMINISTRACION CENTRAL			ORGANISMOS DESCENTRALIZADOS					INSTITUTOS DE SEGURIDAD SOCIAL			TOTAL ADMINISTR. PROVINCIAL	EMPRESA E.P.E.	TOTAL SECTOR PUBLICO
	Adm. Central	Ctas. Espec.	TOTAL	DPV	DPVvU	IAPIP	DIPOS	TOTAL	C.JyP	IAPOS	TOTAL			
RECURSOS CORRIENTES	1.230.108	1.857	1.231.965	6.048	2.150	171	49.883	58.252	170.271	77.511	247.782	1.537.999	391.155	1.929.154
INGRESOS TRIBUTARIOS	1.029.904	486	1.030.390	4.991				4.991	5.241		5.241	1.040.622	636	1.041.258
Sobre los Ingresos														
Ganancias														
Otros														
Sobre el Patrimonio	123.136		123.136									123.136		123.136
Activos														
Inmobiliario	116.441		116.441									116.441		116.441
Patente Unica s/Vehiculos	6.695		6.695									6.695		6.695
Bienes Personales														
Otros														
Sobre la Prod., Consumo y Transac.	314.982		314.982	4.991				4.991				319.973	636	320.609
Valor Agregado														
Internos Unificados														
Combustibles Líquidos				4.991				4.991				4.991	636	5.627
Consumo Energía Eléctrica														
Sellos y Tasas Retrib. de Serv.	92.139		92.139									92.139		92.139
Ingresos Brutos	222.843		222.843									222.843		222.843
Otros														
Otros Tributos de Origen Nacional	543.304		543.304						4.128		4.128	547.432		547.432
Otros Tributos de Origen Provincial	3.221	486	3.707						1.113		1.113	4.820		4.820
Régimen de Garantía y Fondos Nac.	45.261		45.261									45.261		45.261
CONTRIBUCION A LA SEGURIDAD SOCIAL	53.046		53.046						164.053	67.217	231.270	284.316		284.316
INGRESOS NO TRIBUTARIOS	107.706	619	108.325	1.057	430		6.660	8.147	977		977	117.449	2.377	119.826
Tasas y Tarifas	12.826	582	13.408									13.408		13.408
Derechos													119	119
Otros	94.880	37	94.917	1.057	430		6.660	8.147	977		977	104.041	2.258	106.299
OTROS INGRESOS CORRIENTES	39.452	752	40.204		1.720	171	43.223	45.114		10.294	10.294	95.612	388.142	483.754
Vta de Bs y Ss/Ingresos de Operac.					529	171	43.223	43.923		10.294	10.294	54.217	388.113	442.330
Rentas de la Propiedad	25.491		25.491									25.491	29	25.520
Transferencias Corrientes	13.961	752	14.713		1.191			1.191				15.904		15.904
GASTOS CORRIENTES	1.050.214	13.289	1.063.503	44.749	4.459	826	42.517	92.551	260.400	73.679	334.079	1.490.133	354.105	1.844.238
REMUNERACIONES	631.873	56	631.929	18.550	3.241	647	21.081	43.519	1.571	4.478	6.049	681.497	91.721	773.218
OTROS GASTOS DE CONSUMO	110.437	7.833	118.270	1.915	1.218	179	21.412	24.724	348	69.201	69.549	212.543	228.016	440.559
Bienes de Consumo					220		6.568	6.788				6.788		6.788
Servicios No Personales					549		14.844	15.393				15.393		15.393
Otros					449	179		628	348	69.201	69.549	70.177	228.016	298.193
RENTAS DE LA PROPIEDAD	13.403	5	13.408	24.284			24	24.308				37.716	17.452	55.168
PRESTACIONES DE LA SEG. SOCIAL	23.884		23.884						258.481		258.481	282.365		282.365
OTROS GASTOS CORRIENTES														
TRANSFERENCIAS CORRIENTES	270.617	5.395	276.012									276.012	16.916	292.928
Al Sector Privado	106.130	5.395	111.525									111.525		111.525
A Instit. Provinciales y Municipales	164.487		164.487									164.487	16.916	181.403
Coprocesión a MMCC	163.382		163.382									163.382		163.382
Otras	1.105		1.105									1.105	16.916	18.021
Otras Transferencias														
RESULTADO ECONOMICO	179.894	-11.432	168.462	-38.701	-2.309	-655	7.366	-34.299	-90.129	3.832	-86.297	47.866	37.050	84.916
RECURSOS DE CAPITAL	976		976		7.017		1.031	8.048				9.024		9.024
PROPIOS	565		565		3			3				568		568
TRANSFERENCIAS DE CAPITAL														
RECUPERACION DE PRESTAMOS	411		411		7.014		1.031	8.045				8.456		8.456
GASTOS DE CAPITAL	42.722	3.373	46.095	23.422	40.625		11.024	75.071				121.166	12.562	133.728
INVERSION REAL DIRECTA	20.711	1.253	21.964	23.422	40.625		11.024	75.071				97.035	12.562	109.597
Bienes Preexistentes	800		800	54				54				854	36	890
Construcciones	14.552	150	14.702	23.368	40.600		10.084	74.052				88.754	10.335	99.089
Maquinarias y Equipos	5.359	1.103	6.462		25		940	965				7.427	2.191	9.618
Otros														
TRANSFERENCIAS DE CAPITAL	301	813	1.114									1.114		1.114
INVERSION FINANCIERA	21.710	1.307	23.017									23.017		23.017
TOTAL DE RECURSOS	1.231.084	1.857	1.232.941	6.048	9.167	171	50.914	66.300	170.271	77.511	247.782	1.547.023	391.155	1.938.178
TOTAL DE GASTOS	1.092.936	16.662	1.109.598	68.171	45.084	826	53.541	167.622	260.400	73.679	334.079	1.611.299	366.667	1.977.966
RESULT. FINANC. ANTES DE CONTRIBUC.	138.148	-14.805	123.343	-62.123	-35.917	-655	-2.627	-101.322	-90.129	3.832	-86.297	-64.276	24.488	-39.788
CONTRIBUCIONES FIGURATIVAS	82	16.137	16.219	71.102	2.495	655		74.252	90.129		90.129	180.600		180.600
GASTOS FIGURATIVOS	182.431	1.878	184.309	33				33				184.342		184.342
RESULTADO FINANCIERO	-44.201	-546	-44.747	8.946	-33.422		-2.627	-27.103		3.832	3.832	-68.018	24.488	-43.530
FUENTES FINANCIERAS	26.096	777	26.873		40.800		9.681	50.481				77.354		77.354
DISMINUCION DE LA INVERSION FCIERA.	130	59	189									189		189
ENDEUD. PUBLICO E INCREM.PASIVO	25.966	718	26.684		40.800		9.681	50.481				77.165		77.165
INCREMENTO DEL PATRIMONIO														
APLICACIONES FINANCIERAS	70.319	253	70.572	7.682	5.974		1.500	15.156				85.728	25.279	111.007
INVERSION FINANCIERA E INCREM. ACTIVOS														
AMORT.DEUDA Y DISMIN. PASIVOS	70.319	253	70.572	7.682	5.974		1.500	15.156				85.728	25.279	111.007
FINANCIAMIENTO NETO	-44.223	524	-43.699	-7.682	34.826		8.181	35.325				-8.374	-25.279	-33.653

FUENTE: Cuenta General del Ejercicio

DIRECCION GENERAL DE PROGRAMACION Y ESTADISTICA HACENDAL

PROVINCIA DE SANTA FE

Total de Gastos según la clasificación por Finalidad/Función del SECTOR PUBLICO PROVINCIAL

En miles de pesos corrientes

Año: 1991

CONCEPTOS	Administr.	Organis.	Institutos	Empresa	Total Sector Público
	Central	Descentr.	de Segur. Social		
1 - ADMINISTRACION GUBERNAMENTAL	363.377				363.377
10 - Legislativa	33.795				33.795
20 - Judicial	71.168				71.168
30 - Dirección Superior Ejecutiva					
50 - Relaciones Interiores	169.099				169.099
60 - Administración Fiscal	86.421				86.421
70 - Control de la Gestión Pública	2.894				2.894
80 - Información y Estadística Básica					
2 - SERVICIOS DE SEGURIDAD	142.996	826			143.822
10 - Seguridad Interior	132.437				132.437
20 - Sistema Penal	10.559	826			11.385
3 - SERVICIOS SOCIALES	635.975	98.601	334.079		1.068.655
10 - Salud	107.740				107.740
20 - Promoción y Asistencia Social	16.375				16.375
30 - Seguridad Social	137.668		334.079		471.747
41 - Educación Elemental	232.403				232.403
42 - Educación Media y Técnica	68.311				68.311
43 - Educación Superior y Universitaria	16.578				16.578
44 - Cultura	2.542				2.542
45 - Deporte y Recreación	759				759
46 - Administración de la Educación	44.701				44.701
50 - Ciencia y Técnica					
60 - Trabajo					
70 - Vivienda y Urbanismo		45.084			45.084
80 - Agua Potable y Alcantarillada	8.898	53.517			62.415
90 - Otros Servicios Urbanos					
4 - SERVICIOS ECONOMICOS	46.575	68.171		349.216	463.962
10 - Energía, Combustible y Minería	9.948			349.216	359.164
20 - Comunicaciones	9.130				9.130
30 - Transporte	2.613	68.171			70.784
40 - Ecología y Medio Ambiente					
50 - Agricultura	15.621				15.621
60 - Industria	859				859
70 - Comercio, Turismo y Otros Servicios	8.294				8.294
80 - Seguro y Finanzas	110				110
5 - DEUDA PUBLICA	11.461	24		17.451	28.936
9 - NO CLASIFICADO	164.097	15.190		25.279	204.566
TOTAL GENERAL	1.364.481	182.812	334.079	391.946	2.273.318

FUENTE: Cuenta General del Ejercicio

DIRECCION GENERAL DE PROGRAMACION Y ESTADISTICA HACENDAL

PROVINCIA DE SANTA FE

Total de Gastos según la clasificación por Finalidad/Función del SECTOR PUBLICO PROVINCIAL

Año: 1991

En miles de pesos corrientes

CONCEPTOS	ADMINISTRACION CENTRAL			ORGANISMOS DESCENTRALIZADOS					INSTITUTOS DE SEGURIDAD SOCIAL			TOTAL	EMPRESA	TOTAL
	Adm. Central	Ctas. Espec.	TOTAL	DPV	DPVyU	IAPIP	DIPOS	TOTAL	CJyP	IAPOS	TOTAL	ADMINISTR. PROVINCIAL	EPE	SECTOR PUBLICO
1 - ADMINISTRACION GUBERNAMENTAL	361.897	1.480	363.377									363.377		363.377
10 - Legislativa	33.795		33.795									33.795		33.795
20 - Judicial	70.549	619	71.168									71.168		71.168
30 - Dirección Superior Ejecutiva														
50 - Relaciones Interiores	169.099		169.099									169.099		169.099
60 - Administración Fiscal	85.560	861	86.421									86.421		86.421
70 - Control de la Gestión Pública	2.894		2.894									2.894		2.894
80 - Información y Estadística Básica														
2 - SERVICIOS DE SEGURIDAD	142.996		142.996			826		826				143.822		143.822
10 - Seguridad Interior	132.437		132.437									132.437		132.437
20 - Sistema Penal	10.559		10.559			826		826				11.385		11.385
3 - SERVICIOS SOCIALES	621.341	14.634	635.975		45.084		53.517	98.601	260.400	73.679	334.079	1.068.655		1.068.655
10 - Salud	100.492	7.248	107.740									107.740		107.740
20 - Promoción y Asistencia Social	16.375		16.375									16.375		16.375
30 - Seguridad Social	137.668		137.668						260.400	73.679	334.079	471.747		471.747
41 - Educación Elemental	232.403		232.403									232.403		232.403
42 - Educación Media y Técnica	67.800	511	68.311									68.311		68.311
43 - Educación Superior y Universitaria	16.578		16.578									16.578		16.578
44 - Cultura	2.542		2.542									2.542		2.542
45 - Deporte y Recreación	759		759									759		759
46 - Administración de la Educación	37.826	6.875	44.701									44.701		44.701
50 - Ciencia y Técnica														
60 - Trabajo														
70 - Vivienda y Urbanismo					45.084			45.084				45.084		45.084
80 - Agua Potable y Alcantarillada	8.898		8.898				53.517	53.517				62.415		62.415
90 - Otros Servicios Urbanos														
4 - SERVICIOS ECONOMICOS	46.032	543	46.575	68.171				68.171				114.746	349.216	463.962
10 - Energía, Combustible y Minería	9.948		9.948									9.948	349.216	359.164
20 - Comunicaciones	9.130		9.130									9.130		9.130
30 - Transporte	2.613		2.613	68.171				68.171				70.784		70.784
40 - Ecología y Medio Ambiente														
50 - Agricultura	15.621		15.621									15.621		15.621
60 - Industria	316	543	859									859		859
70 - Comercio, Turismo y Otros Servicios	8.294		8.294									8.294		8.294
80 - Seguro y Finanzas	110		110									110		110
5 - DEUDA PUBLICA	11.456	5	11.461				24	24				11.485	17.451	28.936
9 - NO CLASIFICADO	161.966	2.131	164.097	7.716	5.974		1.500	15.190				179.287	25.279	204.566
TOTAL GENERAL	1.345.688	18.793	1.364.481	75.887	51.058	826	55.041	182.812	260.400	73.679	334.079	1.881.372	391.946	2.273.318

FUENTE: Cuenta General del Ejercicio

DIRECCION GENERAL DE PROGRAMACION Y ESTADISTICA HACENDAL

SECTOR PUBLICO PROVINCIAL

*** Esquema Ahorro – Inversión Financiamiento**

*** Erogaciones por Finalidad - Función**

Año: 1992

PROVINCIA DE SANTA FE

Esquema Ahorro-Inversión y Financiamiento del SECTOR PUBLICO PROVINCIAL

En miles de pesos corrientes

Año: 1992

CONCEPTOS	Administr.	Organismos	Institutos	Empresa	Total Sector Público
	Central	Descentraliz.	de Seguridad Social		
RECURSOS CORRIENTES	1.635.984	101.847	382.330	558.585	2.678.746
INGRESOS TRIBUTARIOS	1.383.981	19.770	11.023	2.098	1.416.872
Sobre los Ingresos					
Ganancias					
Otros					
Sobre el Patrimonio	158.439				158.439
Activos					
Inmobiliario	151.671				151.671
Patente Unica s/Vehículos	6.768				6.768
Bienes Personales					
Otros					
Sobre la Prod., Consumo y Transac.	484.724	19.770		2.098	506.592
Valor Agregado					
Internos Unificados					
Combustibles Líquidos		19.770		2.098	21.868
Consumo Energía Eléctrica					
Sellos y Tasas Retrib. de Serv.	137.740				137.740
Ingresos Brutos	346.984				346.984
Otros					
Otros Tributos de Origen Nacional	700.745		9.560		710.305
Otros Tributos de Origen Provincial	4.296		1.463		5.759
Régimen de Garantía y Fondos Nac.	35.777				35.777
CONTRIBUCION A LA SEGURIDAD SOCIAL	63.330		352.967		416.297
INGRESOS NO TRIBUTARIOS	165.405	9.824	1.639	3.702	180.570
Tasas y Tarifas	17.748				17.748
Derechos				152	152
Otros	147.657	9.824	1.639	3.550	162.670
OTROS INGRESOS CORRIENTES	23.268	72.253	16.701	552.785	665.007
Vta de Bs y Ss/Ingresos de Operac.		56.044	16.701	552.763	625.508
Rentas de la Propiedad	10.000			22	10.022
Transferencias Corrientes	13.268	16.209			29.477
GASTOS CORRIENTES	1.371.525	90.205	439.977	493.195	2.394.902
REMUNERACIONES	850.993	57.396	7.693	153.626	1.069.708
OTROS GASTOS DE CONSUMO	126.474	32.536	87.909	322.449	569.368
Bienes de Consumo		5.573			5.573
Servicios No Personales		19.747			19.747
Otros	126.474	7.216	87.909	322.449	544.048
RENTAS DE LA PROPIEDAD	97	273		818	1.188
PRESTACIONES DE LA SEG. SOCIAL	31.185		344.375		375.560
OTROS GASTOS CORRIENTES					
TRANSFERENCIAS CORRIENTES	362.776			16.302	379.078
Al Sector Privado	144.188				144.188
A Instit. Provinciales y Municipales	218.588			16.303	234.891
Coparticipación a MMCC	217.125				217.125
Otras	1.463			16.303	17.766
Otras Transferencias					
RESULTADO ECONOMICO	264.459	11.642	-57.647	65.390	283.844
RECURSOS DE CAPITAL	490	11.662			12.152
PROPIOS	149	2			151
TRANSFERENCIAS DE CAPITAL					
RECUPERACION DE PRESTAMOS	341	11.660			12.001
GASTOS DE CAPITAL	34.977	65.889	109	12.863	113.838
INVERSION REAL DIRECTA	15.640	64.807	109	12.863	93.419
Bienes Preexistentes		62		245	307
Construcciones	11.847	63.309		8.195	83.351
Maquinarias y Equipos	3.793	1.436	109	4.423	9.761
Otros					
TRANSFERENCIAS DE CAPITAL	4.109				4.109
INVERSION FINANCIERA	15.228	1.082			16.310
TOTAL DE RECURSOS	1.636.474	113.509	382.330	558.585	2.690.898
TOTAL DE GASTOS	1.406.502	156.094	440.086	506.058	2.508.740
RESULT. FINANC. ANTES DE CONTRIBUC.	229.972	-42.585	-57.756	52.527	182.158
CONTRIBUCIONES FIGURATIVAS	17.110	53.088	85.519		155.717
GASTOS FIGURATIVOS	166.596	455			167.051
RESULTADO FINANCIERO	80.486	10.048	27.763	52.527	170.824
FUENTES FINANCIERAS	12.535	24.501	3.832		40.868
DISMINUCION DE LA INVERSION FCIERA.	7.557	1.041	3.832		12.430
ENDEUD. PUBLICO E INCREM.PASIVO	4.978	23.460			28.438
INCREMENTO DEL PATRIMONIO					
APLICACIONES FINANCIERAS	47.967	5.839		5.924	59.730
INVERSION FINANCIERA					
AMORT.DEUDA Y DISM. DE PASIVOS	47.967	5.839		5.924	59.730
FINANCIAMIENTO NETO	-35.432	18.662	3.832	-5.924	-18.862

FUENTE: Cuenta General del Ejercicio

PROVINCIA DE SANTA FE

Esquema Ahorro-Inversión y Financiamiento del SECTOR PUBLICO PROVINCIAL

Año: 1992

En miles de pesos corrientes

CONCEPTOS	ADMINISTRACION CENTRAL			ORGANISMOS DESCENTRALIZADOS					INSTITUTOS DE SEGURIDAD SOCIAL			TOTAL ADMINISTR. PROVINCIAL	EMPRESA E.P.E.	TOTAL SECTOR PUBLICO	
	Adm. Central	Ctas. Espec.	TOTAL	DPV	DPVvU	IAPIP	API	DIPOS	TOTAL	CJyP	IAPOS				TOTAL
RECURSOS CORRIENTES	1.622.063	13.921	1.635.984	20.711	17.452	238		63.446	101.847	261.495	120.835	382.330	2.120.161	558.585	2.678.746
INGRESOS TRIBUTARIOS	1.383.757	224	1.383.981	19.770					19.770	11.023		11.023	1.414.774	2.098	1.416.872
Sobre los Ingresos															
Ganancias															
Otros															
Sobre el Patrimonio	158.439		158.439										158.439		158.439
Activos															
Inmobiliario	151.671		151.671										151.671		151.671
Patente Unica s/Vehiculos	6.768		6.768										6.768		6.768
Bienes Personales															
Otros															
Sobre la Prod.,Consumo y Transac.	484.724		484.724	19.770					19.770				504.494	2.098	506.592
Valor Agregado															
Internos Unificados															
Combustibles Líquidos				19.770					19.770				19.770	2.098	21.868
Consumo Energia Electrica															
Sellos y Tasas Retrib. de Serv.	137.740		137.740										137.740		137.740
Ingresos Brutos	346.984		346.984										346.984		346.984
Otros															
Otros Tributos de Origen Nacional	700.745		700.745							9.560		9.560	710.305		710.305
Otros Tributos de Origen Provincial	4.072	224	4.296							1.463		1.463	5.759		5.759
Régimen de Garantía y Fondos Nac.	35.777		35.777										35.777		35.777
CONTRIBUCION A LA SEGURIDAD SOCIAL	63.330		63.330							248.833	104.134	352.967	416.297		416.297
INGRESOS NO TRIBUTARIOS	152.896	12.509	165.405	941	470			8.413	9.824	1.639		1.639	176.868	3.702	180.570
Tasas y Tarifas	5.571	12.177	17.748										17.748		17.748
Derechos															
Otros	147.325	332	147.657	941	470			8.413	9.824	1.639		1.639	159.120	152	162.670
OTROS INGRESOS CORRIENTES	22.080	1.188	23.268		16.982	238		55.033	72.253		16.701	16.701	112.222	552.785	665.007
Via de Bs y Ss/Ingresos de Operac.					1.060	238		54.746	56.044		16.701	16.701	72.745	552.763	625.508
Rentas de la Propiedad	10.000		10.000										10.000	22	10.022
Transferencias Corrientes	12.080	1.188	13.268		15.922			287	16.209				29.477		29.477
GASTOS CORRIENTES	1.343.997	27.528	1.371.525	23.684	4.493	1.135	12.341	48.552	90.205	347.014	92.963	439.977	1.901.707	493.195	2.394.902
REMUNERACIONES	850.961	32	850.993	21.363	3.289	900	8.054	23.790	57.396	2.230	5.463	7.693	916.082	153.626	1.069.708
OTROS GASTOS DE CONSUMO	104.008	22.466	126.474	2.074	1.204	235	4.287	24.736	32.536	409	87.500	87.909	246.919	322.449	569.368
Bienes de Consumo					124			5.449	5.573				5.573		5.573
Servicios No Personales					460			19.287	19.747				19.747		19.747
Otros	104.008	22.466	126.474	2.074	620	235	4.287	7.216	7.216	409	87.500	87.909	221.599	322.449	544.048
RENTAS DE LA PROPIEDAD		97	97	247				26	273				370	818	1.188
PRESTACIONES DE LA SEG. SOCIAL	31.185		31.185							344.375		344.375	375.560		375.560
OTROS GASTOS CORRIENTES															
TRANSFERENCIAS CORRIENTES	357.843	4.933	362.776										362.776	16.302	379.078
Al Sector Privado	139.255	4.933	144.188										144.188		144.188
A Instit.Provinciales y Municipales	218.588		218.588										218.588	16.303	234.891
Coparticipación a MMCC	217.125		217.125										217.125		217.125
Otras	1.463		1.463										1.463	16.303	17.766
Otras Transferencias															
RESULTADO ECONOMICO	278.066	-13.607	264.459	-2.973	12.959	-897	-12.341	14.894	11.642	-85.519	27.872	-57.647	218.454	65.390	283.844
RECURSOS DE CAPITAL	168	322	490	2	10.332				1.328	11.662			12.152		12.152
PROPIOS	149		149	2						2			151		151
TRANSFERENCIAS DE CAPITAL															
RECUPERACION DE PRESTAMOS	19	322	341						1.328	11.660			12.001		12.001
GASTOS DE CAPITAL	24.200	10.777	34.977	35.876	26.470	50	4	3.489	65.889		109	109	100.975	12.863	113.838
INVERSION REAL DIRECTA	13.594	2.046	15.640	35.876	25.388	50	4	3.489	64.807		109	109	80.556	12.863	93.419
Bienes Preexistentes				56				2	62				62	245	307
Construcciones	10.785	1.062	11.847	35.819	25.388			2.102	63.309				75.156	8.195	83.351
Maquinarias y Equipos	2.809	984	3.793	1		50		1.385	1.436		109	109	5.338	4.423	9.761
Otros															
TRANSFERENCIAS DE CAPITAL	1.407	2.702	4.109										4.109		4.109
INVERSION FINANCIERA	9.199	6.029	15.228		1.082				1.082				16.310		16.310
TOTAL DE RECURSOS	1.622.231	14.243	1.636.474	20.713	27.784	238		64.774	113.509	261.495	120.835	382.330	2.132.313	558.585	2.690.898
TOTAL DE GASTOS	1.368.197	38.305	1.406.502	59.560	30.963	1.185	12.345	52.041	156.094	347.014	93.072	440.086	2.002.682	506.058	2.508.740
RESULT. FINAN. ANTES DE CONTRIBUC.	254.034	-24.062	229.972	-38.847	-3.179	-947	-12.345	12.733	-42.585	-85.519	27.763	-57.756	129.631	52.527	182.158
CONTRIBUCIONES FIGURATIVAS	564	16.546	17.110	37.046	2.750	947	12.345		53.088	85.519		85.519	155.717		155.717
GASTOS FIGURATIVOS	166.470	126	166.596	37	418				455				167.051		167.051
RESULTADO FINANCIERO	88.128	-7.642	80.486	-1.838	-847			12.733	10.048		27.763	27.763	118.297	52.527	170.824
FUENTES FINANCIERAS	2.429	10.106	12.535		23.243			1.258	24.501		3.832	3.832	40.868		40.868
DISMINUCION DE LA INVERSION FCIERA.	2.373	5.184	7.557		1.041				1.041		3.832	3.832	12.430		12.430
ENDEUD. PUBLICO E INCREM.PASIVO	56	4.922	4.978		22.202			1.258	23.460				28.438		28.438
INCREMENTO DEL PATRIMONIO															
APLICACIONES FINANCIERAS	45.526	2.441	47.967	411	3.783			1.645	5.839				53.806	5.924	59.730
INVERSION FINANCIERA E INCREM. ACTIVOS															
AMORT.DEUDA Y DISMIN. PASIVOS	45.526	2.441	47.967	411	3.783			1.645	5.839				53.806	5.924	59.730
FINANCIAMIENTO NETO	-43.097	7.665	-35.432	-411	19.460			-387	18.662		3.832	3.832	-12.938	-5.924	-18.862

FUENTE: Cuenta General del Ejercicio

PROVINCIA DE SANTA FE

Total de Gastos según la clasificación por Finalidad/Función del SECTOR PUBLICO PROVINCIAL

En miles de pesos corrientes

Año: 1992

CONCEPTOS	Administr.	Organis.	Institutos	Empresa	Total Sector Público
	Central	Descentr.	de Segur. Social		
1 - ADMINISTRACION GUBERNAMENTAL	469.238	12.345			481.583
10 - Legislativa	44.568				44.568
20 - Judicial	90.098				90.098
30 - Dirección Superior Ejecutiva					
50 - Relaciones Interiores	222.219				222.219
60 - Administración Fiscal	107.595	12.345			119.940
70 - Control de la Gestión Pública	4.758				4.758
80 - Información y Estadística Básica					
2 - SERVICIOS DE SEGURIDAD	195.456	1.185			196.641
10 - Seguridad Interior	180.170				180.170
20 - Sistema Penal	15.286	1.185			16.471
3 - SERVICIOS SOCIALES	798.553	82.977	440.087		1.321.617
10 - Salud	138.161				138.161
20 - Promoción y Asistencia Social	20.294				20.294
30 - Seguridad Social	144.189		440.087		584.276
41 - Educación Elemental	320.979				320.979
42 - Educación Media y Técnica	95.546				95.546
43 - Educación Superior y Universitaria	22.579				22.579
44 - Cultura	3.351				3.351
45 - Deporte y Recreación	1.378				1.378
46 - Administración de la Educación	49.764				49.764
50 - Ciencia y Técnica					
60 - Trabajo					
70 - Vivienda y Urbanismo		30.962			30.962
80 - Agua Potable y Alcantarillada	2.312	52.015			54.327
90 - Otros Servicios Urbanos					
4 - SERVICIOS ECONOMICOS	41.087	59.560		505.240	605.887
10 - Energía, Combustible y Minería	6.476			505.240	511.716
20 - Comunicaciones	5.969				5.969
30 - Transporte	3.971	59.560			63.531
40 - Ecología y Medio Ambiente					
50 - Agricultura	13.880				13.880
60 - Industria	927				927
70 - Comercio, Turismo y Otros Servicios	9.864				9.864
80 - Seguro y Finanzas					
5 - DEUDA PUBLICA	978	26		818	1.822
9 - NO CLASIFICADO	115.752	6.294		5.924	127.970
TOTAL GENERAL	1.621.064	162.387	440.087	511.982	2.735.520

FUENTE: Cuenta General del Ejercicio

DIRECCION GENERAL DE PROGRAMACION Y ESTADISTICA HACENDAL

PROVINCIA DE SANTA FE

Total de Gastos según la clasificación por Finalidad/Función del SECTOR PUBLICO PROVINCIAL

Año: 1992

En miles de pesos corrientes

CONCEPTOS	ADMINISTRACION CENTRAL			ORGANISMOS DESCENTRALIZADOS								INSTITUTOS DE SEGURIDAD SOCIAL			TOTAL ADMINISTR. PROVINCIAL	EMPRESA EPE	TOTAL SECTOR PUBLICO
	Adm. Central	Ctas. Espec.	TOTAL	DPV	DPVyU	IAPIP	API	CATASTRO	DIPOS	Aero-puerto	TOTAL	CJyP	IAPOS	TOTAL			
1 - ADMINISTRACION GUBERNAMENTAL	462.006	7.232	469.238				12.345				12.345				481.583		481.583
10 - Legislativa	44.568		44.568												44.568		44.568
20 - Judicial	88.726	1.372	90.098												90.098		90.098
30 - Dirección Superior Ejecutiva																	
50 - Relaciones Interiores	222.219		222.219												222.219		222.219
60 - Administración Fiscal	101.735	5.860	107.595				12.345				12.345				119.940		119.940
70 - Control de la Gestión Pública	4.758		4.758												4.758		4.758
80 - Información y Estadística Básica																	
2 - SERVICIOS DE SEGURIDAD	183.733	11.723	195.456			1.185					1.185				196.641		196.641
10 - Seguridad Interior	168.447	11.723	180.170												180.170		180.170
20 - Sistema Penal	15.286		15.286			1.185					1.185				16.471		16.471
3 - SERVICIOS SOCIALES	779.717	18.836	798.553		30.962				52.015		82.977	347.014	93.073	440.087	1.321.617		1.321.617
10 - Salud	128.622	9.539	138.161												138.161		138.161
20 - Promoción y Asistencia Social	20.294		20.294												20.294		20.294
30 - Seguridad Social	144.189		144.189									347.014	93.073	440.087	584.276		584.276
41 - Educación Elemental	320.979		320.979												320.979		320.979
42 - Educación Media y Técnica	94.348	1.198	95.546												95.546		95.546
43 - Educación Superior y Universitaria	22.579		22.579												22.579		22.579
44 - Cultura	3.351		3.351												3.351		3.351
45 - Deporte y Recreación	904	474	1.378												1.378		1.378
46 - Administración de la Educación	42.139	7.625	49.764												49.764		49.764
50 - Ciencia y Técnica																	
60 - Trabajo																	
70 - Vivienda y Urbanismo					30.962						30.962				30.962		30.962
80 - Agua Potable y Alcantarillada	2.312		2.312								52.015				54.327		54.327
90 - Otros Servicios Urbanos																	
4 - SERVICIOS ECONOMICOS	40.575	512	41.087	59.560							59.560				100.647	505.240	605.887
10 - Energía, Combustible y Minería	6.476		6.476												6.476	505.240	511.716
20 - Comunicaciones	5.969		5.969												5.969		5.969
30 - Transporte	3.971		3.971	59.560							59.560				63.531		63.531
40 - Ecología y Medio Ambiente																	
50 - Agricultura	13.880		13.880												13.880		13.880
60 - Industria	415	512	927												927		927
70 - Comercio, Turismo y Otros Servicios	9.864		9.864												9.864		9.864
80 - Seguro y Finanzas																	
5 - DEUDA PUBLICA	976	2	978						26		26				1.004	818	1.822
9 - NO CLASIFICADO	113.185	2.567	115.752	447	4.201				1.646		6.294				122.046	5.924	127.970
TOTAL GENERAL	1.580.192	40.872	1.621.064	60.007	35.163	1.185	12.345		53.687		162.387	347.014	93.073	440.087	2.223.538	511.982	2.735.520

FUENTE: Cuenta General del Ejercicio

DIRECCION GENERAL DE PROGRAMACION Y ESTADISTICA HACENDAL

SECTOR PUBLICO PROVINCIAL

*** Esquema Ahorro – Inversión Financiamiento**

*** Erogaciones por Finalidad - Función**

Año: 1993

PROVINCIA DE SANTA FE

Esquema Ahorro-Inversión y Financiamiento del SECTOR PUBLICO PROVINCIAL

En miles de pesos corrientes

Año: 1993

CONCEPTOS	Administr. Central	Organismos Descentraliz.	Institutos de Seguridad Social	Empresa	Total Sector Público
RECURSOS CORRIENTES	1.922.707	145.706	428.705	582.118	3.079.236
INGRESOS TRIBUTARIOS	1.636.945	26.504	16.784	3.655	1.683.888
Sobre los Ingresos					
Ganancias					
Otros					
Sobre el Patrimonio	155.435				155.435
Activos					
Inmobiliario	149.005				149.005
Patente Unica s/Vehículos	6.430				6.430
Bienes Personales					
Otros					
Sobre la Prod.,Consumo y Transac.	594.200	26.504		3.655	624.359
Valor Agregado					
Internos Unificados					
Combustibles Líquidos		26.504		3.655	30.159
Consumo Energía Eléctrica					
Sellos y Tasas Retrib. de Serv.	179.644				179.644
Ingresos Brutos	414.556				414.556
Otros					
Otros Tributos de Origen Nacional	746.341		15.229		761.570
Otros Tributos de Origen Provincial	3.095		1.555		4.650
Régimen de Garantía y Fondos Nac.	137.874				137.874
CONTRIBUCION A LA SEGURIDAD SOCIAL	45.797		390.138		435.935
INGRESOS NO TRIBUTARIOS	198.518	9.616	3.950	16.521	228.605
Tasas y Tarifas	21.857				21.857
Derechos				131	131
Otros	176.661	9.616	3.950	16.390	206.617
OTROS INGRESOS CORRIENTES	41.447	109.586	17.833	561.942	730.808
Vta de Bs y Ss/Ingresos de Operac.		66.168	17.833	561.942	645.943
Rentas de la Propiedad	10.424				10.424
Transferencias Corrientes	31.023	43.418			74.441
GASTOS CORRIENTES	1.668.299	140.270	543.111	490.185	2.841.865
REMUNERACIONES	1.038.577	85.620	8.690	154.101	1.286.988
OTROS GASTOS DE CONSUMO	151.191	50.115	112.186	325.644	639.136
Bienes de Consumo		6.530			6.530
Servicios No Personales		27.488			27.488
Otros		14.168	112.186	325.644	451.998
RENTAS DE LA PROPIEDAD	783	500		16	1.299
PRESTACIONES DE LA SEG. SOCIAL	35.431		422.235		457.666
OTROS GASTOS CORRIENTES					
TRANSFERENCIAS CORRIENTES	442.317	4.035		10.424	456.776
Al Sector Privado	209.220	35			209.255
A Instit.Provinciales y Municipales	233.097			10.424	243.521
Coparticipación a MMCC	231.542				231.542
Otras	1.555			10.424	11.979
Otras Transferencias		4.000			4.000
RESULTADO ECONOMICO	254.408	5.436	-114.406	91.933	237.371
RECURSOS DE CAPITAL	4.973	14.326			19.299
PROPIOS	41				41
TRANSFERENCIAS DE CAPITAL		11			11
RECUPERACION DE PRESTAMOS	4.932	14.315			19.247
GASTOS DE CAPITAL	71.707	80.281	11	25.025	177.024
INVERSION REAL DIRECTA	41.594	78.083	11	25.025	144.713
Bienes Preexistentes	820	319		445	1.584
Construcciones	33.145	76.461		16.184	125.790
Maquinarias y Equipos	7.629	1.303	11	8.396	17.339
Otros					
TRANSFERENCIAS DE CAPITAL	9.918				9.918
INVERSION FINANCIERA	20.195	2.198			22.393
TOTAL DE RECURSOS	1.927.680	160.032	428.705	582.118	3.098.535
TOTAL DE GASTOS	1.740.006	220.551	543.122	515.210	3.018.889
RESULT. FINANC. ANTES DE CONTRIBUC.	187.674	-60.519	-114.417	66.908	79.646
CONTRIBUCIONES FIGURATIVAS	38.455	94.072	124.598		257.125
GASTOS FIGURATIVOS	256.271	853			257.124
RESULTADO FINANCIERO	-30.142	32.700	10.181	66.908	79.647
FUENTES FINANCIERAS	26.386	22.208	31.595	3.307	83.496
DISMINUCION DE LA INVERSION FCIERA.	18.077	18.809	31.595		68.481
ENDEUD. PUBLICO E INCREM.PASIVO	8.309	3.399		3.307	15.015
INCREMENTO DEL PATRIMONIO					
APLICACIONES FINANCIERAS	2.686	3.573		1.151	7.410
INVERSION FINANCIERA					
AMORT.DEUDA Y DISM. DE PASIVOS	2.686	3.573		1.151	7.410
FINANCIAMIENTO NETO	23.700	18.635	31.595	2.156	76.086

FUENTE: Cuenta General del Ejercicio

DIRECCION GENERAL DE PROGRAMACION Y ESTADISTICA HACENDAL

PROVINCIA DE SANTA FE
Esquema Ahorro-Inversión y Financiamiento del SECTOR PUBLICO PROVINCIAL
En miles de pesos corrientes

Año: 1993

CONCEPTOS	ADMINISTRACION CENTRAL			ORGANISMOS DESCENTRALIZADOS							INSTITUTOS DE SEGURIDAD SOCIAL			TOTAL ADMINISTR. PROVINCIAL	EMPRESA E.P.E.	TOTAL SECTOR PUBLICO
	Adm. Central	Clas. Espec.	TOTAL	DPV	DPVyU	IAPIP	API	CATASTRO	DIPOS	TOTAL	CJyP	IAPOS	TOTAL			
RECURSOS CORRIENTES	1.303.613	19.094	1.922.707	27.278	43.954	272			74.202	145.706	301.116	127.589	428.705	2.437.118	582.118	3.079.236
INGRESOS TRIBUTARIOS	1.635.948	997	1.636.945	26.504						26.504	16.784	127.589	16.784	1.680.233	3.655	1.683.888
Sobre los Ingresos																
Ganancias																
Otros																
Sobre el Patrimonio	155.435		155.435											155.435		155.435
Activos																
Inmobiliario	149.005		149.005											149.005		149.005
Patente Unica s/Vehiculos	6.430		6.430											6.430		6.430
Bienes Personales																
Otros																
Sobre la Prod., Consumo y Transac.	594.200		594.200	26.504						26.504				620.704	3.655	624.359
Valor Agregado																
Internos Unificados																
Combustibles Líquidos				26.504						26.504				26.504	3.655	30.159
Consumo Energía Eléctrica																
Sellos y Tasas Retrib. de Serv.	179.644		179.644											179.644		179.644
Ingresos Brutos	414.556		414.556											414.556		414.556
Otros																
Otros Tributos de Origen Nacional	746.341		746.341								15.229		15.229	761.570		761.570
Otros Tributos de Origen Provincial	2.098	997	3.095								1.555		1.555	4.650		4.650
Régimen de Garantía y Fondos Nac.	137.874		137.874											137.874		137.874
CONTRIBUCION A LA SEGURIDAD SOCIAL	45.797		45.797											45.797		45.797
INGRESOS NO TRIBUTARIOS	181.263	17.255	198.518	774	748				8.094	9.616	280.382	109.756	390.138	212.084	16.521	228.605
Tasas y Tarifas	5.973	15.884	21.857								3.950		3.950	21.857		21.857
Derechos															131	131
Otros	175.290	1.371	176.661	774	748				8.094	9.616	3.950		3.950	190.227	16.390	206.617
OTROS INGRESOS CORRIENTES	40.605	842	41.447		43.206	272			66.108	109.586		17.833	17.833	168.966	561.942	730.808
Via de Bs y Ss/Ingresos de Operac.					379	272			65.517	66.168		17.833	17.833	84.001	561.942	645.943
Rentas de la Propiedad	10.424		10.424											10.424		10.424
Transferencias Corrientes	30.181	842	31.023		42.827				591	43.418				74.441		74.441
GASTOS CORRIENTES	1.627.228	41.071	1.668.299	20.844	5.562	1.424	42.432	7.264	62.744	140.270	425.714	117.397	543.111	2.351.680	490.185	2.841.865
REMUNERACIONES	1.038.577		1.038.577	18.543	4.436	1.136	29.876	6.255	25.374	85.620	2.875	5.815	8.690	1.132.887	154.101	1.286.988
OTROS GASTOS DE CONSUMO	122.434	28.757	151.191	1.929	1.119	288	12.556	1.009	33.214	50.115	604	111.582	112.186	313.492	325.644	639.136
Bienes de Consumo					165				6.365	6.530				6.530		6.530
Servicios No Personales					639				26.849	27.488				27.488		27.488
Otros					315				14.168	14.958				126.354	325.644	451.998
RENTAS DE LA PROPIEDAD	242	541	783	337	7	288	12.556	1.009	156	500	604	111.582	112.186	1.283	16	1.299
PRESTACIONES DE LA SEG. SOCIAL	35.431		35.431								422.235		422.235	457.666		457.666
OTROS GASTOS CORRIENTES	430.544	11.773	442.317	35					4.000	4.035				446.352	10.424	456.776
TRANSFERENCIAS CORRIENTES	197.447	11.773	209.220	35						35				209.255		209.255
Al Sector Privado	233.097		233.097											233.097	10.424	243.521
A Instit. Provinciales y Municipales	231.542		231.542											231.542		231.542
Coparticipación a MMCC	1.555		1.555											1.555	10.424	11.979
Otras									4.000	4.000				4.000		4.000
Otras Transferencias																
RESULTADO ECONOMICO	276.385	-21.977	254.408	6.434	38.392	-1.152	-42.432	-7.264	11.458	5.436	-124.598	10.192	-114.406	145.438	91.933	237.371
RECURSOS DE CAPITAL	4.366	607	4.973	11	12.881				1.434	14.326				19.299		19.299
PROPIOS	41		41											41		41
TRANSFERENCIAS DE CAPITAL				11	12.881									11		11
RECUPERACION DE PRESTAMOS	4.325	607	4.932						1.434	14.315				19.247		19.247
GASTOS DE CAPITAL	48.859	22.848	71.707	44.285	26.811	42	45	10	9.088	80.281		11	11	151.999	25.025	177.024
INVERSION REAL DIRECTA	32.625	8.969	41.594	44.285	24.613	42	45	10	9.088	78.083		11	11	119.688	25.025	144.713
Bienes Preexistentes	540	280	820		9				38	319				1.139		1.584
Construcciones	25.194	7.951	33.145	43.922	24.497				8.042	76.461				109.606	16.184	125.790
Maquinarias y Equipos	6.891	738	7.629	91	107	42	45	10	1.008	1.303		11	11	8.943	8.396	17.339
Otros																
TRANSFERENCIAS DE CAPITAL	4.460	5.458	9.918											9.918		9.918
INVERSION FINANCIERA	11.774	8.421	20.195		2.198					2.198				22.393		22.393
TOTAL DE RECURSOS	1.907.979	19.701	1.927.680	27.289	56.835	272			75.636	160.032	301.116	127.589	428.705	2.516.417	582.118	3.098.535
TOTAL DE GASTOS	1.676.087	63.919	1.740.006	65.129	32.373	1.466	42.477	7.274	71.832	220.551	425.714	117.408	543.122	2.503.679	515.210	3.018.889
RESULT. FINANC. ANTES DE CONTRIBUC.	231.892	-44.218	187.674	-37.840	24.462	-1.194	-42.477	-7.274	3.804	-60.519	-124.598	10.181	-114.417	12.738	66.908	79.646
CONTRIBUCIONES FIGURATIVAS	6.945	31.510	38.455	39.710	3.417	1.194	42.477	7.274		94.072	124.598		124.598	257.125		257.125
GASTOS FIGURATIVOS	250.158	6.113	256.271	11	842					853				257.124		257.124
RESULTADO FINANCIERO	-11.321	-18.821	-30.142	1.859	27.037				3.804	32.700		10.181	10.181	12.739	66.908	79.647
FUENTES FINANCIERAS	5.778	20.608	26.386		18.809				3.399	22.208		31.595	31.595	80.189	3.307	83.496
DISMINUCION DE LA INVERSION FCIERA.	10.116	7.961	18.077		18.809					18.809		31.595	31.595	68.481		68.481
ENDEUD. PUBLICO E INCREM.PASIVO	-4.338	12.647	8.309						3.399	3.399				11.708	3.307	15.015
INCREMENTO DEL PATRIMONIO																
APLICACIONES FINANCIERAS	899	1.787	2.686		1.237					2.336	3.573			6.259	1.151	7.410
INVERSION FINANCIERA E INCREM. ACTIVOS																
AMORT.DEUDA Y DISMIN. PASIVOS	899	1.787	2.686		1.237					2.336	3.573			6.259	1.151	7.410
FINANCIAMIENTO NETO	4.879	18.821	23.700	-1.237	18.809				1.063	18.635		31.595	31.595	73.930	2.156	76.086

FUENTE: Cuenta General del Ejercicio

PROVINCIA DE SANTA FE

Total de Gastos según la clasificación por Finalidad/Función del SECTOR PUBLICO PROVINCIAL

En miles de pesos corrientes

Año: 1993

CONCEPTOS	Administr.	Organis.	Institutos	Empresa	Total Sector Público
	Central	Descentr.	de Segur. Social		
1 - ADMINISTRACION GUBERNAMENTAL	581.221	49.751			630.972
10 - Legislativa	59.061				59.061
20 - Judicial	117.295				117.295
30 - Dirección Superior Ejecutiva					
50 - Relaciones Interiores	235.235				235.235
60 - Administración Fiscal	163.764	49.751			213.515
70 - Control de la Gestión Pública	5.866				5.866
80 - Información y Estadística Básica					
2 - SERVICIOS DE SEGURIDAD	219.322	1.466			220.788
10 - Seguridad Interior	203.545				203.545
20 - Sistema Penal	15.777	1.466			17.243
3 - SERVICIOS SOCIALES	1.054.907	104.049	543.122		1.702.078
10 - Salud	174.861				174.861
20 - Promoción y Asistencia Social	33.415				33.415
30 - Seguridad Social	197.207		543.122		740.329
41 - Educación Elemental	368.971				368.971
42 - Educación Media y Técnica	177.367				177.367
43 - Educación Superior y Universitaria	25.135				25.135
44 - Cultura	4.033				4.033
45 - Deporte y Recreación	2.755				2.755
46 - Administración de la Educación	66.301				66.301
50 - Ciencia y Técnica	1.839				1.839
60 - Trabajo					
70 - Vivienda y Urbanismo		32.373			32.373
80 - Agua Potable y Alcantarillada					
90 - Otros Servicios Urbanos					
4 - SERVICIOS ECONOMICOS	59.588	65.094		515.194	639.876
10 - Energía, Combustible y Minería	8.108			515.194	523.302
20 - Comunicaciones	5.960				5.960
30 - Transporte	7.403	65.094			72.497
40 - Ecología y Medio Ambiente					
50 - Agricultura	21.177				21.177
60 - Industria	1.956				1.956
70 - Comercio, Turismo y Otros Servicios	14.984				14.984
80 - Seguro y Finanzas					
5 - DEUDA PUBLICA	509	156		16	681
9 - NO CLASIFICADO	83.415	4.426		1.151	88.992
TOTAL GENERAL	1.998.962	224.942	543.122	516.361	3.283.387

FUENTE: Cuenta General del Ejercicio

DIRECCION GENERAL DE PROGRAMACION Y ESTADISTICA HACENDAL

PROVINCIA DE SANTA FE

Total de Gastos según la clasificación por Finalidad/Función del SECTOR PUBLICO PROVINCIAL

Año: 1993

En miles de pesos corrientes

CONCEPTOS	ADMINISTRACION CENTRAL			ORGANISMOS DESCENTRALIZADOS							INSTITUTOS DE SEGURIDAD SOCIAL			TOTAL ADMINISTR. PROVINCIAL	EMPRESA EPE	TOTAL SECTOR PUBLICO
	Adm. Central	Ctas. Espec.	TOTAL	DPV	DPVyU	IAPIP	API	CATASTRO	DIPOS	TOTAL	CJyP	IAPOS	TOTAL			
1 - ADMINISTRACION GUBERNAMENTAL	572.319	8.902	581.221				42.477	7.274		49.751				630.972		630.972
10 - Legislativa	59.061		59.061											59.061		59.061
20 - Judicial	115.704	1.591	117.295											117.295		117.295
30 - Dirección Superior Ejecutiva																
50 - Relaciones Interiores	235.235		235.235											235.235		235.235
60 - Administración Fiscal	156.453	7.311	163.764				42.477	7.274		49.751				213.515		213.515
70 - Control de la Gestión Pública	5.866		5.866											5.866		5.866
80 - Información y Estadística Básica																
2 - SERVICIOS DE SEGURIDAD	204.274	15.048	219.322			1.466				1.466				220.788		220.788
10 - Seguridad Interior	188.497	15.048	203.545											203.545		203.545
20 - Sistema Penal	15.777		15.777			1.466				1.466				17.243		17.243
3 - SERVICIOS SOCIALES	1.016.933	37.974	1.054.907		32.373				71.676	104.049	425.714	117.408	543.122	1.702.078		1.702.078
10 - Salud	163.091	11.770	174.861											174.861		174.861
20 - Promoción y Asistencia Social	33.415		33.415											33.415		33.415
30 - Seguridad Social	189.627	7.580	197.207								425.714	117.408	543.122	740.329		740.329
41 - Educación Elemental	368.971		368.971											368.971		368.971
42 - Educación Media y Técnica	175.343	2.024	177.367											177.367		177.367
43 - Educación Superior y Universitaria	25.135		25.135											25.135		25.135
44 - Cultura	4.033		4.033											4.033		4.033
45 - Deporte y Recreación	1.053	1.702	2.755											2.755		2.755
46 - Administración de la Educación	51.403	14.898	66.301											66.301		66.301
50 - Ciencia y Técnica	1.839		1.839											1.839		1.839
60 - Trabajo																
70 - Vivienda y Urbanismo					32.373					32.373				32.373		32.373
80 - Agua Potable y Alcantarillada	3.023		3.023						71.676	71.676				74.699		74.699
90 - Otros Servicios Urbanos																
4 - SERVICIOS ECONOMICOS	57.874	1.714	59.588	65.094						65.094				124.682	515.194	639.876
10 - Energía, Combustible y Minería	8.108		8.108											8.108	515.194	523.302
20 - Comunicaciones	5.960		5.960											5.960		5.960
30 - Transporte	7.403		7.403	65.094						65.094				72.497		72.497
40 - Ecología y Medio Ambiente																
50 - Agricultura	20.946	231	21.177											21.177		21.177
60 - Industria	473	1.483	1.956											1.956		1.956
70 - Comercio, Turismo y Otros Servicios	14.984		14.984											14.984		14.984
80 - Seguro y Finanzas																
5 - DEUDA PUBLICA	229	280	509						156	156				665	16	681
9 - NO CLASIFICADO	75.514	7.901	83.415	1.248	842				2.336	4.426				87.841	1.151	88.992
TOTAL GENERAL	1.927.143	71.819	1.998.962	66.342	33.215	1.466	42.477	7.274	74.168	224.942	425.714	117.408	543.122	2.767.026	516.361	3.283.387

FUENTE: Cuenta General del Ejercicio

DIRECCION GENERAL DE PROGRAMACION Y ESTADISTICA HACENDAL

SECTOR PUBLICO PROVINCIAL

*** Esquema Ahorro – Inversión Financiamiento**

*** Erogaciones por Finalidad - Función**

Año: 1994

PROVINCIA DE SANTA FE

Esquema Ahorro-Inversión y Financiamiento del SECTOR PUBLICO PROVINCIAL

En miles de pesos corrientes

Año: 1994

CONCEPTOS	Administr.	Organismos	Institutos	Empresas	Total
	Central	Descentraliz.	de Seguridad Social		Sector Público
RECURSOS CORRIENTES	2.060.418	158.706	426.330	554.663	3.200.117
INGRESOS TRIBUTARIOS	1.740.665	26.505	16.494	3.117	1.786.781
Sobre los Ingresos					
Ganancias					
Otros					
Sobre el Patrimonio	191.504				191.504
Activos					
Inmobiliario	184.642				184.642
Patente Unica s/Vehículos	6.862				6.862
Bienes Personales					
Otros					
Sobre la Prod.,Consumo y Transac.	655.172	26.505		3.117	684.794
Valor Agregado					
Internos Unificados					
Combustibles Líquidos		26.505		3.117	29.622
Consumo Energía Eléctrica					
Sellos y Tasas Retrib. de Serv.	172.501				172.501
Ingresos Brutos	482.671				482.671
Otros					
Otros Tributos de Origen Nacional	751.118		14.895		766.013
Otros Tributos de Origen Provincial	2.513		1.599		4.112
Régimen de Garantía y Fondos Nac.	140.358				140.358
CONTRIBUCION A LA SEGURIDAD SOCIAL	56.967		390.797		447.764
INGRESOS NO TRIBUTARIOS	220.600	2.994		16.984	240.578
Tasas y Tarifas	17.140	1.380			18.520
Derechos	1.051			168	1.219
Otros	202.409	1.614		16.816	220.839
OTROS INGRESOS CORRIENTES	42.186	129.207	19.039	534.562	724.994
Vta de Bs y Ss/Ingresos de Operac.		80.898	19.039	534.332	634.269
Rentas de la Propiedad				230	230
Transferencias Corrientes	42.186	48.309			90.495
GASTOS CORRIENTES	1.800.428	148.091	566.549	485.457	3.000.525
REMUNERACIONES	1.095.685	87.918	8.544	179.326	1.371.473
OTROS GASTOS DE CONSUMO	171.320	59.161	121.972	288.792	641.245
Bienes de Consumo		6.992			6.992
Servicios No Personales		31.623			31.623
Otros	171.320	20.546	121.972	288.792	602.630
RENTAS DE LA PROPIEDAD	2.995	1.010			4.005
PRESTACIONES DE LA SEG. SOCIAL	32.955		436.033		468.988
OTROS GASTOS CORRIENTES					
TRANSFERENCIAS CORRIENTES	497.473	2		17.339	514.814
Al Sector Privado	243.607	2			243.609
A Instit.Provinciales y Municipales	253.866			17.339	271.205
Coparticipación a MMCC	252.267				252.267
Otras	1.599			17.339	18.938
Otras Transferencias					
RESULTADO ECONOMICO	259.990	10.615	-140.219	69.206	199.592
RECURSOS DE CAPITAL	2.908	13.711			16.619
PROPIOS	24	116			140
TRANSFERENCIAS DE CAPITAL	809	979			1.788
RECUPERACION DE PRESTAMOS	2.075	12.616			14.691
GASTOS DE CAPITAL	105.653	128.993	53	23.259	257.958
INVERSION REAL DIRECTA	77.442	128.993	53	23.259	229.747
Bienes Preexistentes	1.561	1.967		488	4.016
Construcciones	67.453	125.660		17.726	210.839
Maquinarias y Equipos	8.428	1.366	53	5.045	14.892
Otros					
TRANSFERENCIAS DE CAPITAL	7.779				7.779
INVERSION FINANCIERA	20.432				20.432
TOTAL DE RECURSOS	2.063.326	172.417	426.330	554.663	3.216.736
TOTAL DE GASTOS	1.906.081	277.084	566.602	508.716	3.258.483
RESULT. FINANC. ANTES DE CONTRIBUC.	157.245	-104.667	-140.272	45.947	-41.747
CONTRIBUCIONES FIGURATIVAS	60.444	93.261	132.860		286.565
GASTOS FIGURATIVOS	294.204	8.214			302.418
RESULTADO FINANCIERO	-76.515	-19.620	-7.412	45.947	-57.600
FUENTES FINANCIERAS	76.449	51.369	41.775	923	170.516
DISMINUCION DE LA INVERSION FCIERA.	37.113	47.092	41.775	315	126.295
ENDEUD. PUBLICO E INCREM.PASIVO	39.336	4.277		608	44.221
INCREMENTO DEL PATRIMONIO					
APLICACIONES FINANCIERAS	2.830	4.065			6.895
INVERSION FINANCIERA		374			374
AMORT.DEUDA Y DISM. DE PASIVOS	2.830	3.691			6.521
FINANCIAMIENTO NETO	73.619	47.304	41.775	923	163.621

FUENTE: Cuenta General del Ejercicio

PROVINCIA DE SANTA FE

Total de Gastos según la clasificación por Finalidad/Función del SECTOR PUBLICO PROVINCIAL

En miles de pesos corrientes

Año: 1994

CONCEPTOS	Administr.	Organis.	Institutos	Empresas	Total Sector Público
	Central	Descentr.	de Segur. Social		
1 - ADMINISTRACION GUBERNAMENTAL	638.498	50.259			688.757
10 - Legislativa	66.289				66.289
20 - Judicial	117.757				117.757
30 - Dirección Superior Ejecutiva					
50 - Relaciones Interiores	257.390				257.390
60 - Administración Fiscal	190.411	50.259			240.670
70 - Control de la Gestión Pública	6.651				6.651
80 - Información y Estadística Básica					
2 - SERVICIOS DE SEGURIDAD	228.005	1.335			229.340
10 - Seguridad Interior	211.352				211.352
20 - Sistema Penal	16.653	1.335			17.988
3 - SERVICIOS SOCIALES	1.168.091	163.247	566.602		1.897.940
10 - Salud	188.849				188.849
20 - Promoción y Asistencia Social	46.356				46.356
30 - Seguridad Social	234.700		566.602		801.302
41 - Educación Elemental	386.917				386.917
42 - Educación Media y Técnica	212.005				212.005
43 - Educación Superior y Universitaria	25.567				25.567
44 - Cultura	3.807				3.807
45 - Deporte y Recreación	1.126				1.126
46 - Administración de la Educación	65.689				65.689
50 - Ciencia y Técnica	838				838
60 - Trabajo					
70 - Vivienda y Urbanismo		77.710			77.710
80 - Agua Potable y Alcantarillada	2.237	85.537			87.774
90 - Otros Servicios Urbanos					
4 - SERVICIOS ECONOMICOS	52.697	61.607		507.083	621.387
10 - Energía, Combustible y Minería	8.130			503.126	511.256
20 - Comunicaciones	1.765				1.765
30 - Transporte	1.085	61.607		3.957	66.649
40 - Ecología y Medio Ambiente					
50 - Agricultura	21.143				21.143
60 - Industria	3.436				3.436
70 - Comercio, Turismo y Otros Servicios	17.138				17.138
80 - Seguro y Finanzas					
5 - DEUDA PUBLICA	2.976	1.010			3.986
9 - NO CLASIFICADO	112.848	11.905			124.753
TOTAL GENERAL	2.203.115	289.363	566.602	507.083	3.566.163

FUENTE: Cuenta General del Ejercicio

DIRECCION GENERAL DE PROGRAMACION Y ESTADISTICA HACENDAL

PROVINCIA DE SANTA FE

Total de Gastos según la clasificación por Finalidad/Función del SECTOR PUBLICO PROVINCIAL

Año: 1994

En miles de pesos corrientes

CONCEPTOS	ADMINISTRACION CENTRAL			ORGANISMOS DESCENTRALIZADOS								INSTITUTOS DE SEGURIDAD SOCIAL			TOTAL	EMPRESAS			TOTAL
	Adm. Central	Ctas. Espec.	TOTAL	DPV	DPVyU	IAPIP	API	CATASTRO	DIPOS	Aero-puerto	TOTAL	CJyP	IAPOS	TOTAL	ADMINISTR. PROVINCIAL	EPE	TUNEL	TOTAL	SECTOR PUBLICO
1 - ADMINISTRACION GUBERNAMENTAL	615.125	23.373	638.498				42.979	7.280			50.259				688.757				688.757
10 - Legislativa	66.289		66.289												66.289				66.289
20 - Judicial	115.223	2.534	117.757												117.757				117.757
30 - Dirección Superior Ejecutiva																			
50 - Relaciones Interiores	257.390		257.390												257.390				257.390
60 - Administración Fiscal	169.572	20.839	190.411				42.979	7.280			50.259				240.670				240.670
70 - Control de la Gestión Pública	6.651		6.651												6.651				6.651
80 - Información y Estadística Básica																			
2 - SERVICIOS DE SEGURIDAD	211.713	16.292	228.005			1.335					1.335				229.340				229.340
10 - Seguridad Interior	195.060	16.292	211.352												211.352				211.352
20 - Sistema Penal	16.653		16.653			1.335					1.335				17.988				17.988
3 - SERVICIOS SOCIALES	1.109.775	58.316	1.168.091		77.710				85.537		163.247	439.334	127.268	566.602	1.897.940				1.897.940
10 - Salud	178.572	10.277	188.849												188.849				188.849
20 - Promoción y Asistencia Social	46.356		46.356												46.356				46.356
30 - Seguridad Social	198.730	35.970	234.700									439.334	127.268	566.602	801.302				801.302
41 - Educación Elemental	386.917		386.917												386.917				386.917
42 - Educación Media y Técnica	211.610	395	212.005												212.005				212.005
43 - Educación Superior y Universitaria	25.567		25.567												25.567				25.567
44 - Cultura	3.807		3.807												3.807				3.807
45 - Deporte y Recreación		1.126	1.126												1.126				1.126
46 - Administración de la Educación	55.141	10.548	65.689												65.689				65.689
50 - Ciencia y Técnica	838		838												838				838
60 - Trabajo																			
70 - Vivienda y Urbanismo					77.710						77.710				77.710				77.710
80 - Agua Potable y Alcantarillada	2.237		2.237								85.537				87.774				87.774
90 - Otros Servicios Urbanos																			
4 - SERVICIOS ECONOMICOS	49.938	2.759	52.697	60.906							61.607				114.304	503.126	3.957	507.083	621.387
10 - Energía, Combustible y Minería	8.130		8.130												8.130	503.126		503.126	511.256
20 - Comunicaciones	1.765		1.765												1.765				1.765
30 - Transporte	1.085		1.085	60.906							61.607				62.692		3.957	3.957	66.649
40 - Ecología y Medio Ambiente																			
50 - Agricultura	21.143		21.143												21.143				21.143
60 - Industria	677	2.759	3.436												3.436				3.436
70 - Comercio, Turismo y Otros Servicios	17.138		17.138												17.138				17.138
80 - Seguro y Finanzas																			
5 - DEUDA PUBLICA	777	2.199	2.976	422					588		1.010				3.986				3.986
9 - NO CLASIFICADO	95.608	17.240	112.848	3.508	5.533					2.864	11.905				124.753				124.753
TOTAL GENERAL	2.082.936	120.179	2.203.115	64.836	83.243	1.335	42.979	7.280	88.989	701	289.363	439.334	127.268	566.602	3.059.080	503.126	3.957	507.083	3.566.163

FUENTE: Cuenta General del Ejercicio

DIRECCION GENERAL DE PROGRAMACION Y ESTADISTICA HACENDAL

SECTOR PUBLICO PROVINCIAL

*** Esquema Ahorro – Inversión Financiamiento**

*** Erogaciones por Finalidad - Función**

Año: 1995

PROVINCIA DE SANTA FE

Esquema Ahorro-Inversión y Financiamiento del SECTOR PUBLICO PROVINCIAL

En miles de pesos corrientes

Año: 1995

CONCEPTOS	Administr.	Organismos	Institutos	Empresas	Total Sector Público
	Central	Descentraliz.	de Seguridad Social		
RECURSOS CORRIENTES	2.189.380	143.111	454.498	514.355	3.301.344
INGRESOS TRIBUTARIOS	1.700.820	18.981	16.096	2.748	1.738.645
Sobre los Ingresos					
Ganancias					
Otros					
Sobre el Patrimonio	183.944				183.944
Activos					
Inmobiliario	176.160				176.160
Patente Unica s/Vehículos	7.784				7.784
Bienes Personales					
Otros					
Sobre la Prod.,Consumo y Transac.	540.440	18.981		2.748	562.169
Valor Agregado					
Internos Unificados					
Combustibles Líquidos		18.981		2.748	21.729
Consumo Energía Electrica					
Sellos y Tasas Retrib. de Serv.	128.151				128.151
Ingresos Brutos	412.289				412.289
Otros					
Otros Tributos de Origen Nacional	711.388		14.544		725.932
Otros Tributos de Origen Provincial	28.382		1.552		29.934
Régimen de Garantía y Fondos Nac.	236.666				236.666
CONTRIBUCION A LA SEGURIDAD SOCIAL	77.749		414.438		492.187
INGRESOS NO TRIBUTARIOS	241.210	4.168	3.002	16.317	264.697
Tasas y Tarifas	17.619	1.123			18.742
Derechos	127	277		153	557
Otros	223.464	2.768	3.002	16.164	245.398
OTROS INGRESOS CORRIENTES	169.601	119.962	20.962	495.290	805.815
Vta de Bs y Ss/Ingresos de Operac.		80.209	20.962	495.012	596.183
Rentas de la Propiedad				278	278
Transferencias Corrientes	169.601	39.753			209.354
GASTOS CORRIENTES	1.915.793	144.127	608.817	493.873	3.162.610
REMUNERACIONES	1.149.595	85.367	8.820	182.182	1.425.964
OTROS GASTOS DE CONSUMO	235.356	57.936	142.221	293.266	728.779
Bienes de Consumo		4.865			4.865
Servicios No Personales		32.040			32.040
Otros	235.356	21.031	142.221	293.266	691.874
RENTAS DE LA PROPIEDAD	6.548	734			7.282
PRESTACIONES DE LA SEG. SOCIAL	34.990		457.776		492.766
OTROS GASTOS CORRIENTES					
TRANSFERENCIAS CORRIENTES	489.304	90		18.425	507.819
Al Sector Privado	249.467				249.467
A Instit.Provinciales y Municipales	239.837	90		18.425	258.352
Coparticipación a MMCC	238.203				238.203
Otras	1.634	90		18.425	20.149
Otras Transferencias					
RESULTADO ECONOMICO	273.587	-1.016	-154.319	20.482	138.734
RECURSOS DE CAPITAL	46.804	17.051			63.855
PROPIOS	17	28			45
TRANSFERENCIAS DE CAPITAL	1.091				1.091
RECUPERACION DE PRESTAMOS	45.696	17.023			62.719
GASTOS DE CAPITAL	195.215	148.107	27	36.747	380.096
INVERSION REAL DIRECTA	66.478	144.697	27	36.747	247.949
Bienes Preexistentes	713	229		247	1.189
Construcciones	56.093	143.437		24.165	223.695
Maquinarias y Equipos	9.672	1.031	27	12.335	23.065
Otros					
TRANSFERENCIAS DE CAPITAL	32.564	70			32.634
INVERSION FINANCIERA	96.173	3.340			99.513
TOTAL DE RECURSOS	2.236.184	160.162	454.498	514.355	3.365.199
TOTAL DE GASTOS	2.111.008	292.234	608.844	530.620	3.542.706
RESULT. FINANC. ANTES DE CONTRIBUC.	125.176	-132.072	-154.346	-16.265	-177.507
CONTRIBUCIONES FIGURATIVAS	65.036	96.357	132.120		293.513
GASTOS FIGURATIVOS	298.514	2.907			301.421
RESULTADO FINANCIERO	-108.302	-38.622	-22.226	-16.265	-185.415
FUENTES FINANCIERAS	67.646	55.225	34.367		157.238
DISMINUCION DE LA INVERSION FCIERA.	36.193	41.135	34.363		111.691
ENDEUD. PUBLICO E INCREM.PASIVO	31.453	14.090	4		45.547
INCREMENTO DEL PATRIMONIO					
APLICACIONES FINANCIERAS	76.945	3.567			80.512
INVERSION FINANCIERA					
AMORT.DEUDA Y DISM. DE PASIVOS	76.945	3.567			80.512
FINANCIAMIENTO NETO	-9.299	51.658	34.367		76.726

FUENTE: Cuenta General del Ejercicio

PROVINCIA DE SANTA FE

Total de Gastos según la clasificación por Finalidad/Función del SECTOR PUBLICO PROVINCIAL

En miles de pesos corrientes

Año: 1995

CONCEPTOS	Administr.	Organis.	Institutos	Empresas	Total Sector Público
	Central	Descentr.	de Segur. Social		
1 - ADMINISTRACION GUBERNAMENTAL	715.869	48.942			764.811
10 - Legislativa	66.992				66.992
20 - Judicial	128.091				128.091
30 - Dirección Superior Ejecutiva					
50 - Relaciones Interiores	252.007				252.007
60 - Administración Fiscal	262.589	48.942			311.531
70 - Control de la Gestión Pública	6.190				6.190
80 - Información y Estadística Básica					
2 - SERVICIOS DE SEGURIDAD	228.706	1.264			229.970
10 - Seguridad Interior	212.459				212.459
20 - Sistema Penal	16.247	1.264			17.511
3 - SERVICIOS SOCIALES	1.184.419	171.043	608.844		1.964.306
10 - Salud	184.454				184.454
20 - Promoción y Asistencia Social	35.573				35.573
30 - Seguridad Social	204.296		608.844		813.140
41 - Educación Elemental	398.247				398.247
42 - Educación Media y Técnica	243.813				243.813
43 - Educación Superior y Universitaria	42.549				42.549
44 - Cultura	3.277				3.277
45 - Deporte y Recreación	1.400				1.400
46 - Administración de la Educación	67.077				67.077
50 - Ciencia y Técnica	1.434				1.434
60 - Trabajo					
70 - Vivienda y Urbanismo		77.230			77.230
80 - Agua Potable y Alcantarillada	2.299	93.813			96.112
90 - Otros Servicios Urbanos					
4 - SERVICIOS ECONOMICOS	157.698	70.738		530.620	759.056
10 - Energía, Combustible y Minería	56.924			524.089	581.013
20 - Comunicaciones	1.570				1.570
30 - Transporte	12.914	70.738		6.531	90.183
40 - Ecología y Medio Ambiente					
50 - Agricultura	19.392				19.392
60 - Industria	2.504				2.504
70 - Comercio, Turismo y Otros Servicios	29.810				29.810
80 - Seguro y Finanzas	34.584				34.584
5 - DEUDA PUBLICA	6.417	1.936			8.353
9 - NO CLASIFICADO	193.359	4.787			198.146
TOTAL GENERAL	2.486.468	298.710	608.844	530.620	3.924.642

FUENTE: Cuenta General del Ejercicio

DIRECCION GENERAL DE PROGRAMACION Y ESTADISTICA HACENDAL

PROVINCIA DE SANTA FE

Total de Gastos según la clasificación por Finalidad/Función del SECTOR PUBLICO PROVINCIAL

Año: 1995

En miles de pesos corrientes

CONCEPTOS	ADMINISTRACION CENTRAL			ORGANISMOS DESCENTRALIZADOS									INSTITUTOS DE SEGURIDAD SOCIAL			TOTAL	EMPRESAS			TOTAL
	Adm. Central	Ctas. Espec.	TOTAL	DPV	DPVyU	IAPIP	API	CATASTRO	DIPOS	Aero-puerto	EnReSS	TOTAL	CJyP	IAPOS	TOTAL	ADMINISTR. PROVINCIAL	EPE	TUNEL	TOTAL	SECTOR PUBLICO
1 - ADMINISTRACION GUBERNAMENTAL	703.806	12.063	715.869				41.559	7.383				48.942				764.811				764.811
10 - Legislativa	66.992		66.992													66.992				66.992
20 - Judicial	125.416	2.675	128.091													128.091				128.091
30 - Dirección Superior Ejecutiva																				
50 - Relaciones Interiores	252.007		252.007													252.007				252.007
60 - Administración Fiscal	253.201	9.388	262.589				41.559	7.383				48.942				311.531				311.531
70 - Control de la Gestión Pública	6.190		6.190													6.190				6.190
80 - Información y Estadística Básica																				
2 - SERVICIOS DE SEGURIDAD	211.980	16.726	228.706			1.264						1.264				229.970				229.970
10 - Seguridad Interior	195.733	16.726	212.459													212.459				212.459
20 - Sistema Penal	16.247		16.247			1.264						1.264				17.511				17.511
3 - SERVICIOS SOCIALES	1.136.778	47.641	1.184.419		77.230				93.592		221	171.043	460.905	147.939	608.844	1.964.306				1.964.306
10 - Salud	162.483	21.971	184.454													184.454				184.454
20 - Promoción y Asistencia Social	35.573		35.573													35.573				35.573
30 - Seguridad Social	201.991	2.305	204.296										460.905	147.939	608.844	813.140				813.140
41 - Educación Elemental	394.209	4.038	398.247													398.247				398.247
42 - Educación Media y Técnica	242.956	857	243.813													243.813				243.813
43 - Educación Superior y Universitaria	42.549		42.549													42.549				42.549
44 - Cultura	3.277		3.277													3.277				3.277
45 - Deporte y Recreación	872	528	1.400													1.400				1.400
46 - Administración de la Educación	49.179	17.898	67.077													67.077				67.077
50 - Ciencia y Técnica	1.434		1.434													1.434				1.434
60 - Trabajo																				
70 - Vivienda y Urbanismo					77.230							77.230				77.230				77.230
80 - Agua Potable y Alcantarillada	2.255	44	2.299						93.592		221	93.813				96.112				96.112
90 - Otros Servicios Urbanos																				
4 - SERVICIOS ECONOMICOS	135.966	21.732	157.698	69.384								70.738				228.436	524.089	6.531	530.620	759.056
10 - Energía, Combustible y Minería	56.924		56.924													56.924	524.089		524.089	581.013
20 - Comunicaciones	1.570		1.570													1.570				1.570
30 - Transporte	4.872	8.042	12.914	69.384												83.652		6.531	6.531	90.183
40 - Ecología y Medio Ambiente																				
50 - Agricultura	19.392		19.392													19.392				19.392
60 - Industria	670	1.834	2.504													2.504				2.504
70 - Comercio, Turismo y Otros Servicios	17.954	11.856	29.810													29.810				29.810
80 - Seguro y Finanzas	34.584		34.584													34.584				34.584
5 - DEUDA PUBLICA	1.482	4.935	6.417	1.406					530			1.936				8.353				8.353
9 - NO CLASIFICADO	174.497	18.862	193.359		2.423				2.364			4.787				198.146				198.146
TOTAL GENERAL	2.364.509	121.959	2.486.468	70.790	79.653	1.264	41.559	7.383	96.486	1.354	221	298.710	460.905	147.939	608.844	3.394.022	524.089	6.531	530.620	3.924.642

FUENTE: Cuenta General del Ejercicio

DIRECCION GENERAL DE PROGRAMACION Y ESTADISTICA HACENDAL

SECTOR PUBLICO PROVINCIAL

*** Esquema Ahorro – Inversión Financiamiento**

*** Erogaciones por Finalidad - Función**

Año: 1996

PROVINCIA DE SANTA FE

Esquema Ahorro-Inversión y Financiamiento del SECTOR PUBLICO PROVINCIAL

En miles de pesos corrientes

Año: 1996

CONCEPTOS	Administr.	Organismos	Institutos	Empresas	Total Sector Público
	Central	Descentraliz.	de Seguridad Social		
RECURSOS CORRIENTES	2.040.388	90.510	577.504	524.047	3.232.449
INGRESOS TRIBUTARIOS	1.765.528	27.593	20.615	3.662	1.817.398
Sobre los Ingresos					
Ganancias					
Otros					
Sobre el Patrimonio	178.943				178.943
Activos					
Inmobiliario	173.869				173.869
Patente Unica s/Vehículos	5.074				5.074
Bienes Personales					
Otros					
Sobre la Prod., Consumo y Transac.	548.411	27.593		3.662	579.666
Valor Agregado					
Internos Unificados					
Combustibles Líquidos		27.593		3.662	31.255
Consumo Energía Eléctrica					
Sellos y Tasas Retrib. de Serv.	122.675				122.675
Ingresos Brutos	425.736				425.736
Otros					
Otros Tributos de Origen Nacional	770.761		19.701		790.462
Otros Tributos de Origen Provincial	18.949		914		19.863
Régimen de Garantía y Fondos Nac.	248.464				248.464
CONTRIBUCION A LA SEGURIDAD SOCIAL	28.455		532.617		561.072
INGRESOS NO TRIBUTARIOS	201.290	8.294	2.973	13.526	226.083
Tasas y Tarifas	17.700	5.756			23.456
Derechos	1.665	224		148	2.037
Otros	181.925	2.314	2.973	13.378	200.590
OTROS INGRESOS CORRIENTES	45.115	54.623	21.299	506.859	627.896
Vta de Bs y Ss/Ingresos de Operac.		351	21.299	506.635	528.285
Rentas de la Propiedad				224	224
Transferencias Corrientes	45.115	54.272			99.387
GASTOS CORRIENTES	1.874.590	89.464	638.555	484.707	3.087.316
REMUNERACIONES	1.160.978	65.699	9.171	181.162	1.417.010
OTROS GASTOS DE CONSUMO	183.194	22.574	148.409	285.653	639.830
Bienes de Consumo		470			470
Servicios No Personales		4.691			4.691
Otros	183.194	17.413	148.409	285.653	634.669
RENTAS DE LA PROPIEDAD	17.269	999			18.268
PRESTACIONES DE LA SEG. SOCIAL	35.584		480.975		516.559
OTROS GASTOS CORRIENTES					
TRANSFERENCIAS CORRIENTES	477.565	192		17.892	495.649
Al Sector Privado	231.346	192			231.538
A Instit. Provinciales y Municipales	246.219			17.892	264.111
Coprocesión a MMCC	245.125				245.125
Otras	1.094			17.892	18.986
Otras Transferencias					
RESULTADO ECONOMICO	165.798	1.046	-61.051	39.340	145.133
RECURSOS DE CAPITAL	4.313	15.642		180	20.135
PROPIOS	19	13		180	212
TRANSFERENCIAS DE CAPITAL	143				143
RECUPERACION DE PRESTAMOS	4.151	15.629			19.780
GASTOS DE CAPITAL	113.514	118.783	84	30.860	263.241
INVERSION REAL DIRECTA	54.097	115.265	84	30.860	200.306
Bienes Preexistentes	1.155	1		1.131	2.287
Construcciones	40.250	115.017		20.975	176.242
Maquinarias y Equipos	12.692	247	84	8.744	21.767
Otros				10	10
TRANSFERENCIAS DE CAPITAL	18.620	142			18.762
INVERSION FINANCIERA	40.797	3.376			44.173
TOTAL DE RECURSOS	2.044.701	106.152	577.504	524.227	3.252.584
TOTAL DE GASTOS	1.988.104	208.247	638.639	515.567	3.350.557
RESULT. FINANC. ANTES DE CONTRIBUC.	56.597	-102.095	-61.135	8.660	-97.973
CONTRIBUCIONES FIGURATIVAS	48.830	81.771	49.376		179.977
GASTOS FIGURATIVOS	182.088	739			182.827
RESULTADO FINANCIERO	-76.661	-21.063	-11.759	8.660	-100.823
FUENTES FINANCIERAS	148.576	38.788	12.141	148	199.653
DISMINUCION DE LA INVERSION FCIERA.	26.346	28.154	12.141	148	66.789
ENDEUD. PUBLICO E INCREM.PASIVO	122.230	10.634			132.864
INCREMENTO DEL PATRIMONIO					
APLICACIONES FINANCIERAS	8.598	1.435		795	10.828
INVERSION FINANCIERA					
AMORT.DEUDA Y DISM. DE PASIVOS	8.598	1.435		795	10.828
FINANCIAMIENTO NETO	139.978	37.353	12.141	-647	188.825

FUENTE: Cuenta General del Ejercicio

PROVINCIA DE SANTA FE

Total de Gastos según la clasificación por Finalidad/Función del SECTOR PUBLICO PROVINCIAL

En miles de pesos corrientes

Año: 1996

CONCEPTOS	Administr.	Organis.	Institutos	Empresas	Total Sector Público
	Central	Descentr.	de Segur. Social		
1 - ADMINISTRACION GUBERNAMENTAL	664.876	45.777			710.653
10 - Legislativa	64.492				64.492
20 - Judicial	139.221				139.221
30 - Dirección Superior Ejecutiva					
50 - Relaciones Interiores	255.971				255.971
60 - Administración Fiscal	198.776	45.777			244.553
70 - Control de la Gestión Pública	6.416				6.416
80 - Información y Estadística Básica					
2 - SERVICIOS DE SEGURIDAD	224.476	1.311			225.787
10 - Seguridad Interior	208.793				208.793
20 - Sistema Penal	15.683	1.311			16.994
3 - SERVICIOS SOCIALES	1.097.057	93.688	638.638		1.829.383
10 - Salud	186.981				186.981
20 - Promoción y Asistencia Social	34.013				34.013
30 - Seguridad Social	120.900		638.638		759.538
41 - Educación Elemental	401.995				401.995
42 - Educación Media y Técnica	241.112				241.112
43 - Educación Superior y Universitaria	42.855				42.855
44 - Cultura	4.036				4.036
45 - Deporte y Recreación	1.170				1.170
46 - Administración de la Educación	59.874				59.874
50 - Ciencia y Técnica	797				797
60 - Trabajo					
70 - Vivienda y Urbanismo		75.728			75.728
80 - Agua Potable y Alcantarillada	3.324	17.960			21.284
90 - Otros Servicios Urbanos					
4 - SERVICIOS ECONOMICOS	81.571	66.888		515.567	664.026
10 - Energía, Combustible y Minería	7.598			508.992	516.590
20 - Comunicaciones	1.391				1.391
30 - Transporte	2.115	66.888		6.575	75.578
40 - Ecología y Medio Ambiente					
50 - Agricultura	14.920				14.920
60 - Industria	914				914
70 - Comercio, Turismo y Otros Servicios	28.095				28.095
80 - Seguro y Finanzas	26.538				26.538
5 - DEUDA PUBLICA	17.221	999			18.220
9 - NO CLASIFICADO	93.588	1.760		795	96.143
TOTAL GENERAL	2.178.789	210.423	638.638	516.362	3.544.212

FUENTE: Cuenta General del Ejercicio

DIRECCION GENERAL DE PROGRAMACION Y ESTADISTICA HACENDAL

PROVINCIA DE SANTA FE

Total de Gastos según la clasificación por Finalidad/Función del SECTOR PUBLICO PROVINCIAL

Año: 1996

En miles de pesos corrientes

CONCEPTOS	ADMINISTRACION CENTRAL			ORGANISMOS DESCENTRALIZADOS									INSTITUTOS DE SEGURIDAD SOCIAL			TOTAL ADMINISTR. PROVINCIAL	EMPRESAS			TOTAL SECTOR PUBLICO
	Adm. Central	Ctas. Espec.	TOTAL	DPV	DPVyU	IAPIP	API	CATASTRO	DIPOS Residual	Aero-puerto	EnReSS	TOTAL	CJyP	IAPOS	TOTAL		EPE	TUNEL	TOTAL	
1 - ADMINISTRACION GUBERNAMENTAL	652.196	12.680	664.876				38.586	7.191				45.777				710.653			710.653	
10 - Legislativa	64.492		64.492													64.492			64.492	
20 - Judicial	137.153	2.068	139.221													139.221			139.221	
30 - Dirección Superior Ejecutiva																				
50 - Relaciones Interiores	255.971		255.971													255.971			255.971	
60 - Administración Fiscal	188.164	10.612	198.776				38.586	7.191				45.777				244.553			244.553	
70 - Control de la Gestión Pública	6.416		6.416													6.416			6.416	
80 - Información y Estadística Básica																				
2 - SERVICIOS DE SEGURIDAD	207.757	16.719	224.476			1.311						1.311				225.787			225.787	
10 - Seguridad Interior	192.074	16.719	208.793													208.793			208.793	
20 - Sistema Penal	15.683		15.683			1.311						1.311				16.994			16.994	
3 - SERVICIOS SOCIALES	1.046.864	50.193	1.097.057		75.728				14.475		3.485	93.688	484.221	154.417	638.638	1.829.383			1.829.383	
10 - Salud	159.297	27.684	186.981													186.981			186.981	
20 - Promoción y Asistencia Social	34.013		34.013													34.013			34.013	
30 - Seguridad Social	119.240	1.660	120.900										484.221	154.417	638.638	759.538			759.538	
41 - Educación Elemental	397.987	4.008	401.995													401.995			401.995	
42 - Educación Media y Técnica	239.495	1.617	241.112													241.112			241.112	
43 - Educación Superior y Universitaria	42.855		42.855													42.855			42.855	
44 - Cultura	4.036		4.036													4.036			4.036	
45 - Deporte y Recreación	920	250	1.170													1.170			1.170	
46 - Administración de la Educación	45.330	14.544	59.874													59.874			59.874	
50 - Ciencia y Técnica	797		797													797			797	
60 - Trabajo																				
70 - Vivienda y Urbanismo					75.728							75.728				75.728			75.728	
80 - Agua Potable y Alcantarillada	2.894	430	3.324						14.475		3.485	17.960				21.284			21.284	
90 - Otros Servicios Urbanos																				
4 - SERVICIOS ECONOMICOS	72.460	9.111	81.571	65.040								66.888				148.459	508.992	6.575	515.567	664.026
10 - Energía, Combustible y Minería	7.598		7.598													7.598	508.992		508.992	516.590
20 - Comunicaciones	1.391		1.391													1.391			1.391	
30 - Transporte	1.958	157	2.115	65.040								66.888				69.003		6.575	6.575	75.578
40 - Ecología y Medio Ambiente																				
50 - Agricultura	14.920		14.920													14.920			14.920	
60 - Industria	470	444	914													914			914	
70 - Comercio, Turismo y Otros Servicios	19.585	8.510	28.095													28.095			28.095	
80 - Seguro y Finanzas	26.538		26.538													26.538			26.538	
5 - DEUDA PUBLICA	11.051	6.170	17.221	713								999				18.220			18.220	
9 - NO CLASIFICADO	84.450	9.138	93.588	681	325				754			1.760				95.348	795		795	96.143
TOTAL GENERAL	2.074.778	104.011	2.178.789	66.434	76.053	1.311	38.586	7.191	15.515	1.848	3.485	210.423	484.221	154.417	638.638	3.027.850	509.787	6.575	516.362	3.544.212

FUENTE: Cuenta General del Ejercicio

DIRECCION GENERAL DE PROGRAMACION Y ESTADISTICA HACENDAL

SECTOR PUBLICO PROVINCIAL

*** Esquema Ahorro – Inversión Financiamiento**

*** Erogaciones por Finalidad - Función**

Año: 1997

PROVINCIA DE SANTA FE

Esquema Ahorro-Inversión y Financiamiento del SECTOR PUBLICO PROVINCIAL

En miles de pesos corrientes

Año: 1997

CONCEPTOS	Administr.	Organismos	Institutos	Empresas	Total
	Central	Descentraliz.	de Seguridad Social		Sector Provincial
RECURSOS CORRIENTES	2.176.185	140.227	572.932	534.184	3.423.528
INGRESOS TRIBUTARIOS	2.086.428	29.226	20.683	3.787	2.140.124
Sobre los Ingresos	278.758				278.758
Ganancias	275.535				275.535
Otros	3.223				3.223
Sobre el Patrimonio	217.249				217.249
Activos	1.933				1.933
Inmobiliario	186.563				186.563
Patente Unica s/Vehículos	6.379				6.379
Bienes Personales	22.374				22.374
Otros					
Sobre la Prod., Consumo y Transac.	1.284.337	29.226		3.787	1.317.350
Valor Agregado	599.740				599.740
Internos Unificados	59.521				59.521
Combustibles Líquidos	6.773	29.226		3.787	39.786
Consumo Energía Eléctrica					
Sellos y Tasas Retrib. de Serv.	138.885				138.885
Ingresos Brutos	479.418				479.418
Otros					
Otros Tributos de Origen Nacional	3.182		20.683		23.865
Otros Tributos de Origen Provincial	97.636				97.636
Régimen de Garantía y Fondos Nac.	205.266				205.266
CONTRIBUCION A LA SEGURIDAD SOCIAL			529.791		529.791
INGRESOS NO TRIBUTARIOS	30.901	7.516		6.932	45.349
Tasas y Tarifas	18.831	4.654			23.485
Derechos		295		138	433
Otros	12.070	2.567		6.794	21.431
OTROS INGRESOS CORRIENTES	58.856	103.485	22.458	523.465	708.264
Vta de Bs y Ss/Ingresos de Operac.	20.446	50.767	22.458	523.092	616.763
Rentas de la Propiedad	12.097			373	12.470
Transferencias Corrientes	26.313	52.718			79.031
GASTOS CORRIENTES	1.915.480	113.530	669.126	466.797	3.164.933
REMUNERACIONES	1.186.030	68.039	9.584	160.889	1.424.542
OTROS GASTOS DE CONSUMO	148.036	38.270	138.924	287.518	612.748
Bienes de Consumo				119	119
Servicios No Personales				358	358
Otros	148.036	38.270	138.924	287.041	612.271
RENTAS DE LA PROPIEDAD	27.017	1.283			28.300
PRESTACIONES DE LA SEG. SOCIAL	35.358		520.618		555.976
OTROS GASTOS CORRIENTES				301	301
TRANSFERENCIAS CORRIENTES	519.039	5.938		18.089	543.066
Al Sector Privado	247.900			81	247.981
A Instit. Provinciales y Municipales	260.925	5.922		18.008	284.855
Coparticipación a MMCC	260.925				260.925
Otras		5.922		18.008	23.930
Otras Transferencias	10.214	16			10.230
RESULTADO ECONOMICO	260.705	26.697	-96.194	67.387	258.595
RECURSOS DE CAPITAL	14.389	20.058			34.447
PROPIOS	16	3			19
TRANSFERENCIAS DE CAPITAL	9.489	1.662			11.151
RECUPERACION DE PRESTAMOS	4.884	18.393			23.277
GASTOS DE CAPITAL	137.823	124.291	165	49.759	312.038
INVERSION REAL DIRECTA	45.960	115.851	165	49.759	211.735
Bienes Preexistentes	1.635	182		90	1.907
Construcciones	24.772	115.456		28.115	168.343
Maquinarias y Equipos	19.553	213	165	21.554	41.485
Otros					
TRANSFERENCIAS DE CAPITAL	36.996				36.996
INVERSION FINANCIERA	54.867	8.440			63.307
TOTAL DE RECURSOS	2.190.574	160.285	572.932	534.184	3.457.975
TOTAL DE GASTOS	2.053.303	237.821	669.291	516.556	3.476.971
RESULT. FINAN. ANTES DE CONTRIBUC.	137.271	-77.536	-96.359	17.628	-18.996
CONTRIBUCIONES FIGURATIVAS	23.485	84.032	96.572		204.089
GASTOS FIGURATIVOS	180.170	25.577			205.747
RESULTADO FINANCIERO	-19.414	-19.081	213	17.628	-20.654
FUENTES FINANCIERAS	98.932	30.428	383	1.090	130.833
DISMINUCION DE LA INVERSION FCIERA.	32.471	18.657	383	1.090	52.601
ENDEUD. PUBLICO E INCREM.PASIVO	66.461	11.771			78.232
INCREMENTO DEL PATRIMONIO					
APLICACIONES FINANCIERAS	42.101	746		753	43.600
INVERSION FINANCIERA					
AMORT.DEUDA Y DISM. DE PASIVOS	42.101	746		753	43.600
FINANCIAMIENTO NETO	56.831	29.682	383	337	87.233

FUENTE: Cuenta General del Ejercicio

PROVINCIA DE SANTA FE

Total de Gastos según la clasificación por Finalidad/Función del SECTOR PUBLICO PROVINCIAL

En miles de pesos corrientes

Año: 1997

CONCEPTOS	Administr.	Organis.	Institutos	Empresas	Total Sector Público
	Central	Descentr.	de Segur. Social		
1 - ADMINISTRACION GUBERNAMENTAL	629.401	70.929			700.330
10 - Legislativa	66.810				66.810
20 - Judicial	147.273				147.273
30 - Dirección Superior Ejecutiva					
50 - Relaciones Interiores	262.960	23.627			286.587
60 - Administración Fiscal	145.638	47.302			192.940
70 - Control de la Gestión Pública	6.720				6.720
80 - Información y Estadística Básica					
2 - SERVICIOS DE SEGURIDAD	237.316	1.385			238.701
10 - Seguridad Interior	220.027				220.027
20 - Sistema Penal	17.289	1.385			18.674
3 - SERVICIOS SOCIALES	1.055.871	90.204	669.291		1.815.366
10 - Salud	188.481				188.481
20 - Promoción y Asistencia Social	35.164				35.164
30 - Seguridad Social	52.910	2.593	669.291		724.794
41 - Educación Elemental	405.449				405.449
42 - Educación Media y Técnica	245.568				245.568
43 - Educación Superior y Universitaria	43.727				43.727
44 - Cultura	4.065				4.065
45 - Deporte y Recreación	1.857				1.857
46 - Administración de la Educación	73.168				73.168
50 - Ciencia y Técnica	762				762
60 - Trabajo					
70 - Vivienda y Urbanismo		75.466			75.466
80 - Agua Potable y Alcantarillada	4.720	12.145			16.865
90 - Otros Servicios Urbanos					
4 - SERVICIOS ECONOMICOS	103.756	74.019		516.556	694.331
10 - Energía, Combustible y Minería	4.896			507.684	512.580
20 - Comunicaciones	1.238				1.238
30 - Transporte	2.065	74.019		8.872	84.956
40 - Ecología y Medio Ambiente					
50 - Agricultura	13.039				13.039
60 - Industria	7.229				7.229
70 - Comercio, Turismo y Otros Servicios	17.390				17.390
80 - Seguro y Finanzas	57.899				57.899
5 - DEUDA PUBLICA	26.960	1.284			28.244
9 - NO CLASIFICADO	222.271	26.322		753	249.346
TOTAL GENERAL	2.275.575	264.143	669.291	517.309	3.726.318

FUENTE: Cuenta General del Ejercicio

DIRECCION GENERAL DE PROGRAMACION Y ESTADISTICA HACENDAL

PROVINCIA DE SANTA FE

Total de Gastos según la clasificación por Finalidad/Función del SECTOR PUBLICO PROVINCIAL

Año: 1997

En miles de pesos corrientes

CONCEPTOS	ADMINISTRACION CENTRAL			ORGANISMOS DESCENTRALIZADOS										INSTITUTOS DE SEGURIDAD SOCIAL			TOTAL	EMPRESAS			TOTAL
	Adm. Central	Ctas. Espec.	TOTAL	DPV	DPVyU	IAPIP	API	CATASTRO	DIPOS Residual	Caja de Asist. Social	Aero-puerto	EnReSS	TOTAL	CJyP	IAPOS	TOTAL	ADMINISTR. PROVINCIAL	EPE	TUNEL	TOTAL	SECTOR PUBLICO
1 - ADMINISTRACION GUBERNAMENTAL	615.543	13.858	629.401				40.132	7.170		23.627			70.929				700.330				700.330
10 - Legislativa	66.810		66.810														66.810				66.810
20 - Judicial	144.277	2.996	147.273														147.273				147.273
30 - Dirección Superior Ejecutiva																					
50 - Relaciones Interiores	262.960		262.960						23.627				23.627				286.587				286.587
60 - Administración Fiscal	134.776	10.862	145.638				40.132	7.170					47.302				192.940				192.940
70 - Control de la Gestión Pública	6.720		6.720														6.720				6.720
80 - Información y Estadística Básica																					
2 - SERVICIOS DE SEGURIDAD	219.592	17.724	237.316			1.385							1.385				238.701				238.701
10 - Seguridad Interior	202.303	17.724	220.027														220.027				220.027
20 - Sistema Penal	17.289		17.289			1.385							1.385				18.674				18.674
3 - SERVICIOS SOCIALES	1.004.899	50.972	1.055.871		75.466			15	8.607	2.578		3.538	90.204	524.163	145.128	669.291	1.815.366				1.815.366
10 - Salud	166.962	21.519	188.481														188.481				188.481
20 - Promoción y Asistencia Social	35.164		35.164														35.164				35.164
30 - Seguridad Social	52.584	326	52.910					15		2.578			2.593	524.163	145.128	669.291	724.794				724.794
41 - Educación Elemental	404.970	479	405.449														405.449				405.449
42 - Educación Media y Técnica	245.480	88	245.568														245.568				245.568
43 - Educación Superior y Universitaria	43.727		43.727														43.727				43.727
44 - Cultura	4.065		4.065														4.065				4.065
45 - Deporte y Recreación	950	907	1.857														1.857				1.857
46 - Administración de la Educación	47.115	26.053	73.168														73.168				73.168
50 - Ciencia y Técnica	762		762														762				762
60 - Trabajo																					
70 - Vivienda y Urbanismo					75.466								75.466				75.466				75.466
80 - Agua Potable y Alcantarillada	3.120	1.600	4.720						8.607			3.538	12.145				16.865				16.865
90 - Otros Servicios Urbanos																					
4 - SERVICIOS ECONOMICOS	99.403	4.353	103.756	72.020							1.999		74.019				177.775	507.684	8.872	516.556	694.331
10 - Energía, Combustible y Minería	4.896		4.896														4.896	507.684		507.684	512.580
20 - Comunicaciones	1.238		1.238														1.238				1.238
30 - Transporte	1.060	1.005	2.065	72.020							1.999		74.019				76.084		8.872	8.872	84.956
40 - Ecología y Medio Ambiente																					
50 - Agricultura	13.039		13.039														13.039				13.039
60 - Industria	7.208	21	7.229														7.229				7.229
70 - Comercio, Turismo y Otros Servicios	14.063	3.327	17.390														17.390				17.390
80 - Seguro y Finanzas	57.899		57.899														57.899				57.899
5 - DEUDA PUBLICA	19.900	7.060	26.960	1.207					77				1.284				28.244				28.244
9 - NO CLASIFICADO	215.413	6.858	222.271	341	1.005				1.116	23.860			26.322				248.593	753		753	249.346
TOTAL GENERAL	2.174.750	100.825	2.275.575	73.568	76.471	1.385	40.132	7.185	9.800	50.065	1.999	3.538	264.143	524.163	145.128	669.291	3.209.009	508.437	8.872	517.309	3.726.318

FUENTE: Cuenta General del Ejercicio

DIRECCION GENERAL DE PROGRAMACION Y ESTADISTICA HACENDAL

SECTOR PUBLICO PROVINCIAL

*** Esquema Ahorro – Inversión Financiamiento**

*** Erogaciones por Finalidad - Función**

Año: 1998

PROVINCIA DE SANTA FE
Esquema Ahorro-Inversión y Financiamiento del SECTOR PUBLICO PROVINCIAL

En miles de pesos corrientes

Año: 1998

CONCEPTOS	Administr.	Organismos	Institutos	Empresas	Total Sector Público
	Central	Descentraliz.	de Seguridad Social		
RECURSOS CORRIENTES	2.328.763	137.389	563.592	484.940	3.514.684
INGRESOS TRIBUTARIOS	2.249.271	73.341	22.661	4.120	2.349.393
Sobre los Ingresos	336.050				336.050
Ganancias	336.050				336.050
Otros					
Sobre el Patrimonio	230.267		5.735		236.002
Activos	546				546
Inmobiliario	186.140				186.140
Patente Unica s/Vehículos	6.530				6.530
Bienes Personales	37.051		5.735		42.786
Otros					
Sobre la Prod.,Consumo y Transac.	1.375.791	73.331	16.926	4.120	1.470.168
Valor Agregado	664.683		16.926		681.609
Internos Unificados	55.851				55.851
Combustibles Líquidos	14.211	73.331		4.120	91.662
Consumo Energía Electrica					
Sellos y Tasas Retrib. de Serv.	147.633				147.633
Ingresos Brutos	493.413				493.413
Otros					
Otros Tributos de Origen Nacional	24.292				24.292
Otros Tributos de Origen Provincial	95.235				95.235
Régimen de Garantía y Fondos Nac.	187.636	10			187.646
CONTRIBUCION A LA SEGURIDAD SOCIAL	342		527.721		528.063
INGRESOS NO TRIBUTARIOS	23.423	63.053	2.201	307	88.984
Tasas y Tarifas	3.598	4.393			7.991
Derechos	3.746	1.540		156	5.442
Otros	16.079	57.120	2.201	151	75.551
OTROS INGRESOS CORRIENTES	55.727	995	11.009	480.513	548.244
Via de Bs y Ss/Ingresos de Operac.	28.659	955	11.009	480.075	520.698
Rentas de la Propiedad	9.880	40		438	10.358
Transferencias Corrientes	17.188				17.188
GASTOS CORRIENTES	2.057.617	118.579	691.936	419.232	3.287.364
REMUNERACIONES	1.224.719	67.572	11.151	150.882	1.454.324
OTROS GASTOS DE CONSUMO	169.309	40.722	146.240	252.879	609.150
Bienes de Consumo	56.847	1.666	377	15.966	74.856
Servicios No Personales	115.971	39.056	145.863	236.913	537.803
Otros	-3.509				-3.509
RENTAS DE LA PROPIEDAD	34.382	1.683			36.065
PRESTACIONES DE LA SEG. SOCIAL	46.249	16	534.545		580.810
OTROS GASTOS CORRIENTES	64.284	2.226		410	66.920
TRANSFERENCIAS CORRIENTES	518.674	6.360		15.061	540.095
Al Sector Privado	232.867	4		82	232.953
A Instit.Provinciales y Municipales	264.889	6.356		14.979	286.224
Coparticipación a MMCC	259.496				259.496
Otras	5.393	6.356		14.979	26.728
Otras Transferencias	20.918				20.918
RESULTADO ECONOMICO	271.146	18.810	-128.344	65.708	227.320
RECURSOS DE CAPITAL	117.304	22.031			139.335
PROPIOS	26	2			28
TRANSFERENCIAS DE CAPITAL	18.001				18.001
RECUPERACION DE PRESTAMOS	99.277	22.029			121.306
GASTOS DE CAPITAL	497.303	127.291	53	46.608	671.255
INVERSION REAL DIRECTA	71.725	116.198	53	45.592	233.568
Bienes Preexistentes	740	38		167	945
Construcciones	47.752	99.155		38.057	184.964
Maquinarias y Equipos	17.940	17.005	53	7.051	42.049
Otros	5.293			317	5.610
TRANSFERENCIAS DE CAPITAL	29.095			1.016	30.111
INVERSION FINANCIERA	396.483	11.093			407.576
TOTAL DE RECURSOS	2.446.067	159.420	563.592	484.940	3.654.019
TOTAL DE GASTOS	2.554.920	245.870	691.989	465.840	3.958.619
RESULT. FINANC. ANTES DE CONTRIBUC.	-108.853	-86.450	-128.397	19.100	-304.600
CONTRIBUCIONES FIGURATIVAS	26.546	92.732	129.236		248.514
GASTOS FIGURATIVOS	221.532	27.135			248.667
RESULTADO FINANCIERO	-303.839	-20.853	839	19.100	-304.753
FUENTES FINANCIERAS	379.217	16.507	597	11.000	407.321
DISMINUCION DE LA INVERSION FCIERA.	128.387	13.800	597		142.784
ENDEUD. PUBLICO E INCREM.PASIVO	250.830	2.707		11.000	264.537
INCREMENTO DEL PATRIMONIO					
APLICACIONES FINANCIERAS	100.008	3.154		712	103.874
INVERSION FINANCIERA	56.358				56.358
AMORT.DEUDA Y DISM. DE PASIVOS	43.650	3.154		712	47.516
FINANCIAMIENTO NETO	279.209	13.353	597	10.288	303.447

FUENTE: Cuenta General del Ejercicio

PROVINCIA DE SANTA FE
Estructura Abono Inversión y Financiamiento de las CUENTAS ESPECIALES
En miles de pesos corrientes - Año 1998

CONCEPTOS	Poder Judicial	Servicio Policia Adicional	Sistema de Alarma	Verific. Automot.	Registro Nac. de las Personas	Fondo p/la Activ. Productiva	Fondo Municipal de Invers.	Fondo de Desar. Municipal	Préstamo BIFB	Fondo Des. Munic. PRODSM	Préstamo BID PRODSM	Prog.San. Fiebro. y Des.Econ.	Prog.Rehab. p/Emerg. Inundac.	Proyecto Protección Inundac.	Fdg.Prov. Ayuda Esc. y Asis. Cód.	Ley Federal de Educ.	PRISE	PRODYMES	Programa Mater. Infan. y Nutrición	C.U.D.A.I.O.	Fondo Asis. p/la Salud Pública	Facil.Hosp. Pub. P/Pres. Médicos	Tasas y Aranceles Bromatol.	Serv. Prov. de Agua Pot. Rural	Multas SETySS	Fondo Prov. del Deporte	TOTAL
RECURSOS CORRIENTES	3.336	16.789	310	819	656	241	1.358	327		112		719	2	54	2.143	660	47	8	462		1	4.864	1.167	1.447	146	71	35.730
INGRESOS TRIBUTARIOS						241																					241
Sobre los Ingresos Ganancias Otros Sobre el Patrimonio Activos Inmobiliario Patente Única s/Vehículos Bienes Personales Otros Sobre la Prod., Consumo y Transac. Valor Acrecido Internos Unificados Combustibles Líquidos Consumo Energía Eléctrica Sellos y Tasas Reint. de Serv. Ingresos Brutos Otros Otros Tributos de Origen Nacional Otros Tributos de Origen Provincial Recreos de Garantía y Fondos Naz.						241																					241
CONTRIBUCIÓN A LA SEGURIDAD SOCIAL	2.527											662		54	2.143	329	47			342	1		1.167	763	146	5	342
INGRESOS NO TRIBUTARIOS	2.279											662		54	2.143	329	47	8		120	1	1.166					342
Tasas y Tarifas Derechos Otros OTROS INGRESOS CORRIENTES Via de Sa y Sal. Ingresos de Operac. Rentas de la Propiedad Transferencias Corrientes	2.279											662		54	2.143	329	47	8		120	1	1.166					342
OTROS INGRESOS CORRIENTES	809	16.789	310	819	656		1.358	327		112		57	2	54	2.143	329	47	8		120	1	4.864	1.167	1.447	146	66	27.192
REMUNERACIONES	1.494	16.789	310	819	656		1.358	327		112		57	2	54	2.143	329	47	8		120	1	4.864	1.167	1.447	146	66	27.192
Bienes de Consumo Otros GASTOS CORRIENTES	254	2.363	242	680	220	3	1	37		1.041	2.300	702	1.010	628	2.293	2.066	1.751	848	8.629	4.056	3.238	1.224	1.724	108	39	57.629	
RENTAS DE LA PROPIEDAD PRESTACIONES DE LA SECC. SOCIAL OTROS GASTOS CORRIENTES TRANSFERENCIAS CORRIENTES	1.240	14.436	68	139	377	10	1	37		57		1.041	2.300	702	1.010	628	2.293	2.066	1.751	848	8.629	4.056	3.238	1.224	1.724	108	39
Al Sector Privado A Inst. Provinciales y Municipales Coparticipación a MMCC Otros												7	2.300	702	1.010	628	2.293	2.066	1.751	848	8.629	4.056	3.238	1.224	1.724	108	39
RESULTADO ECONOMICO	1.842				-12	228	1.357	290	55	-322	-2.288	-648	-7.128	32	-2.186	-2.058	-1.751	-386	-8.629	808		-2.071	1.447		-461	-21.800	
RECURSOS DE CAPITAL						806	2.571	171							2.085	4.279		376	2.538								13.430
TRANSFERENCIAS DE CAPITAL						806	2.571	171							2.085	4.279		376	2.538								13.430
RECUPERACION DE PRESTAMOS																											68
GASTOS DE CAPITAL	1.393					262		3.481		5.199	13.529	641	2.587	5.296	3.171	1.855	666	2	11	281	125	3.225					41.728
INVERSION REAL DIRECTA	1.393					262		3.481		5.199	13.529	641	2.587	5.296	3.171	1.855	666	2	11	281	125	3.225					41.728
Bienes Personales Construcciones Maquinarias y Equipos Otros	14				130						4.346	9.183	4.346	618	1.003	2.563	1.702	1.137	428	77	2	11	281	125	3.225	4	
TRANSFERENCIAS DE CAPITAL	532				279							23	10	2.733	1.469	718											10.251
INVERSION FINANCIERA	3.336	16.789	310	819	656	1.046	3.929	498	3.481	5.199		719	2	54	4.228	4.939	47	384	2.238	462	1	4.864	1.167	2.052	146	71	49.169
TOTAL DE RECURSOS	2.867	16.789	310	819	656	13	1	37	3.481	57	5.199	14.070	2.300	1.363	11.858	4.924	5.404	3.921	4.417	897	8.640	4.937	3.363	3.225	146	526	89.207
RESULT. FINAN. ANTES DE CONTRIB. GASTOS FIGURATIVOS	449				-274	1.033	3.928	461	-3.481	55	-5.199	-13.851	-2.288	-1.289	-7.630	-985	-6.357	-3.537	121	-388	827	-2.186				465	-50.188
CONTRIBUCIONES FIGURATIVAS															12.265						12.112			202			665
RESULTADO FINANCIERO	449				-274	1.033	3.928	461	-3.481	55	-5.199	-13.851	-2.288	-1.289	-6.405	-985	-5.357	-3.537	121	-388	3.473	527	-2.186	-971		200	-24.844
FUENTES FINANCIERAS	4.240				1.691	4.675	65	3.411		4.904	6.332	2.425	693	1.497	1.959	5.402	2.748	64	750				2.850	3.036		62	48.804
DISMINUCION DE LA INVERSION FOIERA. ENDEUD. PUBLICO E INCREM.PASIVO INCREMENTO DEL PATRIMONIO	4.240				1.691	4.675	65	3.411		4.904	6.099	2.415	693	1.497	1.959	5.400	2	2.748	64	750			2.850	3.036		62	48.804
APLICACIONES FINANCIERAS						2.229	247			128	5.544	4.965	22						140								14.848
INVERSION FINANCIERA AMORT. DEUDA Y OBL. DE PASIVOS FINANCIEROS	1.430				1.691	4.675	2.229	247		128	5.544	4.965	22						140								14.848
FUENTE: Cuenta General del Ejercicio						1.691	4.675	2.229	247	128	5.544	4.965	22						140								14.848
FINANCIAMIENTO DEL EJERCICIO	1.430				1.691	4.675	2.229	247	128	128	5.544	4.965	22						140								14.848

DIRECCION GENERAL DE PROGRAMACION Y ESTADISTICA HACENDAL

PROVINCIA DE SANTA FE

Total de Gastos según la clasificación por Finalidad/Función del SECTOR PUBLICO PROVINCIAL

En miles de pesos corrientes

Año: 1998

CONCEPTOS	Administr.	Organis.	Institutos	Empresas	Total Sector Público
	Central	Descentr.	de Segur. Social		
1 - ADMINISTRACION GUBERNAMENTAL	687.296	77.916			765.212
10 - Legislativa	74.010				74.010
20 - Judicial	148.724				148.724
30 - Dirección Superior Ejecutiva	165.880	28.932			194.812
50 - Relaciones Interiores	280.671				280.671
60 - Administración Fiscal	9.358	48.984			58.342
70 - Control de la Gestión Pública	7.237				7.237
80 - Información y Estadística Básica	1.416				1.416
2 - SERVICIOS DE SEGURIDAD	252.571	1.409			253.980
10 - Seguridad Interior	227.379				227.379
20 - Sistema Penal	25.192	1.409			26.601
3 - SERVICIOS SOCIALES	1.114.271	90.831	691.989		1.897.091
10 - Salud	179.351				179.351
20 - Promoción y Asistencia Social	86.756				86.756
30 - Seguridad Social	49.260	19	691.989		741.268
41 - Educación Elemental	418.604				418.604
42 - Educación Media y Técnica	259.427				259.427
43 - Educación Superior y Universitaria	46.814				46.814
44 - Cultura	6.537				6.537
45 - Deporte y Recreación	1.596				1.596
46 - Administración de la Educación	51.003				51.003
50 - Ciencia y Técnica	961				961
60 - Trabajo	1.932				1.932
70 - Vivienda y Urbanismo		79.984			79.984
80 - Agua Potable y Alcantarillada	12.030	10.828			22.858
90 - Otros Servicios Urbanos					
4 - SERVICIOS ECONOMICOS	483.385	74.032		465.840	1.023.257
10 - Energía, Combustible y Minería				457.927	457.927
20 - Comunicaciones					
30 - Transporte	8.584	74.032		7.913	90.529
40 - Ecología y Medio Ambiente	1.270				1.270
50 - Agricultura	7.665				7.665
60 - Industria	4.122				4.122
70 - Comercio, Turismo y Otros Servicios	3.839				3.839
80 - Seguro y Finanzas	457.905				457.905
5 - DEUDA PUBLICA	33.331	1.683		712	35.726
9 - NO CLASIFICADO	305.604	30.289			335.893
TOTAL GENERAL	2.876.458	276.160	691.989	466.552	4.311.159

FUENTE: Cuenta General del Ejercicio

DIRECCION GENERAL DE PROGRAMACION Y ESTADISTICA HACENDAL

PROVINCIA DE SANTA FE

Total de Gastos según la clasificación por Finalidad/Función del SECTOR PUBLICO PROVINCIAL

Año: 1998

En miles de pesos corrientes

CONCEPTOS	ADMINISTRACION CENTRAL			ORGANISMOS DESCENTRALIZADOS									INSTITUTOS DE SEGURIDAD SOCIAL			TOTAL	EMPRESAS			TOTAL	
	Adm. Central	Ctas. Espec.	TOTAL	DPV	DPVyU	IAPIP	API	CATASTRO	DIPOS Residual	Caja de Asist. Social	Aero-puerto	EnReSS	TOTAL	CJyP	IAPOS	TOTAL	ADMINISTR. PROVINCIAL	EPE	TUNEL	TOTAL	SECTOR PUBLICO
1 - ADMINISTRACION GUBERNAMENTAL	675.527	11.769	687.296				41.301	7.683		28.932			77.916				765.212				765.212
10 - Legislativa	74.010		74.010														74.010				74.010
20 - Judicial	145.837	2.887	148.724														148.724				148.724
30 - Dirección Superior Ejecutiva	156.998	8.882	165.880							28.932			28.932				194.812				194.812
50 - Relaciones Interiores	280.671		280.671														280.671				280.671
60 - Administración Fiscal	9.358		9.358				41.301	7.683					48.984				58.342				58.342
70 - Control de la Gestión Pública	7.237		7.237														7.237				7.237
80 - Información y Estadística Básica	1.416		1.416														1.416				1.416
2 - SERVICIOS DE SEGURIDAD	234.653	17.918	252.571			1.409							1.409				253.980				253.980
10 - Seguridad Interior	209.461	17.918	227.379														227.379				227.379
20 - Sistema Penal	25.192		25.192			1.409							1.409				26.601				26.601
3 - SERVICIOS SOCIALES	1.060.193	54.078	1.114.271		79.984			15	7.132	4		3.696	90.831	538.792	153.197	691.989	1.897.091				1.897.091
10 - Salud	160.040	19.311	179.351														179.351				179.351
20 - Promoción y Asistencia Social	83.927	2.829	86.756														86.756				86.756
30 - Seguridad Social	48.960	300	49.260					15		4			19	538.792	153.197	691.989	741.268				741.268
41 - Educación Elemental	418.063	541	418.604														418.604				418.604
42 - Educación Media y Técnica	259.427		259.427														259.427				259.427
43 - Educación Superior y Universitaria	46.814		46.814														46.814				46.814
44 - Cultura	6.537		6.537														6.537				6.537
45 - Deporte y Recreación	1.061	535	1.596														1.596				1.596
46 - Administración de la Educación	23.755	27.248	51.003														51.003				51.003
50 - Ciencia y Técnica	961		961														961				961
60 - Trabajo	1.843	89	1.932														1.932				1.932
70 - Vivienda y Urbanismo					79.984								79.984				79.984				79.984
80 - Agua Potable y Alcantarillada	8.805	3.225	12.030						7.132			3.696	10.828				22.858				22.858
90 - Otros Servicios Urbanos																					
4 - SERVICIOS ECONOMICOS	471.133	12.252	483.385	71.563							2.469		74.032				557.417	457.927	7.913	465.840	1.023.257
10 - Energía, Combustible y Minería																		457.927			457.927
20 - Comunicaciones																					
30 - Transporte	1.845	6.739	8.584	71.563						2.469			74.032				82.616		7.913	7.913	90.529
40 - Ecología y Medio Ambiente	1.270		1.270														1.270				1.270
50 - Agricultura	7.459	206	7.665														7.665				7.665
60 - Industria	4.109	13	4.122														4.122				4.122
70 - Comercio, Turismo y Otros Servicios	3.839		3.839														3.839				3.839
80 - Seguro y Finanzas	452.611	5.294	457.905														457.905				457.905
5 - DEUDA PUBLICA	22.352	10.979	33.331	1.632									1.683				35.014	712		712	35.726
9 - NO CLASIFICADO	298.396	7.208	305.604	2.860	1.500								30.289				335.893				335.893
TOTAL GENERAL	2.762.254	114.204	2.876.458	76.055	81.484	1.409	41.301	7.698	7.916	54.132	2.469	3.696	276.160	538.792	153.197	691.989	3.844.607	458.639	7.913	466.552	4.311.159

FUENTE: Cuenta General del Ejercicio

DIRECCION GENERAL DE PROGRAMACION Y ESTADISTICA HACENDAL

PROVINCIA DE SANTA FE

Total de Gastos según la clasificación por Finalidad/Función de las CUENTAS ESPECIALES

En miles de pesos corrientes - Año 1998

CONCEPTOS	Poder Judicial	Servicio Policia Adicional	Sistema de Alarma	Verific. Automot.	Registro Nac. de las Personas	Fondo p/la Activ. Productiva	Fondo Municipal de Invers.	Fondo de Desarr. Municipal	Préstamo BIRF	Fondo Des. Munic. PRODISM	Préstamo BID PRODISM	Prog.San. Fciero. y Des.Econ.	Prog.Rehab. p/Emerg. Inundac.	Proyecto Protección Inundac.	Fdo.Prov. Ayuda Esc. y Asis. Cul.	Ley Federal de Educ.	PRISE	PRODYMES	Programa Mater. Infan. y Nutrición	C.U.D.A.I.O.	Fondo Asis. p/la Salud Pública	Fact.Hosp. P/Pres. Médicas	Tasas y Aranceles Bromatol.	Serv. Prov. de Agua Pot. Rural	Multas SETySS	Fondo Prov. del Deporte	TOTAL	
1 - ADMINISTRACION GUBERNAMENTAL	2.887				930							4.870	2.300	725												57		11.769
10 - Legislativa																												
20 - Judicial	2.887																											2.887
30 - Dirección Superior Ejecutiva					930							4.870	2.300	725												57		8.882
50 - Relaciones Interiores																												
60 - Administración Fiscal																												
70 - Control de la Gestión Pública																												
80 - Información y Estadística Básica																												
2 - SERVICIOS DE SEGURIDAD		16.789	310	819																								17.918
10 - Seguridad Interior		16.789	310	819																								17.918
20 - Sistema Penal																												
3 - SERVICIOS SOCIALES												2.962		412	11.858	5.924	5.404	4.062	2.417	850	8.640	4.337	3.363	3.225	89	535	54.078	
10 - Salud												2.421																19.311
20 - Promoción y Asistencia Social														412					2.417		8.640	4.337	3.363				2.829	
30 - Seguridad Social																				300							300	
41 - Educación Elemental												541															541	
42 - Educación Media y Técnica																												
43 - Educación Superior y Universitaria																												
44 - Cultura																												
45 - Deporte y Recreación																												535
46 - Administración de la Educación															11.858	5.924	5.404	4.062									27.248	
50 - Ciencia y Técnica																												89
60 - Trabajo																												89
70 - Vivienda y Urbanismo																												
80 - Agua Potable y Alcantarillada																									3.225		3.225	
90 - Otros Servicios Urbanos																												
4 - SERVICIOS ECONOMICOS						13	1	37		57	5.199	6.739		206													12.252	
10 - Energía, Combustible y Minería																												
20 - Comunicaciones																												
30 - Transporte												6.739																6.739
40 - Ecología y Medio Ambiente																												
50 - Agricultura																												206
60 - Industria						13																						13
70 - Comercio, Turismo y Otros Servicios							1	37		57	5.199																	5.294
80 - Seguro y Finanzas																												
5 - DEUDA PUBLICA						518	247	3.481		128		3.287	2.522	22													774	
9 - NO CLASIFICADO								1.710				2.256	2.443														799	
TOTAL GENERAL	2.887	16.789	310	819	930	13	2.229	284	3.481	185	5.199	20.114	7.265	1.365	11.858	5.924	5.404	4.062	2.417	850	8.640	4.337	3.363	4.798	146	535	114.204	

FUENTE: Cuenta General del Ejercicio

DIRECCION GENERAL DE PROGRAMACION Y ESTADISTICA HACENDAL

SECTOR PUBLICO PROVINCIAL

*** Esquema Ahorro – Inversión Financiamiento**

*** Erogaciones por Finalidad - Función**

Año: 1999

PROVINCIA DE SANTA FE
Esquema Ahorro-Inversión y Financiamiento del SECTOR PUBLICO PROVINCIAL
En miles de pesos corrientes

Año: 1999

CONCEPTOS	Administr.	Organismos	Institutos	Empresas	Total Sector Público
	Central	Descentraliz.	de Seguridad Social		
RECURSOS CORRIENTES	2.285.551	124.336	588.298	498.275	3.496.460
INGRESOS TRIBUTARIOS	2.177.445	60.689	20.641	2.810	2.261.585
Sobre los Ingresos	366.793				366.793
Ganancias	366.793				366.793
Otros					
Sobre el Patrimonio	235.514		5.371		240.885
Activos	225				225
Inmobiliario	202.453				202.453
Patente Unica s/Vehículos	6.938				6.938
Bienes Personales	25.898		5.371		31.269
Otros					
Sobre la Prod.,Consumo y Transac.	1.275.281	60.686	15.270	2.810	1.354.047
Valor Agregado	588.331		15.270		603.601
Internos Unificados	52.301				52.301
Combustibles Líquidos	25.593	60.686		2.810	89.089
Consumo Energía Eléctrica					
Sellos y Tasas Retrib. de Serv.	146.881				146.881
Ingresos Brutos	434.208				434.208
Otros	27.967				27.967
Otros Tributos de Origen Nacional	16.874				16.874
Otros Tributos de Origen Provincial	94.733				94.733
Régimen de Garantía y Fondos Nac.	188.250	3			188.253
CONTRIBUCION A LA SEGURIDAD SOCIAL	517		555.379		555.896
INGRESOS NO TRIBUTARIOS	28.911	62.664	1.089	237	92.901
Tasas y Tarifas	3.813	4.797			8.610
Derechos	3.848	1.987		142	5.977
Otros	21.250	55.880	1.089	95	78.314
OTROS INGRESOS CORRIENTES	78.678	983	11.189	495.228	586.078
Vta de Bs y Ss/Ingresos de Operac.	26.078	899	11.189	495.019	533.185
Rentas de la Propiedad	4.462	24		209	4.695
Transferencias Corrientes	48.138	60			48.198
GASTOS CORRIENTES	2.150.604	115.639	708.819	449.720	3.424.782
REMUNERACIONES	1.328.993	69.173	12.760	149.767	1.560.693
OTROS GASTOS DE CONSUMO	157.910	38.391	153.208	281.169	630.678
Bienes de Consumo	59.313	1.281	305	15.673	76.572
Servicios No Personales	101.589	37.110	152.903	265.496	557.098
Otros	-2.992				-2.992
RENTAS DE LA PROPIEDAD	43.266	1.672			44.938
PRESTACIONES DE LA SEG. SOCIAL	37.726		542.851		580.577
OTROS GASTOS CORRIENTES	7.174	1.873		290	9.337
TRANSFERENCIAS CORRIENTES	575.535	4.530		18.494	598.559
Al Sector Privado	289.592	1		82	289.675
A Instit.Provinciales y Municipales	285.733	4.529		18.412	308.674
Coparticipación a MMCC	267.519				267.519
Otras	18.214	4.529		18.412	41.155
Otras Transferencias	210				210
RESULTADO ECONOMICO	134.947	8.697	-120.521	48.555	71.678
RECURSOS DE CAPITAL	23.806	20.778			44.584
PROPIOS	2.573	1			2.574
TRANSFERENCIAS DE CAPITAL	15.204				15.204
RECUPERACION DE PRESTAMOS	6.029	20.777			26.806
GASTOS DE CAPITAL	160.365	77.597	10	45.321	283.293
INVERSION REAL DIRECTA	84.787	68.440	10	44.821	198.058
Bienes Preexistentes	170	822		237	1.229
Construcciones	61.376	67.415		35.786	164.577
Maquinarias y Equipos	18.462	192	10	8.645	27.309
Otros	4.779	11		153	4.943
TRANSFERENCIAS DE CAPITAL	32.459			500	32.959
INVERSION FINANCIERA	43.119	9.157			52.276
TOTAL DE RECURSOS	2.309.357	145.114	588.298	498.275	3.541.044
TOTAL DE GASTOS	2.310.969	193.236	708.829	495.041	3.708.075
RESULT. FINANC. ANTES DE CONTRIBUC.	-1.612	-48.122	-120.531	3.234	-167.031
CONTRIBUCIONES FIGURATIVAS	25.482	79.788	120.152		225.422
GASTOS FIGURATIVOS	199.505	25.917			225.422
RESULTADO FINANCIERO	-175.635	5.749	-379	3.234	-167.031
FUENTES FINANCIERAS	592.031	11.855	1.436	17.577	622.899
DISMINUCION DE LA INVERSION FCIERA.	123.868	8.849	1.436	1.577	135.730
ENDEUD. PUBLICO E INCREM.PASIVO	468.163	3.006		16.000	487.169
INCREMENTO DEL PATRIMONIO					
APLICACIONES FINANCIERAS	416.396	4.082		1.766	422.244
INVERSION FINANCIERA	366.179				366.179
AMORT.DEUDA Y DISM. DE PASIVOS	50.217	4.082		1.766	56.065
FINANCIAMIENTO NETO	175.635	7.773	1.436	15.811	200.655

FUENTE: Cuenta General del Ejercicio

DIRECCION GENERAL DE PROGRAMACION Y ESTADISTICA HACENDAL

PROVINCIA DE SANTA FE

Total de Gastos según la clasificación por Finalidad/Función del SECTOR PUBLICO PROVINCIAL

En miles de pesos corrientes

Año: 1999

CONCEPTOS	Administr.	Organis.	Institutos	Empresas	Total Sector Público
	Central	Descentr.	de Segur. Social		
1 - ADMINISTRACION GUBERNAMENTAL	687.731	78.954			766.685
10 - Legislativa	73.436				73.436
20 - Judicial	153.578				153.578
30 - Dirección Superior Ejecutiva	161.570	27.436			189.006
50 - Relaciones Interiores	279.129				279.129
60 - Administración Fiscal	10.457	51.518			61.975
70 - Control de la Gestión Pública	7.867				7.867
80 - Información y Estadística Básica	1.694				1.694
2 - SERVICIOS DE SEGURIDAD	259.562	1.347			260.909
10 - Seguridad Interior	239.351				239.351
20 - Sistema Penal	20.211	1.347			21.558
3 - SERVICIOS SOCIALES	1.184.576	68.485	708.829		1.961.890
10 - Salud	204.103				204.103
20 - Promoción y Asistencia Social	81.878				81.878
30 - Seguridad Social	41.475	1	708.829		750.305
41 - Educación Elemental	451.932				451.932
42 - Educación Media y Técnica	281.637				281.637
43 - Educación Superior y Universitaria	50.784				50.784
44 - Cultura	4.290				4.290
45 - Deporte y Recreación	1.662				1.662
46 - Administración de la Educación	58.601				58.601
50 - Ciencia y Técnica	1.017				1.017
60 - Trabajo	1.945				1.945
70 - Vivienda y Urbanismo		61.813			61.813
80 - Agua Potable y Alcantarillada	5.252	6.671			11.923
90 - Otros Servicios Urbanos					
4 - SERVICIOS ECONOMICOS	136.719	45.468		495.441	677.628
10 - Energía, Combustible y Minería				485.483	485.483
20 - Comunicaciones	587				587
30 - Transporte	39.219	45.468		9.958	94.645
40 - Ecología y Medio Ambiente	1.138				1.138
50 - Agricultura	29.979				29.979
60 - Industria	7.895				7.895
70 - Comercio, Turismo y Otros Servicios	4.374				4.374
80 - Seguro y Finanzas	53.527				53.527
5 - DEUDA PUBLICA	42.404	1.673		1.766	45.843
9 - NO CLASIFICADO	249.699	27.307			277.006
TOTAL GENERAL	2.560.691	223.234	708.829	497.207	3.989.961

FUENTE: Cuenta General del Ejercicio

DIRECCION GENERAL DE PROGRAMACION Y ESTADISTICA HACENDAL

PROVINCIA DE SANTA FE
 Total de Gastos según la clasificación por Finalidad/Función del SECTOR PUBLICO PROVINCIAL
 En miles de pesos corrientes

Año: 1999

CONCEPTOS	ADMINISTRACION CENTRAL			ORGANISMOS DESCENTRALIZADOS									INSTITUTOS DE SEGURIDAD SOCIAL			TOTAL ADMINISTR. PROVINCIAL	EMPRESAS			TOTAL SECTOR PUBLICO	
	Adm. Central	Ctas. Espec.	TOTAL	DPV	DPVyU	IAPIP	API	CATASTRO	DIPOS Residual	Caja de Asist. Social	Aero-puerto	EnReSS	TOTAL	CJyP	IAPOS		TOTAL	EPE	TUNEL		TOTAL
1 - ADMINISTRACION GUBERNAMENTAL	678.279	9.452	687.731				43.252	8.266		27.436			78.954				766.685			766.685	
10 - Legislativa	73.436		73.436														73.436			73.436	
20 - Judicial	149.745	3.833	153.578														153.578			153.578	
30 - Dirección Superior Ejecutiva	155.951	5.619	161.570							27.436			27.436				189.006			189.006	
50 - Relaciones Interiores	279.129		279.129														279.129			279.129	
60 - Administración Fiscal	10.457		10.457				43.252	8.266					51.518				61.975			61.975	
70 - Control de la Gestión Pública	7.867		7.867														7.867			7.867	
80 - Información y Estadística Básica	1.694		1.694														1.694			1.694	
2 - SERVICIOS DE SEGURIDAD	241.567	17.995	259.562			1.347							1.347				260.909			260.909	
10 - Seguridad Interior	221.356	17.995	239.351														239.351			239.351	
20 - Sistema Penal	20.211		20.211			1.347							1.347				21.558			21.558	
3 - SERVICIOS SOCIALES	1.110.198	74.378	1.184.576		61.813				2.961	1		3.710	68.485	549.415	159.414	708.829	1.961.890			1.961.890	
10 - Salud	172.664	31.439	204.103														204.103			204.103	
20 - Promoción y Asistencia Social	78.135	3.743	81.878														81.878			81.878	
30 - Seguridad Social	41.475		41.475							1				1	549.415	159.414	708.829			750.305	
41 - Educación Elemental	451.932		451.932														451.932			451.932	
42 - Educación Media y Técnica	281.637		281.637														281.637			281.637	
43 - Educación Superior y Universitaria	50.784		50.784														50.784			50.784	
44 - Cultura	4.290		4.290														4.290			4.290	
45 - Deporte y Recreación	916	746	1.662														1.662			1.662	
46 - Administración de la Educación	23.262	35.339	58.601														58.601			58.601	
50 - Ciencia y Técnica	1.017		1.017														1.017			1.017	
60 - Trabajo	1.835	110	1.945														1.945			1.945	
70 - Vivienda y Urbanismo					61.813								61.813				61.813			61.813	
80 - Agua Potable y Alcantarillada	2.251	3.001	5.252						2.961			3.710	6.671				11.923			11.923	
90 - Otros Servicios Urbanos																					
4 - SERVICIOS ECONOMICOS	74.078	62.641	136.719	43.685									45.468				182.187	485.483	9.958	495.441	677.628
10 - Energía, Combustible y Minería																		485.483		485.483	485.483
20 - Comunicaciones		587	587														587			587	
30 - Transporte	18.770	20.449	39.219	43.685									45.468				84.687		9.958	9.958	94.645
40 - Ecología y Medio Ambiente	1.138		1.138														1.138			1.138	
50 - Agricultura	6.488	23.491	29.979														29.979			29.979	
60 - Industria	1.161	6.734	7.895														7.895			7.895	
70 - Comercio, Turismo y Otros Servicios	4.374		4.374														4.374			4.374	
80 - Seguro y Finanzas	42.147	11.380	53.527														53.527			53.527	
5 - DEUDA PUBLICA	32.561	9.843	42.404	1.643					30				1.673				44.077	1.766		1.766	45.843
9 - NO CLASIFICADO	242.494	7.205	249.699	2.494	608				764	23.441			27.307				277.006				277.006
TOTAL GENERAL	2.379.177	181.514	2.560.691	47.822	62.421	1.347	43.252	8.266	3.755	50.878	1.783	3.710	223.234	549.415	159.414	708.829	3.492.754	487.249	9.958	497.207	3.989.961

FUENTE: Cuenta General del Ejercicio

DIRECCION GENERAL DE PROGRAMACION Y ESTADISTICA HACENDAL

PROVINCIA DE SANTA FE

Total de Gastos según la clasificación por Finalidad/Función de las CUENTAS ESPECIALES

En miles de pesos corrientes - Año 1999

CONCEPTOS	Poder Judicial	Servicio Policia Adicional	Sistema de Alarma	Verific. Automot.	Registro Nac. de las Personas	Fondo p/la Activ. Productiva	Fdo.Prov. Asit.Prod. afec.C.Niño	Fondo Municipal de Invers.	Fondo de Desarr. Municipal	Préstamo BIRF	Fondo Des. Munic. PRODISM	Préstamo BID PRODISM	Prog.San. Fciero. y Des.Econ.	Prog.Rehab. p/Emerg. Inundac.	Proyecto Protección Inundac.	Fdo.Prov. Ayuda Esc. y Asis. Cul.	Ley Federal de Educ.	PRISE	PRODYMES	Programa Mater. Infan. y Nutrición	C.U.D.A.I.O.	Fondo Asis. p/la Salud Pública	Fact.Hosp. Púb. P/Pres. Médicas	Tasas y Aranceles Bromatol.	Serv. Prov. de Agua Pot. Rural	Multas SETySS	Fondo Prov. del Deporte	TOTAL	
1 - ADMINISTRACION GUBERNAMENTAL	3.833				649								3.456	73	1.335												106		9.452
10 - Legislativa																													
20 - Judicial	3.833																												3.833
30 - Dirección Superior Ejecutiva					649								3.456	73	1.335												106		5.619
50 - Relaciones Interiores																													
60 - Administración Fiscal																													
70 - Control de la Gestión Pública																													
80 - Información y Estadística Básica																													
2 - SERVICIOS DE SEGURIDAD		17.058	337	600																									17.995
10 - Seguridad Interior		17.058	337	600																									17.995
20 - Sistema Penal																													
3 - SERVICIOS SOCIALES													7.976		1.107	15.484	4.363	5.793	9.699	2.636	609	14.216	5.646	2.992	3.001	110	746	74.378	
10 - Salud													7.976		1.107						609	14.216	5.646	2.992	3.001	110	746	31.439	
20 - Promoción y Asistencia Social															1.107					2.636								3.743	
30 - Seguridad Social																													
41 - Educación Elemental																													
42 - Educación Media y Técnica																													
43 - Educación Superior y Universitaria																													
44 - Cultura																													
45 - Deporte y Recreación																													
46 - Administración de la Educación																15.484	4.363	5.793	9.699								746	746	
50 - Ciencia y Técnica																													35.339
60 - Trabajo																										110			110
70 - Vivienda y Urbanismo																													
80 - Agua Potable y Alcantarillada																									3.001				3.001
90 - Otros Servicios Urbanos																													
4 - SERVICIOS ECONOMICOS						6.734	16.116	883	16	6.347	28	4.106	19.997		8.414														62.641
10 - Energía, Combustible y Minería						6.734	16.116	883	16	6.347	28	4.106	19.997		8.414														62.641
20 - Comunicaciones															587														587
30 - Transporte													19.997		452														20.449
40 - Ecología y Medio Ambiente																													
50 - Agricultura							16.116								7.375														23.491
60 - Industria						6.734																							6.734
70 - Comercio, Turismo y Otros Servicios								883	16	6.347	28	4.106																	11.380
80 - Seguro y Finanzas																													9.843
5 - DEUDA PUBLICA								558	563	647			4.089	3.090	136												760	9.843	
9 - NO CLASIFICADO								1.710					2.104	2.749													642	7.205	
TOTAL GENERAL	3.833	17.058	337	600	649	6.734	16.116	3.151	579	6.347	675	4.106	37.622	5.912	10.992	15.484	4.363	5.793	9.699	2.636	609	14.216	5.646	2.992	4.403	216	746	181.514	

FUENTE: Cuenta General del Ejercicio

DIRECCION GENERAL DE PROGRAMACION Y ESTADISTICA HACENDAL

SECTOR PUBLICO PROVINCIAL

*** Esquema Ahorro – Inversión Financiamiento**

*** Erogaciones por Finalidad - Función**

Año: 2000

PROVINCIA DE SANTA FE

Esquema Ahorro-Inversión y Financiamiento del SECTOR PUBLICO PROVINCIAL

En miles de pesos corrientes

Año: 2000

CONCEPTOS	Administr.	Organismos	Institutos	Empresas	Total
	Central	Descentraliz.	de Seguridad Social		Sector Público
RECURSOS CORRIENTES	2.349.316	106.928	635.825	516.413	3.608.482
INGRESOS TRIBUTARIOS	2.217.332	37.856	20.290	3.081	2.278.559
Sobre los Ingresos	365.972				365.972
Ganancias	365.972				365.972
Otros					
Sobre el Patrimonio	252.678		4.994		257.672
Activos	367				367
Inmobiliario	214.128				214.128
Patente Unica s/Vehículos	8.799				8.799
Bienes Personales	29.384		4.994		34.378
Otros					
Sobre la Prod.,Consumo y Transac.	1.278.802	37.856	15.296	3.081	1.335.035
Valor Agregado	565.687		15.296		580.983
Internos Unificados	50.875				50.875
Combustibles Líquidos	50.625	37.856		3.081	91.562
Consumo Energía Eléctrica					
Sellos y Tasas Retrib. de Serv.	144.232				144.232
Ingresos Brutos	433.484				433.484
Otros	33.899				33.899
Otros Tributos de Origen Nacional	22.931				22.931
Otros Tributos de Origen Provincial	98.478				98.478
Régimen de Garantía y Fondos Nac.	198.471				198.471
CONTRIBUCION A LA SEGURIDAD SOCIAL	360		603.280		603.640
INGRESOS NO TRIBUTARIOS	31.011	68.183	867	416	100.477
Tasas y Tarifas	3.701	5.525			9.226
Derechos	4.203	1.705		97	6.005
Otros	23.107	60.953	867	319	85.246
OTROS INGRESOS CORRIENTES	100.613	889	11.388	512.916	625.806
Vta de Bs y Ss/Ingresos de Operac.	30.993	889	11.388	512.759	556.029
Rentas de la Propiedad	9.107			157	9.264
Transferencias Corrientes	60.513				60.513
GASTOS CORRIENTES	2.196.164	127.763	715.263	479.705	3.518.895
REMUNERACIONES	1.365.283	71.958	12.678	184.573	1.634.492
OTROS GASTOS DE CONSUMO	165.375	38.840	154.650	278.787	637.652
Bienes de Consumo	61.123	1.468	397	12.275	75.263
Servicios No Personales	105.411	37.372	154.253	266.512	563.548
Otros	-1.159				-1.159
RENTAS DE LA PROPIEDAD	67.251	5.065			72.316
PRESTACIONES DE LA SEG. SOCIAL	37.461		547.935		585.396
OTROS GASTOS CORRIENTES	135	5.948		301	6.384
TRANSFERENCIAS CORRIENTES	560.659	5.952		16.044	582.655
Al Sector Privado	265.449	1		73	265.523
A Instit.Provinciales y Municipales	290.160	5.951		15.971	312.082
Coparticipación a MMCC	272.238				272.238
Otras	17.922	5.951		15.971	39.844
Otras Transferencias	5.050				5.050
RESULTADO ECONOMICO	153.152	-20.835	-79.438	36.708	89.587
RECURSOS DE CAPITAL	17.078	19.646		14	36.738
PROPIOS	170	26		14	210
TRANSFERENCIAS DE CAPITAL	8.662				8.662
RECUPERACION DE PRESTAMOS	8.246	19.620			27.866
GASTOS DE CAPITAL	103.969	86.804	124	49.396	240.293
INVERSION REAL DIRECTA	77.159	81.861	124	49.387	208.531
Bienes Preexistentes	156	386		549	1.091
Construcciones	56.160	80.388		39.091	175.639
Maquinarias y Equipos	17.404	1.087	124	9.472	28.087
Otros	3.439			275	3.714
TRANSFERENCIAS DE CAPITAL	15.544			9	15.553
INVERSION FINANCIERA	11.266	4.943			16.209
TOTAL DE RECURSOS	2.366.394	126.574	635.825	516.427	3.645.220
TOTAL DE GASTOS	2.300.133	214.567	715.387	529.101	3.759.188
RESULT. FINANC. ANTES DE CONTRIBUC.	66.261	-87.993	-79.562	-12.674	-113.968
CONTRIBUCIONES FIGURATIVAS	29.415	89.038	83.502		201.955
GASTOS FIGURATIVOS	172.105	29.850			201.955
RESULTADO FINANCIERO	-76.429	-28.805	3.940	-12.674	-113.968
FUENTES FINANCIERAS	410.822	37.165	1.134	28.000	477.121
DISMINUCION DE LA INVERSION FCIERA.	143.798	14.492	1.134	28.000	187.424
ENDEUD. PUBLICO E INCREM.PASIVO	267.024	22.673			289.697
INCREMENTO DEL PATRIMONIO					
APLICACIONES FINANCIERAS	334.393	2.590		4.563	341.546
INVERSION FINANCIERA	318.422				318.422
AMORT.DEUDA Y DISM. DE PASIVOS	15.971	2.590		4.563	23.124
FINANCIAMIENTO NETO	76.429	34.575	1.134	23.437	135.575

FUENTE: Cuenta General del Ejercicio

PROVINCIA DE SANTA FE

Total de Gastos según la clasificación por Finalidad/Función del SECTOR PUBLICO PROVINCIAL

En miles de pesos corrientes

Año: 2000

CONCEPTOS	Administr.	Organis.	Institutos	Empresas	Total Sector Público
	Central	Descentr.	de Segur. Social		
1 - ADMINISTRACION GUBERNAMENTAL	677.938	81.505			759.443
10 - Legislativa	71.425				71.425
20 - Judicial	154.342				154.342
30 - Dirección Superior Ejecutiva	142.326	28.688			171.014
50 - Relaciones Interiores	285.989				285.989
60 - Administración Fiscal	13.914	52.817			66.731
70 - Control de la Gestión Pública	8.258				8.258
80 - Información y Estadística Básica	1.684				1.684
2 - SERVICIOS DE SEGURIDAD	272.013	1.323			273.336
10 - Seguridad Interior	245.109				245.109
20 - Sistema Penal	26.904	1.323			28.227
3 - SERVICIOS SOCIALES	1.223.816	81.232	715.387		2.020.435
10 - Salud	204.475				204.475
20 - Promoción y Asistencia Social	90.818				90.818
30 - Seguridad Social	41.985	1	715.387		757.373
41 - Educación Elemental	468.103				468.103
42 - Educación Media y Técnica	302.813				302.813
43 - Educación Superior y Universitaria	53.494				53.494
44 - Cultura	4.158				4.158
45 - Deporte y Recreación	2.150				2.150
46 - Administración de la Educación	46.583				46.583
50 - Ciencia y Técnica	858				858
60 - Trabajo	2.252				2.252
70 - Vivienda y Urbanismo		74.486			74.486
80 - Agua Potable y Alcantarillada	6.107	6.745			12.852
90 - Otros Servicios Urbanos	20				20
4 - SERVICIOS ECONOMICOS	58.939	45.423		529.100	633.462
10 - Energía, Combustible y Minería				522.585	522.585
20 - Comunicaciones	153				153
30 - Transporte	22.866	45.423		6.515	74.804
40 - Ecología y Medio Ambiente	2.511				2.511
50 - Agricultura	15.339				15.339
60 - Industria	1.464				1.464
70 - Comercio, Turismo y Otros Servicios	4.017				4.017
80 - Seguro y Finanzas	12.589				12.589
5 - DEUDA PUBLICA	67.285	5.065		4.563	76.913
9 - NO CLASIFICADO	190.503	32.460			222.963
TOTAL GENERAL	2.490.494	247.008	715.387	533.663	3.986.552

FUENTE: Cuenta General del Ejercicio

DIRECCION GENERAL DE PROGRAMACION Y ESTADISTICA HACENDAL

PROVINCIA DE SANTA FE

Total de Gastos según la clasificación por Finalidad/Función del SECTOR PUBLICO PROVINCIAL

Año: 2000

En miles de pesos corrientes

CONCEPTOS	ADMINISTRACION CENTRAL			ORGANISMOS DESCENTRALIZADOS										INSTITUTOS DE SEGURIDAD SOCIAL			TOTAL	EMPRESAS			TOTAL	
	Adm. Central	Ctas. Espec.	TOTAL	DPV	DPVyU	IAPIP	API	CATASTRO	DIPOS Residual	Caja de Asist. Social	Aero-puerto	Ente Zona Franca	EnReSS	TOTAL	CjyP	IAPOS	TOTAL	ADMINISTR. PROVINCIAL	EPE	TUNEL	TOTAL	SECTOR PUBLICO
1 - ADMINISTRACION GUBERNAMENTAL	670.254	7.684	677.938				44.113	8.704		28.688				81.505				759.443				759.443
10 - Legislativa	71.425		71.425															71.425				71.425
20 - Judicial	151.498	2.844	154.342															154.342				154.342
30 - Dirección Superior Ejecutiva	137.486	4.840	142.326							28.688				28.688				171.014				171.014
50 - Relaciones Interiores	285.989		285.989															285.989				285.989
60 - Administración Fiscal	13.914		13.914				44.113	8.704						52.817				66.731				66.731
70 - Control de la Gestión Pública	8.258		8.258															8.258				8.258
80 - Información y Estadística Básica	1.684		1.684															1.684				1.684
2 - SERVICIOS DE SEGURIDAD	254.255	17.758	272.013			1.323								1.323				273.336				273.336
10 - Seguridad Interior	227.351	17.758	245.109															245.109				245.109
20 - Sistema Penal	26.904		26.904			1.323								1.323				28.227				28.227
3 - SERVICIOS SOCIALES	1.166.269	57.547	1.223.816		74.486				2.624	1			4.121	81.232	554.003	161.384	715.387	2.020.435				2.020.435
10 - Salud	182.430	22.045	204.475															204.475				204.475
20 - Promoción y Asistencia Social	87.965	2.853	90.818															90.818				90.818
30 - Seguridad Social	41.985		41.985							1				1	554.003	161.384	715.387	757.373				757.373
41 - Educación Elemental	468.103		468.103															468.103				468.103
42 - Educación Media y Técnica	302.813		302.813															302.813				302.813
43 - Educación Superior y Universitaria	53.494		53.494															53.494				53.494
44 - Cultura	4.158		4.158															4.158				4.158
45 - Deporte y Recreación	887	1.263	2.150															2.150				2.150
46 - Administración de la Educación	19.169	27.414	46.583															46.583				46.583
50 - Ciencia y Técnica	858		858															858				858
60 - Trabajo	1.992	260	2.252															2.252				2.252
70 - Vivienda y Urbanismo					74.486									74.486				74.486				74.486
80 - Agua Potable y Alcantarillada	2.395	3.712	6.107					2.624					4.121	6.745				12.852				12.852
90 - Otros Servicios Urbanos	20		20															20				20
4 - SERVICIOS ECONOMICOS	31.642	27.297	58.939	42.316							3.071	36		45.423				104.362	522.585	6.515	529.100	633.462
10 - Energía, Combustible y Minería																			522.585			522.585
20 - Comunicaciones		153	153															153				153
30 - Transporte	9.261	13.605	22.866	42.316										45.423				68.289		6.515	6.515	74.804
40 - Ecología y Medio Ambiente	2.511		2.511								3.071	36						2.511				2.511
50 - Agricultura	6.564	8.775	15.339															15.339				15.339
60 - Industria	1.464		1.464															1.464				1.464
70 - Comercio, Turismo y Otros Servicios	4.017		4.017															4.017				4.017
80 - Seguro y Finanzas	7.825	4.764	12.589															12.589				12.589
5 - DEUDA PUBLICA	51.486	15.799	67.285	1.924	3.128				13					5.065				72.350	4.563		4.563	76.913
9 - NO CLASIFICADO	178.741	11.762	190.503	2.362	203				740	29.155				32.460				222.963				222.963
TOTAL GENERAL	2.352.647	137.847	2.490.494	46.602	77.817	1.323	44.113	8.704	3.377	57.844	3.071	36	4.121	247.008	554.003	161.384	715.387	3.452.889	527.148	6.515	533.663	3.986.552

FUENTE: Cuenta General del Ejercicio

DIRECCION GENERAL DE PROGRAMACION Y ESTADISTICA HACENDAL

PROVINCIA DE SANTA FE

Total de Gastos según la clasificación por Finalidad/Función de las CUENTAS ESPECIALES

En miles de pesos corrientes - Año 2000

CONCEPTOS	Poder Judicial	Servicio Policia Adicional	Sistema de Alarma	Verific. Automot.	Registro Nac. de las Personas	Control Fitosanitario	Fondo Municipal de Invers.	Fondo de Desarr. Municipal	Préstamo BIRF	Fondo Des. Munic. PRODISM	Préstamo BID PRODISM	Prog.San. Fciero. y Des.Econ.	Prog.Rehab. p/Emerg. Inundac.	Proyecto Protección Inundac.	Fdo.Prov. Ayuda Esc. y Asis. Cul.	Ley Federal de Educ.	PRISE	PRODYMES	Programa Mater. Infan. y Nutrición	C.U.D.A.I.O.	Fondo Asis. p/la Salud Pública	Fact.Hosp. Púb. P/Pres. Médicas	Tasas y Aranceles Bromatol.	Serv. Prov. de Agua Pot. Rural	Multas SETySS	Fondo Prov. del Deporte	TOTAL	
1 - ADMINISTRACION GUBERNAMENTAL	2.844				679		1	1		2		2.696	20	1.329												112		7.684
10 - Legislativa																												
20 - Judicial	2.844																											2.844
30 - Dirección Superior Ejecutiva					679		1	1		2		2.696	20	1.329												112		4.840
50 - Relaciones Interiores																												
60 - Administración Fiscal																												
70 - Control de la Gestión Pública																												
80 - Información y Estadística Básica																												
2 - SERVICIOS DE SEGURIDAD		16.831	439	488																								17.758
10 - Seguridad Interior		16.831	439	488																								17.758
20 - Sistema Penal																												
3 - SERVICIOS SOCIALES												418		1.515	14.788	2.535	3.528	6.563	1.338	603	13.383	7.179	462	3.712	260	1.263	57.547	
10 - Salud											418			1.515					1.338	603	13.383	7.179	462				22.045	
20 - Promoción y Asistencia Social																												2.853
30 - Seguridad Social																												
41 - Educación Elemental																												
42 - Educación Media y Técnica																												
43 - Educación Superior y Universitaria																												
44 - Cultura																												
45 - Deporte y Recreación																												
46 - Administración de la Educación															14.788	2.535	3.528	6.563								1.263	1.263	27.414
50 - Ciencia y Técnica																												
60 - Trabajo																									260		260	
70 - Vivienda y Urbanismo																												
80 - Agua Potable y Alcantarillada																								3.712			3.712	
90 - Otros Servicios Urbanos																												
4 - SERVICIOS ECONOMICOS						53	2.330		2.413	21		14.284		8.196													27.297	
10 - Energía, Combustible y Minería																												
20 - Comunicaciones													153														153	
30 - Transporte												13.547		58													13.605	
40 - Ecología y Medio Ambiente																												
50 - Agricultura						53						584		8.138													8.775	
60 - Industria																												
70 - Comercio, Turismo y Otros Servicios							2.330		2.413	21																	4.764	
80 - Seguro y Finanzas																												
5 - DEUDA PUBLICA							473	1.015		924	2.576	5.533	2.880	566				900							932		15.799	
9 - NO CLASIFICADO							1.711	856				3.883	2.724					1.656							932		11.762	
TOTAL GENERAL	2.844	16.831	439	488	679	53	4.515	1.872	2.413	947	2.576	26.814	5.624	11.606	14.788	2.535	3.528	9.119	1.338	603	13.383	7.179	462	5.576	372	1.263	137.847	

FUENTE: Cuenta General del Ejercicio

DIRECCION GENERAL DE PROGRAMACION Y ESTADISTICA HACENDAL

SECTOR PUBLICO PROVINCIAL

*** Esquema Ahorro – Inversión Financiamiento**

*** Erogaciones por Finalidad - Función**

Año: 2001

PROVINCIA DE SANTA FE

Esquema Ahorro-Inversión y Financiamiento del SECTOR PUBLICO PROVINCIAL

En miles de pesos corrientes

Año: 2001

CONCEPTOS	Administr.	Organismos	Institutos	Empresas	Total Sector Público
	Central	Descentraliz.	de Seguridad Social		
RECURSOS CORRIENTES	2.114.010	92.592	636.211	508.738	3.351.551
INGRESOS TRIBUTARIOS	1.926.760	37.309	17.768	3.162	1.984.999
Sobre los Ingresos	348.594				348.594
Ganancias	348.594				348.594
Otros					
Sobre el Patrimonio	212.795		4.197		216.992
Activos	262				262
Inmobiliario	179.037				179.037
Patente Unica s/Vehiculos	7.865				7.865
Bienes Personales	25.631		4.197		29.828
Otros					
Sobre la Prod., Consumo y Transac.	1.064.836	37.309	13.571	3.162	1.118.878
Valor Agregado	452.821		13.571		466.392
Internos Unificados	51.146				51.146
Combustibles Líquidos	36.812	37.309		3.162	77.283
Consumo Energía Eléctrica					
Sellos y Tasas Retrib. de Serv.	126.186				126.186
Ingresos Brutos	380.831				380.831
Otros	17.040				17.040
Otros Tributos de Origen Nacional	10.978				10.978
Otros Tributos de Origen Provincial	55.735				55.735
Régimen de Garantía y Fondos Nac.	233.822				233.822
CONTRIBUCION A LA SEGURIDAD SOCIAL	285		606.403		606.688
INGRESOS NO TRIBUTARIOS	30.839	54.246	469	270	85.824
Tasas y Tarifas	4.104	5.049			9.153
Derechos	3.481	1.162		79	4.722
Otros	23.254	48.035	469	191	71.949
OTROS INGRESOS CORRIENTES	156.126	1.037	11.571	505.306	674.040
Vta de Bs y Ss/Ingresos de Operac.	29.407	852	11.571	505.152	546.982
Rentas de la Propiedad	27.598			154	27.752
Transferencias Corrientes	99.121	185			99.306
GASTOS CORRIENTES	2.140.516	100.243	722.111	475.683	3.438.553
REMUNERACIONES	1.331.421	54.269	12.497	138.386	1.536.573
OTROS GASTOS DE CONSUMO	167.883	35.082	158.563	316.763	678.291
Bienes de Consumo	59.491	1.128	390	11.120	72.129
Servicios No Personales	110.961	33.518	158.173	305.643	608.295
Otros	-2.569	436			-2.133
RENTAS DE LA PROPIEDAD	58.696	4.509			63.205
PRESTACIONES DE LA SEG. SOCIAL	36.777		551.051		587.828
OTROS GASTOS CORRIENTES	2.813	1.919		429	5.161
TRANSFERENCIAS CORRIENTES	542.926	4.464		20.105	567.495
Al Sector Privado	272.351	1		173	272.525
A Instit. Provinciales y Municipales	266.206	4.463		3.359	274.028
Coparticipación a MMCC	246.225				246.225
Otras	19.981	4.463		3.359	27.803
Otras Transferencias	4.369			16.573	20.942
RESULTADO ECONOMICO	-26.506	-7.651	-85.900	33.055	-87.002
RECURSOS DE CAPITAL	11.830	15.610			27.440
PROPIOS	48	132			180
TRANSFERENCIAS DE CAPITAL	4.332	1			4.333
RECUPERACION DE PRESTAMOS	7.450	15.477			22.927
GASTOS DE CAPITAL	89.131	59.935	181	37.473	186.720
INVERSION REAL DIRECTA	67.725	54.320	181	37.301	159.527
Bienes Preexistentes	246	297		129	672
Construcciones	53.969	30.878		29.460	114.307
Maquinarias y Equipos	8.955	1.012	181	7.688	17.836
Otros	4.555	22.133		24	26.712
TRANSFERENCIAS DE CAPITAL	14.841			160	15.001
INVERSION FINANCIERA	6.565	5.615		12	12.192
TOTAL DE RECURSOS	2.125.840	108.202	636.211	508.738	3.378.991
TOTAL DE GASTOS	2.229.647	160.178	722.292	513.156	3.625.273
RESULT. FINANC. ANTES DE CONTRIBUC.	-103.807	-51.976	-86.081	-4.418	-246.282
CONTRIBUCIONES FIGURATIVAS	21.652	73.937	84.384		179.973
GASTOS FIGURATIVOS	158.067	21.906			179.973
RESULTADO FINANCIERO	-240.222	55	-1.697	-4.418	-246.282
FUENTES FINANCIERAS	576.754	9.029	5.073	28.528	619.384
DISMINUCION DE LA INVERSION FCIERA.	129.947	9.029	5.073	528	144.577
ENDEUD. PUBLICO E INCREM.PASIVO	446.807			28.000	474.807
INCREMENTO DEL PATRIMONIO					
APLICACIONES FINANCIERAS	336.532	4.202		5.326	346.060
INVERSION FINANCIERA	253.844				253.844
AMORT.DEUDA Y DISM. DE PASIVOS	82.688	4.202		5.326	92.216
FINANCIAMIENTO NETO	240.222	4.827	5.073	23.202	273.324

FUENTE: Cuenta General del Ejercicio

PROVINCIA DE SANTA FE

Total de Gastos según la clasificación por Finalidad/Función del SECTOR PUBLICO PROVINCIAL

En miles de pesos corrientes

Año: 2001

CONCEPTOS	Administr.	Organis.	Institutos	Empresas	Total Sector Público
	Central	Descentr.	de Secur. Social		
1 - ADMINISTRACION GUBERNAMENTAL	716.609	77.639			794.248
10 - Legislativa	66.289				66.289
20 - Judicial	151.498				151.498
30 - Dirección Superior Ejecutiva	139.655	24.518			164.173
50 - Relaciones Interiores	333.213				333.213
60 - Administración Fiscal	16.079	53.121			69.200
70 - Control de la Gestión Pública	7.829				7.829
80 - Información y Estadística Básica	2.046				2.046
2 - SERVICIOS DE SEGURIDAD	263.894	1.339			265.233
10 - Seguridad Interior	241.876				241.876
20 - Sistema Penal	22.018	1.339			23.357
3 - SERVICIOS SOCIALES	1.198.789	40.150	722.292		1.961.231
10 - Salud	202.578				202.578
20 - Promoción y Asistencia Social	115.875				115.875
30 - Seguridad Social	41.248	1	722.292		763.541
41 - Educación Elemental	450.884				450.884
42 - Educación Media y Técnica	291.519				291.519
43 - Educación Superior y Universitaria	50.334				50.334
44 - Cultura	4.057				4.057
45 - Deporte y Recreación	2.171				2.171
46 - Administración de la Educación	31.005				31.005
50 - Ciencia y Técnica					
60 - Trabajo	2.297				2.297
70 - Vivienda y Urbanismo		34.293			34.293
80 - Agua Potable y Alcantarillada	6.821	5.856			12.677
90 - Otros Servicios Urbanos					
4 - SERVICIOS ECONOMICOS	67.203	36.647		513.156	617.006
10 - Energía, Combustible y Minería				504.456	504.456
20 - Comunicaciones	6.228				6.228
30 - Transporte	26.289	36.647		8.700	71.636
40 - Ecología y Medio Ambiente	2.520				2.520
50 - Agricultura	17.214				17.214
60 - Industria	2.676				2.676
70 - Comercio, Turismo y Otros Servicios	3.228				3.228
80 - Seguro y Finanzas	9.048				9.048
5 - DEUDA PUBLICA	58.643	4.509		5.326	68.478
9 - NO CLASIFICADO	276.639	26.002			302.641
TOTAL GENERAL	2.581.777	186.286	722.292	518.482	4.008.837

PROVINCIA DE SANTA FE

Total de Gastos según la clasificación por Finalidad/Función del SECTOR PUBLICO PROVINCIAL

Año: 2001

En miles de pesos corrientes

CONCEPTOS	ADMINISTRACION CENTRAL			ORGANISMOS DESCENTRALIZADOS										INSTITUTOS DE SEGURIDAD SOCIAL			TOTAL	EMPRESAS			TOTAL	
	Adm. Central	Ctas. Espec.	TOTAL	DPV	DPVyU	IAPIP	API	CATASTRO	DIPOS Residual	Caja de Asist. Social	Aero-puerto	Ente Zona Franca	EnReSS	TOTAL	CJyP	IAPOS	TOTAL	ADMINISTR. PROVINCIAL	EPE	TUNEL	TOTAL	SECTOR PUBLICO
1 - ADMINISTRACION GUBERNAMENTAL	709.392	7.217	716.609				43.587	9.534		24.518				77.639				794.248				794.248
10 - Legislativa	66.289		66.289															66.289				66.289
20 - Judicial	148.032	3.466	151.498															151.498				151.498
30 - Dirección Superior Ejecutiva	135.904	3.751	139.655							24.518				24.518				164.173				164.173
50 - Relaciones Interiores	333.213		333.213															333.213				333.213
60 - Administración Fiscal	16.079		16.079				43.587	9.534						53.121				69.200				69.200
70 - Control de la Gestión Pública	7.829		7.829															7.829				7.829
80 - Información y Estadística Básica	2.046		2.046															2.046				2.046
2 - SERVICIOS DE SEGURIDAD	246.325	17.569	263.894			1.339								1.339				265.233				265.233
10 - Seguridad Interior	224.307	17.569	241.876															241.876				241.876
20 - Sistema Penal	22.018		22.018			1.339								1.339				23.357				23.357
3 - SERVICIOS SOCIALES	1.153.091	45.698	1.198.789		34.293				1.470	1			4.386	40.150	558.623	163.669	722.292	1.961.231				1.961.231
10 - Salud	183.157	19.421	202.578															202.578				202.578
20 - Promoción y Asistencia Social	106.604	9.271	115.875															115.875				115.875
30 - Seguridad Social	41.248		41.248							1				1	558.623	163.669	722.292	763.541				763.541
41 - Educación Elemental	450.884		450.884															450.884				450.884
42 - Educación Media y Técnica	291.519		291.519															291.519				291.519
43 - Educación Superior y Universitaria	50.334		50.334															50.334				50.334
44 - Cultura	4.057		4.057															4.057				4.057
45 - Deporte y Recreación	1.680	491	2.171															2.171				2.171
46 - Administración de la Educación	18.579	12.426	31.005															31.005				31.005
50 - Ciencia y Técnica																						
60 - Trabajo	1.989	308	2.297															2.297				2.297
70 - Vivienda y Urbanismo					34.293									34.293				34.293				34.293
80 - Agua Potable y Alcantarillada	3.040	3.781	6.821						1.470				4.386	5.856				12.677				12.677
90 - Otros Servicios Urbanos																						
4 - SERVICIOS ECONOMICOS	32.764	34.439	67.203	33.190							3.415	42		36.647				103.850	504.456	8.700	513.156	617.006
10 - Energía, Combustible y Minería																			504.456			504.456
20 - Comunicaciones		6.228	6.228															6.228				6.228
30 - Transporte	10.421	15.868	26.289	33.190							3.415	42		36.647				62.936		8.700	8.700	71.636
40 - Ecología y Medio Ambiente	2.520		2.520															2.520				2.520
50 - Agricultura	6.641	10.573	17.214															17.214				17.214
60 - Industria	2.676		2.676															2.676				2.676
70 - Comercio, Turismo y Otros Servicios	3.228		3.228															3.228				3.228
80 - Seguro y Finanzas	7.278	1.770	9.048															9.048				9.048
5 - DEUDA PUBLICA	45.439	13.204	58.643	1.491	3.018									4.509				63.152	5.326		5.326	68.478
9 - NO CLASIFICADO	264.305	12.334	276.639	2.676	1.487				259	21.580				26.002				302.641				302.641
TOTAL GENERAL	2.451.316	130.461	2.581.777	37.357	38.798	1.339	43.587	9.534	1.729	46.099	3.415	42	4.386	186.286	558.623	163.669	722.292	3.490.355	509.782	8.700	518.482	4.008.937

DIRECCION GENERAL DE PROGRAMACION Y ESTADISTICA HACENDAL

PROVINCIA DE SANTA FE

Total de Gastos según la clasificación por Finalidad/Función de las CUENTAS ESPECIALES

En miles de pesos corrientes - Año 2001

CONCEPTOS	Poder Judicial	Servicio Policía Adicional	Sistema de Alarma	Verfific. Automot.	Registro Nac. de las Personas	Control Fitosanitario	Fdo. Product. afectados p/ "El Niño"	Fdo. Rotatorio p/ la Emerg. Agropecuaria	Fondo Municipal de Invers.	Fondo de Desarr. Municipal	Préstamo BRF	Fondo Des. Munic. PRODISM	Préstamo BID PRODISM	Prog.San. Fciero. y Des.Econ.	Prog.Rehab. p/Emerg. Inundac.	Proyecto Protección Inundac.	Devoluciones Préstamo PROMEBA	Fdo.Prov. Ayuda Esc. y Asis. Cul.	Ley Federal de Educ.	PRISE	PRODYMES	Programa Mater. Infan. y Nutrición	C.U.D.A.I.O.	Fondo Asis. p/la Salud Pública	Fact.Hosp. Púb. P/Pres. Médicas	Tasas y Aranceles Bromatol.	Serv. Prov. de Agua Pot. Rural	Multas SETySS	Fondo Prov. del Deporte	TOTAL				
1 - ADMINISTRACION GUBERNAMENTAL	3.466				618			2	8			9	1.727			1.165	33												189		7.217			
10 - Legislativa																																		
20 - Judicial	3.466																														3.466			
30 - Dirección Superior Ejecutiva					618			2	8			9	1.727			1.165	33														3.751			
50 - Relaciones Interiores																																		
60 - Administración Fiscal																																		
70 - Control de la Gestión Pública																																		
80 - Información y Estadística Básica																																		
2 - SERVICIOS DE SEGURIDAD		16.537	432	600																											17.569			
10 - Seguridad Interior		16.537	432	600																												17.569		
20 - Sistema Penal																																		
3 - SERVICIOS SOCIALES														1.120		2.188		10.757	1.259	1.161	5.396	804	492	10.515	6.508	918	3.781	308	491		45.698			
10 - Salud														1.120		2.188		10.757	1.259	1.161	5.396	804	492	10.515	6.508	918	3.781	308	491		45.698			
20 - Promoción y Asistencia Social																																		
30 - Seguridad Social																		6.147				804	492	10.515	6.376	918					19.421			
41 - Educación Elemental																																9.271		
42 - Educación Media y Técnica																																		
43 - Educación Superior y Universitaria																																		
44 - Cultura																																		
45 - Deporte y Recreación																																		
46 - Administración de la Educación																		4.610	1.259	1.161	5.396										491	12.426		
50 - Ciencia y Técnica																																		
60 - Trabajo																																	308	
70 - Vivienda y Urbanismo																																		
80 - Agua Potable y Alcantarillada																																	3.781	
90 - Otros Servicios Urbanos																																		
4 - SERVICIOS ECONOMICOS						82	3.606	757			422	1.348	20.651			7.573																34.438		
10 - Energía, Combustible y Minería						82	3.606	757			422	1.348	20.651			7.573																	34.438	
20 - Comunicaciones														6.228																			6.228	
30 - Transporte														14.423																			15.868	
40 - Ecología y Medio Ambiente																																		
50 - Agricultura						82	3.606	757																									10.573	
60 - Industria																																		
70 - Comercio, Turismo y Otros Servicios																																		
80 - Seguro y Finanzas											422	1.348																						
5 - DEUDA PUBLICA								245	891			1.025		5.129	2.852	933		2			294	955										878	13.204	
9 - NO CLASIFICADO								1.710	1.844					4.918	2.961																		901	12.334
TOTAL GENERAL	3.466	16.537	432	600	618	82	3.606	757	1.957	2.743	422	1.034	1.348	33.545	5.813	11.859	35	10.757	1.259	1.455	6.351	804	492	10.515	6.508	918	5.560	497	491		130.461			

DIRECCION GENERAL DE PROGRAMACION Y ESTADISTICA HACENDAL

SECTOR PUBLICO PROVINCIAL

*** Esquema Ahorro – Inversión Financiamiento**

*** Erogaciones por Finalidad - Función**

Año: 2002

PROVINCIA DE SANTA FE

Esquema Ahorro-Inversión y Financiamiento del SECTOR PUBLICO PROVINCIAL

En miles de pesos corrientes

Año: 2002

CONCEPTOS	Administr.	Organismos	Institutos	Empresas	Total Sector Público
	Central	Descentraliz.	de Seguridad Social		
RECURSOS CORRIENTES	2.481.613	79.093	654.557	504.674	3.719.937
INGRESOS TRIBUTARIOS	2.246.427	34.354	20.484	4.280	2.305.545
Sobre los Ingresos	320.131				320.131
Ganancias	320.131				320.131
Otros					
Sobre el Patrimonio	239.546		4.978		244.524
Activos	170				170
Inmobiliario	203.403				203.403
Patente Unica s/Vehiculos	11.272				11.272
Bienes Personales	24.701		4.978		29.679
Otros					
Sobre la Prod.,Consumo y Transac.	1.082.798	34.354	15.506	4.280	1.136.938
Valor Agregado	391.312		15.506		406.818
Internos Unificados	62.215				62.215
Combustibles Líquidos	50.861	34.354		4.280	89.495
Consumo Energía Electrica					
Sellos y Tasas Retrib. de Serv.	116.271				116.271
Ingresos Brutos	459.753				459.753
Otros	2.386				2.386
Otros Tributos de Origen Nacional	169.979				169.979
Otros Tributos de Origen Provincial	48.666				48.666
Régimen de Garantía y Fondos Nac.	385.307				385.307
CONTRIBUCION A LA SEGURIDAD SOCIAL	201		614.926		615.127
INGRESOS NO TRIBUTARIOS	28.854	43.643	7.466	276	80.239
Tasas y Tarifas	3.935	4.630			8.565
Derechos	3.400	786		67	4.253
Otros	21.519	38.227	7.466	209	67.421
OTROS INGRESOS CORRIENTES	206.131	1.096	11.681	500.118	719.026
Vta de Bs y Ss/Ingresos de Operac.	22.773	896	11.600	499.656	534.925
Rentas de la Propiedad	31.180	56	81	462	31.779
Transferencias Corrientes	152.178	144			152.322
GASTOS CORRIENTES	2.213.419	100.028	731.233	451.038	3.495.718
REMUNERACIONES	1.315.639	51.575	12.123	131.611	1.510.948
OTROS GASTOS DE CONSUMO	180.996	36.906	162.548	301.897	682.347
Bienes de Consumo	77.761	1.521	501	15.325	95.108
Servicios No Personales	104.379	34.045	162.047	286.572	587.043
Otros	-1.144	1.340			196
RENTAS DE LA PROPIEDAD	88.703	5.786	61		94.550
PRESTACIONES DE LA SEG. SOCIAL	37.708		556.501		594.209
OTROS GASTOS CORRIENTES		2.509		252	2.761
TRANSFERENCIAS CORRIENTES	590.373	3.252		17.278	610.903
Al Sector Privado	287.190	4		87	287.281
A Instit.Provinciales y Municipales	299.544	3.248		17.191	319.983
Coparticipación a MMCC	271.046				271.046
Otras	28.498	3.248		17.191	48.937
Otras Transferencias	3.639				3.639
RESULTADO ECONOMICO	268.194	-20.935	-76.676	53.636	224.219
RECURSOS DE CAPITAL	13.050	16.072			29.122
PROPIOS	30	23			53
TRANSFERENCIAS DE CAPITAL	5.806	518			6.324
RECUPERACION DE PRESTAMOS	7.214	15.531			22.745
GASTOS DE CAPITAL	30.347	54.166	98	11.995	96.606
INVERSION REAL DIRECTA	22.364	48.791	98	11.995	83.248
Bienes Preexistentes	201	23		101	325
Construcciones	15.705	21.427		10.627	47.759
Maquinarias y Equipos	3.655	419	98	1.208	5.380
Otros	2.803	26.922		59	29.784
TRANSFERENCIAS DE CAPITAL	6.880				6.880
INVERSION FINANCIERA	1.103	5.375			6.478
TOTAL DE RECURSOS	2.494.663	95.165	654.557	504.674	3.749.059
TOTAL DE GASTOS	2.243.766	154.194	731.331	463.033	3.592.324
RESULT. FINANC. ANTES DE CONTRIBUC.	250.897	-59.029	-76.774	41.641	156.735
CONTRIBUCIONES FIGURATIVAS	12.738	81.469	85.133		179.340
GASTOS FIGURATIVOS	166.159	12.738			178.897
RESULTADO FINANCIERO	97.476	9.702	8.359	41.641	157.178
FUENTES FINANCIERAS	660.192	7.535	3.569		671.296
DISMINUCION DE LA INVERSION FCIERA.	45.088	7.535	3.569		56.192
ENDEUD. PUBLICO E INCREM.PASIVO	615.104				615.104
INCREMENTO DEL PATRIMONIO					
APLICACIONES FINANCIERAS	757.668	10.286	1.304	10.624	779.882
INVERSION FINANCIERA	625.974		877		626.851
AMORT.DEUDA Y DISM. DE PASIVOS	131.694	10.286	427	10.624	153.031
FINANCIAMIENTO NETO	-97.476	-2.751	2.265	-10.624	-108.586

FUENTE: Cuenta General del Ejercicio

PROVINCIA DE SANTA FE

Total de Gastos según la clasificación por Finalidad/Función del SECTOR PUBLICO PROVINCIAL

En miles de pesos corrientes

Año: 2002

CONCEPTOS	Administr.	Organis.	Institutos	Empresas	Total Sector Público
	Central	Descentr.	de Segur. Social		
1 - ADMINISTRACION GUBERNAMENTAL	633.597	79.741			713.338
10 - Legislativa	46.457				46.457
20 - Judicial	149.997				149.997
30 - Dirección Superior Ejecutiva	125.166	23.315			148.481
50 - Relaciones Interiores	287.856				287.856
60 - Administración Fiscal	14.587	56.426			71.013
70 - Control de la Gestión Pública	7.960				7.960
80 - Información y Estadística Básica	1.574				1.574
2 - SERVICIOS DE SEGURIDAD	268.619	1.336			269.955
10 - Seguridad Interior	243.982				243.982
20 - Sistema Penal	24.637	1.336			25.973
3 - SERVICIOS SOCIALES	1.227.801	36.133	732.635		1.996.569
10 - Salud	223.147				223.147
20 - Promoción y Asistencia Social	137.960				137.960
30 - Seguridad Social	42.217	1	732.635		774.853
41 - Educación Elemental	444.195				444.195
42 - Educación Media y Técnica	289.447				289.447
43 - Educación Superior y Universitaria	50.620				50.620
44 - Cultura	3.878				3.878
45 - Deporte y Recreación	2.148				2.148
46 - Administración de la Educación	28.352				28.352
50 - Ciencia y Técnica					
60 - Trabajo	2.475				2.475
70 - Vivienda y Urbanismo		31.939			31.939
80 - Agua Potable y Alcantarillada	3.362	4.193			7.555
90 - Otros Servicios Urbanos					
4 - SERVICIOS ECONOMICOS	31.372	31.215		463.033	525.620
10 - Energía, Combustible y Minería				456.127	456.127
20 - Comunicaciones	1.183				1.183
30 - Transporte	8.898	31.215		6.906	47.019
40 - Ecología y Medio Ambiente	2.703				2.703
50 - Agricultura	6.884				6.884
60 - Industria	2.320				2.320
70 - Comercio, Turismo y Otros Servicios	3.108				3.108
80 - Seguro y Finanzas	6.276				6.276
5 - DEUDA PUBLICA	88.727	5.778		10.624	105.129
9 - NO CLASIFICADO	535.857	23.015			558.872
TOTAL GENERAL	2.785.973	177.218	732.635	473.657	4.169.483

DIRECCION GENERAL DE PROGRAMACION Y ESTADISTICA HACENDAL

PROVINCIA DE SANTA FE

Total de Gastos según la clasificación por Finalidad/Función del SECTOR PUBLICO PROVINCIAL

Año: 2002

En miles de pesos corrientes

CONCEPTOS	ADMINISTRACION CENTRAL			ORGANISMOS DESCENTRALIZADOS										INSTITUTOS DE SEGURIDAD SOCIAL			TOTAL	EMPRESAS			TOTAL	
	Adm. Central	Ctas. Espec.	TOTAL	DPV	DPVyU	IAPIP	API	CATASTRO	DIPOS Residual	Caja de Asist. Social	Aero-puerto	Ente Zona Franca	EnReSS	TOTAL	CJyP	IAPOS	TOTAL	ADMINISTR. PROVINCIAL	EPE	TUNEL	TOTAL	SECTOR PUBLICO
1 - ADMINISTRACION GUBERNAMENTAL	626.907	6.690	633.597				47.160	9.266		23.315				79.741				713.338				713.338
10 - Legislativa	46.457		46.457															46.457				46.457
20 - Judicial	146.751	3.246	149.997															149.997				149.997
30 - Dirección Superior Ejecutiva	121.722	3.444	125.166											23.315				148.481				148.481
50 - Relaciones Interiores	287.856		287.856															287.856				287.856
60 - Administración Fiscal	14.587		14.587				47.160	9.266						56.426				71.013				71.013
70 - Control de la Gestión Pública	7.960		7.960															7.960				7.960
80 - Información y Estadística Básica	1.574		1.574															1.574				1.574
2 - SERVICIOS DE SEGURIDAD	252.426	16.193	268.619			1.336								1.336				269.955				269.955
10 - Seguridad Interior	227.789	16.193	243.982															243.982				243.982
20 - Sistema Penal	24.637		24.637			1.336								1.336				25.973				25.973
3 - SERVICIOS SOCIALES	1.199.277	28.524	1.227.801		31.939					1			4.193	36.133	563.702	168.933	732.635	1.996.569				1.996.569
10 - Salud	209.784	13.363	223.147															223.147				223.147
20 - Promoción y Asistencia Social	132.929	5.031	137.960															137.960				137.960
30 - Seguridad Social	42.217		42.217							1				1	563.702	168.933	732.635	774.853				774.853
41 - Educación Elemental	444.195		444.195															444.195				444.195
42 - Educación Media y Técnica	289.447		289.447															289.447				289.447
43 - Educación Superior y Universitaria	50.620		50.620															50.620				50.620
44 - Cultura	3.878		3.878															3.878				3.878
45 - Deporte y Recreación	1.676	472	2.148															2.148				2.148
46 - Administración de la Educación	20.637	7.715	28.352															28.352				28.352
50 - Ciencia y Técnica																						
60 - Trabajo	2.304	171	2.475															2.475				2.475
70 - Vivienda y Urbanismo					31.939									31.939				31.939				31.939
80 - Agua Potable y Alcantarillada	1.590	1.772	3.362										4.193	4.193				7.555				7.555
90 - Otros Servicios Urbanos																						
4 - SERVICIOS ECONOMICOS	25.758	5.614	31.372	29.754							1.344	117		31.215				62.587	456.127	6.906	463.033	525.620
10 - Energía, Combustible y Minería																			456.127			456.127
20 - Comunicaciones		1.183	1.183															1.183				1.183
30 - Transporte	7.659	1.239	8.898	29.754							1.344	117		31.215				40.113		6.906	6.906	47.019
40 - Ecología y Medio Ambiente	2.703		2.703															2.703				2.703
50 - Agricultura	4.179	2.705	6.884															6.884				6.884
60 - Industria	2.320		2.320															2.320				2.320
70 - Comercio, Turismo y Otros Servicios	3.108		3.108															3.108				3.108
80 - Seguro y Finanzas	5.789	487	6.276															6.276				6.276
5 - DEUDA PUBLICA	50.847	37.880	88.727	4.199	1.579									5.778				94.505	10.624		10.624	105.129
9 - NO CLASIFICADO	458.590	77.267	535.857	6.286	3.993					12.736				23.015				558.872				558.872
TOTAL GENERAL	2.613.805	172.168	2.785.973	40.239	37.511	1.336	47.160	9.266		36.052	1.344	117	4.193	177.218	563.702	168.933	732.635	3.695.826	466.751	6.906	473.657	4.169.483

DIRECCION GENERAL DE PROGRAMACION Y ESTADISTICA HACENDAL

PROVINCIA DE SANTA FE

Total de Gastos según la clasificación por Finalidad/Función de las CUENTAS ESPECIALES

En miles de pesos corrientes - Año 2002

CONCEPTOS	Poder	Servicio	Sistema	Verific.	Registro	Control	Fondo	Fondo	Préstamo	Fondo Des.	Préstamo	Prog.San.	Prog.Rehab.	Proyecto	Devoluciones	Fdo.Prov.	Ley	PRISE	PRODYMES	Programa	C.U.D.A.I.O.	Fondo Asis.	Fact.Hosp.	Tasas y	Serv. Prov.	Multas	Fondo	TOTAL	
	Judicial	Policía Adicional	de Alarma	Automot.	Nac. de las Personas	Fitosanitario	Municipal de Invers.	de Desarr. Municipal	BIRF	Munic. PRODISM	BID PRODISM	Fclero. y Des.Econ.	p/Emerg. Inundac.	Protección Inundac.	Préstamo PROMEBA	Ayuda Esc. y Asis. Cul.	Federal de Educ.			Mater. Infan. y Nutrición		p/la Salud Pública	Púb. P/Pres. Médicas	Aranceles Bromatol.	de Agua Pot. Rural	SETySS	Prov. del Deporte		
1 - ADMINISTRACION GUBERNAMENTAL	3.246				616		2	33		1		943		1.608	75											20	146		6.690
10 - Legislativa																													
20 - Judicial	3.246																												
30 - Dirección Superior Ejecutiva					616		2	33		1		943		1.608	75											20	146		3.444
50 - Relaciones Interiores																													
60 - Administración Fiscal																													
70 - Control de la Gestión Pública																													
80 - Información y Estadística Básica																													
2 - SERVICIOS DE SEGURIDAD		15.300	382	511																									16.193
10 - Seguridad Interior		15.300	382	511																									16.193
20 - Sistema Penal																													
3 - SERVICIOS SOCIALES												149		1.228		6.565	3.150	31	1.376	339		214	6.181	6.012	864	1.772	171	472	28.524
10 - Salud												149		1.228								214	6.181	5.955	864				13.363
20 - Promoción y Asistencia Social																3.407				339				57					5.031
30 - Seguridad Social																													
41 - Educación Elemental																													
42 - Educación Media y Técnica																													
43 - Educación Superior y Universitaria																													
44 - Cultura																													
45 - Deporte y Recreación																												472	472
46 - Administración de la Educación																3.158	3.150	31	1.376										7.715
50 - Ciencia y Técnica																													
60 - Trabajo																												171	171
70 - Vivienda y Urbanismo																													
80 - Agua Potable y Alcantarillada																									1.772				1.772
90 - Otros Servicios Urbanos																													
4 - SERVICIOS ECONOMICOS						89	196		113		178	2.305		2.733															5.614
10 - Energía, Combustible y Minería																													
20 - Comunicaciones												1.183																	1.183
30 - Transporte												1.122																	1.239
40 - Ecología y Medio Ambiente																													
50 - Agricultura						89								2.616															2.705
60 - Industria																													
70 - Comercio, Turismo y Otros Servicios																													
80 - Seguro y Finanzas							196		113		178																		487
5 - DEUDA PUBLICA							586	1.580		3.585		14.560	8.520	2.212	7			3.952	2.070							808		37.880	
9 - NO CLASIFICADO							5.378	6.741				42.238	10.644	5.684					5.697							885		77.267	
TOTAL GENERAL	3.246	15.300	382	511	616	89	6.162	8.354	113	3.586	178	60.195	19.164	13.465	82	6.565	3.150	3.983	9.143	339	214	6.181	6.012	864	3.485	317	472	172.168	

DIRECCION GENERAL DE PROGRAMACION Y ESTADISTICA HACENDAL

SECTOR PUBLICO PROVINCIAL

*** Esquema Ahorro – Inversión Financiamiento**

*** Erogaciones por Finalidad - Función**

Año: 2003

PROVINCIA DE SANTA FE

Esquema Ahorro-Inversión y Financiamiento del SECTOR PUBLICO PROVINCIAL

En miles de pesos corrientes

Año: 2003

CONCEPTOS	Administr. Central	Organismos Descentraliz.	Institutos de Seguridad Social	Empresas	Total Sector Público
RECURSOS CORRIENTES	3.198.636	110.711	659.293	547.821	4.516.461
INGRESOS TRIBUTARIOS	2.800.714	56.492	32.025	4.413	2.893.644
Sobre los Ingresos	590.820				590.820
Ganancias	590.820				590.820
Otros					
Sobre el Patrimonio	307.251		13.134		320.385
Activos	132				132
Inmobiliario	224.605				224.605
Patente Unica s/Vehículos	6.805				6.805
Bienes Personales	75.709		13.134		88.843
Otros					
Sobre la Prod.,Consumo y Transac.	1.472.508	49.369	18.891	4.413	1.545.181
Valor Agregado	583.842		18.891		602.733
Internos Unificados	77.164				77.164
Combustibles Líquidos	9.819	49.369		4.413	63.601
Consumo Energía Eléctrica					
Sellos y Tasas Retrib. de Serv.	142.689				142.689
Ingresos Brutos	658.913				658.913
Otros	81				81
Otros Tributos de Origen Nacional	206.184	7.123			213.307
Otros Tributos de Origen Provincial	58.335				58.335
Régimen de Garantía y Fondos Nac.	165.616				165.616
CONTRIBUCION A LA SEGURIDAD SOCIAL	263		613.708		613.971
INGRESOS NO TRIBUTARIOS	27.580	52.922	1.306	156	81.964
Tasas y Tarifas	4.888	5.542			10.430
Derechos	3.166	949		80	4.195
Otros	19.526	46.432	1.306	76	67.340
OTROS INGRESOS CORRIENTES	370.079	1.297	12.254	543.252	926.882
Vta de Bs y Ss/Ingresos de Operac.	25.777	1.240	12.220	533.464	572.701
Rentas de la Propiedad	30.262	57	34	235	30.588
Transferencias Corrientes	314.040			9.553	323.593
GASTOS CORRIENTES	2.601.856	110.094	762.242	488.703	3.962.895
REMUNERACIONES	1.381.087	51.226	12.048	131.654	1.576.015
OTROS GASTOS DE CONSUMO	289.060	49.623	188.413	332.059	859.155
Bienes de Consumo	133.262	2.311	449	28.023	164.046
Servicios No Personales	160.740	47.312	187.964	304.035	700.051
Otros	-4.942				-4.942
RENTAS DE LA PROPIEDAD	79.196	5.612	37	6.830	91.675
PRESTACIONES DE LA SEG. SOCIAL	42.660		561.744		604.404
OTROS GASTOS CORRIENTES	5			258	263
TRANSFERENCIAS CORRIENTES	809.848	3.633		17.902	831.383
Al Sector Privado	452.461	5		67	452.533
A Instit.Provinciales y Municipales	352.279	3.628		17.835	373.742
Coparticipación a MMCC	303.656				303.656
Otras	48.623	3.628		17.835	70.086
Otras Transferencias	5.108				5.108
RESULTADO ECONOMICO	596.780	617	-102.949	59.118	553.566
RECURSOS DE CAPITAL	17.077	18.325		342	35.744
PROPIOS	73				73
TRANSFERENCIAS DE CAPITAL	8.762	2.429		342	11.533
RECUPERACION DE PRESTAMOS	8.242	15.896			24.138
GASTOS DE CAPITAL	153.593	79.065	184	31.563	264.405
INVERSION REAL DIRECTA	119.632	73.447	184	31.558	224.821
Bienes Preexistentes	2.034	1.214		119	3.367
Construcciones	87.094	37.132		20.763	144.989
Maquinarias y Equipos	24.244	5.323	184	10.385	40.136
Otros	6.260	29.778		291	36.329
TRANSFERENCIAS DE CAPITAL	30.279			5	30.284
INVERSION FINANCIERA	3.682	5.618			9.300
TOTAL DE RECURSOS	3.215.713	129.036	659.293	548.163	4.552.205
TOTAL DE GASTOS	2.755.449	189.159	762.426	520.266	4.227.300
RESULT. FINANC. ANTES DE CONTRIBUC.	460.264	-60.123	-103.133	27.897	324.905
CONTRIBUCIONES FIGURATIVAS	32.375	109.654	112.254		254.283
GASTOS FIGURATIVOS	222.722	32.375			255.097
RESULTADO FINANCIERO	269.917	17.156	9.121	27.897	324.091
FUENTES FINANCIERAS	516.218	7.247	9.278		532.743
DISMINUCION DE LA INVERSION FCIERA.	80.681	7.247	9.278		97.206
ENDEUD. PUBLICO E INCREM.PASIVO	435.537				435.537
INCREMENTO DEL PATRIMONIO					
APLICACIONES FINANCIERAS	779.672	15.374	1.253	650	796.949
INVERSION FINANCIERA	582.649	4.001	801		587.451
AMORT.DEUDA Y DISM. DE PASIVOS	197.023	11.373	452	650	209.498
CONTR.FIG. P/APLICAC. FINANCIERAS		6.464			6.464
GASTOS FIG. P/APLICAC. FINANCIERAS	6.464				6.464
FINANCIAMIENTO NETO	-269.917	-1.663	8.025	-650	-264.205

FUENTE: Cuenta General del Ejercicio

PROVINCIA DE SANTA FE

Total de Gastos según la clasificación por Finalidad/Función del SECTOR PUBLICO PROVINCIAL

En miles de pesos corrientes

Año: 2003

CONCEPTOS	Administr.	Organis.	Institutos	Empresas	Total Sector Público
	Central	Descentr.	de Segur. Social		
1 - ADMINISTRACION GUBERNAMENTAL	715.533	88.132		17.044	820.709
10 - Legislativa	43.362				43.362
20 - Judicial	148.671				148.671
30 - Dirección Superior Ejecutiva	189.075	26.206			215.281
50 - Relaciones Interiores	309.387	2.345		17.044	328.776
60 - Administración Fiscal	14.988	59.581			74.569
70 - Control de la Gestión Pública	8.264				8.264
80 - Información y Estadística Básica	1.786				1.786
2 - SERVICIOS DE SEGURIDAD	319.440	1.687			321.127
10 - Seguridad Interior	283.457				283.457
20 - Sistema Penal	35.983	1.687			37.670
3 - SERVICIOS SOCIALES	1.544.228	29.284	762.390	4.441	2.340.343
10 - Salud	282.729			4.441	287.170
20 - Promoción y Asistencia Social	305.189				305.189
30 - Seguridad Social	45.826		762.390		808.216
41 - Educación Elemental	487.857				487.857
42 - Educación Media y Técnica	307.614				307.614
43 - Educación Superior y Universitaria	50.618				50.618
44 - Cultura	4.088				4.088
45 - Deporte y Recreación	2.026				2.026
46 - Administración de la Educación	44.102				44.102
50 - Ciencia y Técnica					
60 - Trabajo	4.663				4.663
70 - Vivienda y Urbanismo	1.761	24.359			26.120
80 - Agua Potable y Alcantarillada	4.316	4.925			9.241
90 - Otros Servicios Urbanos	3.439				3.439
4 - SERVICIOS ECONOMICOS	92.095	62.984		491.951	647.030
10 - Energía, Combustible y Minería				485.986	485.986
20 - Comunicaciones	349				349
30 - Transporte	63.642	62.984		5.965	132.591
40 - Ecología y Medio Ambiente	3.087				3.087
50 - Agricultura	8.799				8.799
60 - Industria	3.986				3.986
70 - Comercio, Turismo y Otros Servicios	6.137				6.137
80 - Seguro y Finanzas	6.095				6.095
5 - DEUDA PUBLICA	84.152	7.073	37	6.830	98.092
9 - NO CLASIFICADO	440.203	47.749	1.253	650	489.855
TOTAL GENERAL	3.195.651	236.909	763.680	520.916	4.717.156

DIRECCION GENERAL DE PROGRAMACION Y ESTADISTICA HACENDAL

PROVINCIA DE SANTA FE

Total de Gastos según la clasificación por Finalidad/Función del SECTOR PUBLICO PROVINCIAL

Año: 2003

En miles de pesos corrientes

CONCEPTOS	ADMINISTRACION CENTRAL			ORGANISMOS DESCENTRALIZADOS									INSTITUTOS DE SEGURIDAD SOCIAL			TOTAL	EMPRESAS				TOTAL	
	Adm. Central	Clas. Espec.	TOTAL	DPV	DPVyU	IAPIP	API	CATASTRO	Caja de Asist. Social	Aero-puerto	Ente Zona Franca	EnReSS	TOTAL	CjyP	IAPOS	TOTAL	ADMINISTR. PROVINCIAL	EPE	TUNEL	LAB.PROD. FARM.MED.	TOTAL	SECTOR PUBLICO
1 - ADMINISTRACION GUBERNAMENTAL	710.230	5.303	715.533				50.347	9.234	28.551				88.132				803.665	17.044			17.044	820.709
10 - Legislativa	43.362		43.362														43.362					43.362
20 - Judicial	145.913	2.758	148.671														148.671					148.671
30 - Dirección Superior Ejecutiva	186.530	2.545	189.075						26.206				26.206				215.281					215.281
50 - Relaciones Interiores	309.387		309.387						2.345				2.345				311.732	17.044			17.044	328.776
60 - Administración Fiscal	14.988		14.988				50.347	9.234					59.581				74.569					74.569
70 - Control de la Gestión Pública	8.264		8.264														8.264					8.264
80 - Información y Estadística Básica	1.786		1.786														1.786					1.786
2 - SERVICIOS DE SEGURIDAD	301.722	17.718	319.440			1.687							1.687				321.127					321.127
10 - Seguridad Interior	265.739	17.718	283.457														283.457					283.457
20 - Sistema Penal	35.983		35.983			1.687							1.687				37.670					37.670
3 - SERVICIOS SOCIALES	1.505.808	38.420	1.544.228		24.359							4.925	29.284	569.747	192.643	762.390	2.335.902			4.441	4.441	2.340.343
10 - Salud	267.963	14.766	282.729														282.729			4.441	4.441	287.170
20 - Promoción y Asistencia Social	294.022	11.167	305.189														305.189					305.189
30 - Seguridad Social	45.826		45.826											569.747	192.643	762.390	808.216					808.216
41 - Educación Elemental	487.857		487.857														487.857					487.857
42 - Educación Media y Técnica	307.614		307.614														307.614					307.614
43 - Educación Superior y Universitaria	50.618		50.618														50.618					50.618
44 - Cultura	4.088		4.088														4.088					4.088
45 - Deporte y Recreación	1.643	383	2.026														2.026					2.026
46 - Administración de la Educación	32.305	11.797	44.102														44.102					44.102
50 - Ciencia y Técnica																						
60 - Trabajo	4.376	287	4.663														4.663					4.663
70 - Vivienda y Urbanismo	1.761		1.761		24.359								24.359				26.120					26.120
80 - Agua Potable y Alcantarillada	4.296	20	4.316									4.925	4.925				9.241					9.241
90 - Otros Servicios Urbanos	3.439		3.439														3.439					3.439
4 - SERVICIOS ECONOMICOS	49.750	42.345	92.095	61.627						1.252	105		62.984				155.079	485.986	5.965		491.951	647.030
10 - Energía, Combustible y Minería																		485.986			485.986	485.986
20 - Comunicaciones		349	349														349					349
30 - Transporte	26.649	36.993	63.642	61.627						1.252	105		62.984				126.626		5.965		5.965	132.591
40 - Ecología y Medio Ambiente	3.087		3.087														3.087					3.087
50 - Agricultura	4.190	4.609	8.799														8.799					8.799
60 - Industria	3.986		3.986														3.986					3.986
70 - Comercio, Turismo y Otros Servicios	6.137		6.137														6.137					6.137
80 - Seguro y Finanzas	5.701	394	6.095														6.095					6.095
5 - DEUDA PUBLICA	56.517	27.635	84.152	5.505	1.372		196						7.073		37	37	91.262	6.830			6.830	98.092
9 - NO CLASIFICADO	357.110	83.093	440.203	6.524	26.374				14.851				47.749		1.253	1.253	489.205	650			650	489.855
TOTAL GENERAL	2.981.137	214.514	3.195.651	73.656	52.105	1.687	50.543	9.234	43.402	1.252	105	4.925	236.909	569.747	193.933	763.680	4.196.240	510.510	5.965	4.441	520.916	4.717.156

DIRECCION GENERAL DE PROGRAMACION Y ESTADISTICA HACENDAL

PROVINCIA DE SANTA FE

Total de Gastos según la clasificación por Finalidad/Función de las CUENTAS ESPECIALES

En miles de pesos corrientes - Año 2003

CONCEPTOS	Poder Judicial	Servicio Policia Adicional	Sistema de Alarma	Verific. Automot.	Registro Nac. de las Personas	Control Fitosanitario	Fondo Municipal de Invers.	Fondo de Desarr. Municipal	Préstamo BIRF	Fondo Des. Munic. PRODISM	Préstamo BID PRODISM	Prog.San. Fciero. y Des.Econ.	Prog.Rehab. pEmerg. Inundac.	Proyecto Protección Inundac.	Devoluciones Préstamo PROMEBA	Programa Mejoram. Barrios	Fdo.Prov. Ayuda Esc. y Asis. Cul.	Ley Federal de Educ.	PRISE	PRODYMES	Programa Mater. Infan. y Nutrición	C.U.D.A.I.O.	Fondo Asis. pta Salud Pública	Fact.Hosp. Pub. P/Pres. Médicas	Tasas y Aranceles Bromatol.	Serv. Prov. de Agua Pot. Rural	Multas SETySS	Fondo Prov. del Deporte	TOTAL
1- ADMINISTRACIÓN GUBERNAMENTAL	2.758				477		1	19		11		1.122		519	78											2	316		5.303
10 - Legislativa																													
20 - Judicial	2.758																												2.758
30 - Dirección Superior Ejecutiva					477		1	19		11		1.122		519	78														2.545
50 - Relaciones Interiores																										2	316		
60 - Administración Fiscal																													
70 - Control de la Gestión Pública																													
80 - Información y Estadística Básica																													
2- SERVICIOS DE SEGURIDAD		16.616	382	720																									17.718
10 - Seguridad Interior		16.616	382	720																									17.718
20 - Sistema Penal																													
3- SERVICIOS SOCIALES														2.509			10.867	3.670		5.106	654	256	7.148	6.694	781	20	287	428	38.420
10 - Salud																													14.766
20 - Promoción y Asistencia Social																													
30 - Seguridad Social														2.509			7.846				654	256	7.148	6.591	781		45	11.167	
41 - Educación Elemental																													
42 - Educación Media y Técnica																													
43 - Educación Superior y Universitaria																													
44 - Cultura																													
45 - Deporte y Recreación																													383
46 - Administración de la Educación																													
50 - Ciencia y Técnica																													
60 - Trabajo																	3.021	3.670		5.106									11.797
70 - Vivienda y Urbanismo																													287
80 - Agua Potable y Alcantarillada																									20				20
90 - Otros Servicios Urbanos																													
4- SERVICIOS ECONOMICOS						65	9		104		277	36.005		5.881		4													42.345
10 - Energía, Combustible y Minería																													
20 - Comunicaciones																													
30 - Transporte																													
40 - Ecología y Medio Ambiente																													
50 - Agricultura						65																							
60 - Industria																													
70 - Comercio, Turismo y Otros Servicios																													
80 - Seguro y Finanzas							9		104		277																		394
5- DEUDA PUBLICA							95	989		2.876		9.820	6.275	2.349	6				3.447	994							784	27.635	
9- NO CLASIFICADO								2.756	5.568			41.356	10.454	18.694					2.642								1.623	83.093	
TOTAL GENERAL	2.758	16.616	382	720	477	65	2.861	6.576	104	2.887	277	88.303	16.729	29.952	84	4	10.867	3.670	6.089	6.100	654	256	7.148	6.694	781	2.429	603	428	214.514

DIRECCION GENERAL DE PROGRAMACION Y ESTADISTICA HACENDAL

SECTOR PUBLICO PROVINCIAL

*** Esquema Ahorro – Inversión Financiamiento**

*** Erogaciones por Finalidad - Función**

Año: 2004

PROVINCIA DE SANTA FE

Esquema Ahorro-Inversión y Financiamiento del SECTOR PUBLICO PROVINCIAL

En miles de pesos corrientes

Año: 2004

CONCEPTOS	Administr.	Organismos	Institutos	Empresas	Total Sector Público
	Central	Descentraliz.	de Seguridad Social		
RECURSOS CORRIENTES	4.316.386	130.722	692.781	652.264	5.792.153
INGRESOS TRIBUTARIOS	3.954.461	62.154	41.580	5.531	4.063.726
Sobre los Ingresos	901.551				901.551
Ganancias	901.551				901.551
Otros					
Sobre el Patrimonio	341.463		12.939		354.402
Activos	71				71
Inmobiliario	253.239				253.239
Patente Unica s/Vehículos	9.122				9.122
Bienes Personales	79.031		12.939		91.970
Otros					
Sobre la Prod.,Consumo y Transac.	2.122.266	48.443	24.871	4.430	2.200.010
Valor Agregado	949.195		24.871		974.066
Internos Unificados	123.170				123.170
Combustibles Líquidos	10.123	48.443		4.430	62.996
Consumo Energía Eléctrica					
Sellos y Tasas Retrib. de Serv.	186.027				186.027
Ingresos Brutos	853.691				853.691
Otros	60				60
Otros Tributos de Origen Nacional	345.075	13.711	3.770	1.101	363.657
Otros Tributos de Origen Provincial	77.743				77.743
Régimen de Garantía y Fondos Nac.	166.363				166.363
CONTRIBUCION A LA SEGURIDAD SOCIAL	291		638.393		638.684
INGRESOS NO TRIBUTARIOS	91.046	66.526	352	167	158.091
Tasas y Tarifas	5.789	5.413			11.202
Derechos	3.421	1.717		147	5.285
Otros	81.836	59.396	352	20	141.604
OTROS INGRESOS CORRIENTES	270.588	2.043	12.456	646.566	931.653
Vta de Bs y Ss/Ingresos de Operac.	34.972	1.946	12.446	642.159	691.523
Rentas de la Propiedad	13.787	97	10	58	13.952
Transferencias Corrientes	221.829			4.349	226.178
GASTOS CORRIENTES	2.953.807	128.837	807.158	607.943	4.497.745
REMUNERACIONES	1.657.974	57.966	13.325	150.104	1.879.369
OTROS GASTOS DE CONSUMO	267.390	57.835	208.346	430.165	963.736
Bienes de Consumo	108.017	2.621	529	24.870	136.036
Servicios No Personales	160.554	55.214	207.818	405.000	828.586
Otros	-1.181			295	-886
RENTAS DE LA PROPIEDAD	57.481	4.730	10	6.917	69.138
PRESTACIONES DE LA SEG. SOCIAL	49.042		585.477		634.519
OTROS GASTOS CORRIENTES	7	3.487			3.494
TRANSFERENCIAS CORRIENTES	921.913	4.820		20.757	947.490
Al Sector Privado	485.595	126		77	485.798
A Instit.Provinciales y Municipales	428.935	4.694		20.680	454.309
Coparticipación a MMCC	408.556				408.556
Otras	20.379	4.694		20.680	45.753
Otras Transferencias	7.383				7.383
RESULTADO ECONOMICO	1.362.580	1.885	-114.378	44.321	1.294.408
RECURSOS DE CAPITAL	15.548	27.211		909	43.668
PROPIOS	59				59
TRANSFERENCIAS DE CAPITAL	8.757	7.605		909	17.271
RECUPERACION DE PRESTAMOS	6.732	19.606			26.338
GASTOS DE CAPITAL	210.068	163.987	359	30.865	405.278
INVERSION REAL DIRECTA	173.874	155.531	359	30.862	360.625
Bienes Preexistentes	4.585	1.036		248	5.869
Construcciones	139.620	113.625	29	15.743	269.017
Maquinarias y Equipos	24.550	8.482	330	14.484	47.846
Otros	5.119	32.388		387	37.894
TRANSFERENCIAS DE CAPITAL	28.016			3	28.019
INVERSION FINANCIERA	8.178	8.456			16.634
TOTAL DE RECURSOS	4.331.934	157.933	692.781	653.173	5.835.821
TOTAL DE GASTOS	3.163.874	292.824	807.517	638.808	4.903.023
RESULT. FINANC. ANTES DE CONTRIBUC.	1.168.060	-134.891	-114.737	14.365	932.798
CONTRIBUCIONES FIGURATIVAS	21.164	175.253	109.066		305.483
GASTOS FIGURATIVOS	284.120	21.164			305.284
RESULTADO FINANCIERO	905.104	19.199	-5.671	14.365	932.997
FUENTES FINANCIERAS	661.420	49.831	17.430		728.681
DISMINUCION DE LA INVERSION FCIERA.	173.842	3.611	17.430		194.883
ENDEUD. PUBLICO E INCREM.PASIVO	487.578	46.220			533.798
INCREMENTO DEL PATRIMONIO					
APLICACIONES FINANCIERAS	1.560.078	75.476	545	2.006	1.638.104
INVERSION FINANCIERA	1.275.327	63.713	144		1.339.184
AMORT.DEUDA Y DISM. DE PASIVOS	284.750	11.763	401	2.006	298.920
CONTR.FIG. P/APLICAC. FINANCIERAS		6.446			6.446
GASTOS FIG. P/APLICAC. FINANCIERAS	6.446				6.446
FINANCIAMIENTO NETO	-905.104	-19.199	16.886	-2.006	-909.423

FUENTE: Cuenta General del Ejercicio

DIRECCION GENERAL DE PROGRAMACION Y ESTADISTICA HACENDAL

PROVINCIA DE SANTA FE

Total de Gastos según la clasificación por Finalidad/Función del SECTOR PUBLICO PROVINCIAL

En miles de pesos corrientes

Año: 2004

CONCEPTOS	Administr.	Organis.	Institutos	Empresas	Total Sector Público
	Central	Descentr.	de Segur. Social		
1 - ADMINISTRACION GUBERNAMENTAL	832.940	103.807		20.670	957.417
10 - Legislativa	49.958				49.958
20 - Judicial	177.229				177.229
30 - Dirección Superior Ejecutiva	165.296	31.449			196.745
50 - Relaciones Interiores	413.670	3.302		20.670	437.642
60 - Administración Fiscal	15.440	69.056			84.496
70 - Control de la Gestión Pública	9.386				9.386
80 - Información y Estadística Básica	1.961				1.961
2 - SERVICIOS DE SEGURIDAD	355.159	2.258			357.417
10 - Seguridad Interior	312.823				312.823
20 - Sistema Penal	42.336	2.258			44.594
3 - SERVICIOS SOCIALES	1.717.897	55.196	807.507	4.625	2.585.225
10 - Salud	307.220			4.625	311.845
20 - Promoción y Asistencia Social	253.437				253.437
30 - Seguridad Social	52.544		807.507		860.051
41 - Educación Elemental	608.178				608.178
42 - Educación Media y Técnica	370.122				370.122
43 - Educación Superior y Universitaria	60.127				60.127
44 - Cultura	5.550				5.550
45 - Deporte y Recreación	2.460				2.460
46 - Administración de la Educación	39.329				39.329
50 - Ciencia y Técnica					
60 - Trabajo	5.063				5.063
70 - Vivienda y Urbanismo		50.015			50.015
80 - Agua Potable y Alcantarillada	8.281	5.181			13.462
90 - Otros Servicios Urbanos	5.586				5.586
4 - SERVICIOS ECONOMICOS	186.438	122.080		606.596	915.114
10 - Energía, Combustible y Minería				601.227	601.227
20 - Comunicaciones					
30 - Transporte	110.701	122.080		5.369	238.150
40 - Ecología y Medio Ambiente	3.550				3.550
50 - Agricultura	13.704				13.704
60 - Industria	15.747				15.747
70 - Comercio, Turismo y Otros Servicios	22.531				22.531
80 - Seguro y Finanzas	20.205				20.205
5 - DEUDA PUBLICA	71.440	9.483	10	6.917	87.850
9 - NO CLASIFICADO	582.509	32.927	545	2.006	617.987
TOTAL GENERAL	3.746.383	325.751	808.062	640.814	5.521.010

DIRECCION GENERAL DE PROGRAMACION Y ESTADISTICA HACENDAL

PROVINCIA DE SANTA FE

Total de Gastos según la clasificación por Finalidad/Función del SECTOR PUBLICO PROVINCIAL

Año: 2004

En miles de pesos corrientes

CONCEPTOS	ADMINISTRACION CENTRAL			ORGANISMOS DESCENTRALIZADOS										INSTITUTOS DE SEGURIDAD SOCIAL			TOTAL	EMPRESAS				TOTAL	
	Adm. Central	Ctas. Espec.	TOTAL	DPV	DPVyU	IAPIP	API	CATASTRO	DIPOS Residual	Caja de Asist. Social	Aero-puerto	Ente Zona Franca	EnReSS	TOTAL	CJyP	IAPOS	TOTAL	ADMINISTR. PROVINCIAL	EPE	TUNEL	LAB.PROD. FARM.MED.	TOTAL	SECTOR PUBLICO
1 - ADMINISTRACION GUBERNAMENTAL	820.594	12.346	832.940				57.354	11.702		34.751				103.807				936.747	20.670			20.670	957.417
10 - Legislativa	49.958		49.958															49.958					49.958
20 - Judicial	172.209	5.020	177.229															177.229					177.229
30 - Dirección Superior Ejecutiva	157.970	7.326	165.296							31.449				31.449				196.745					196.745
50 - Relaciones Interiores	413.670		413.670							3.302				3.302				416.972	20.670			20.670	437.642
60 - Administración Fiscal	15.440		15.440				57.354	11.702						69.056				84.496					84.496
70 - Control de la Gestión Pública	9.386		9.386															9.386					9.386
80 - Información y Estadística Básica	1.961		1.961															1.961					1.961
2 - SERVICIOS DE SEGURIDAD	339.608	15.551	355.159			2.258								2.258				357.417					357.417
10 - Seguridad Interior	297.272	15.551	312.823															312.823					312.823
20 - Sistema Penal	42.336		42.336			2.258								2.258				44.594					44.594
3 - SERVICIOS SOCIALES	1.592.608	125.289	1.717.897		50.015								5.181	55.196	593.202	214.305	807.507	2.580.600			4.625	4.625	2.585.225
10 - Salud	288.808	18.412	307.220															307.220			4.625	4.625	311.845
20 - Promoción y Asistencia Social	167.471	85.966	253.437															253.437					253.437
30 - Seguridad Social	52.544		52.544												593.202	214.305	807.507	860.051					860.051
41 - Educación Elemental	608.178		608.178															608.178					608.178
42 - Educación Media y Técnica	370.122		370.122															370.122					370.122
43 - Educación Superior y Universitaria	60.127		60.127															60.127					60.127
44 - Cultura	5.550		5.550															5.550					5.550
45 - Deporte y Recreación	1.939	521	2.460															2.460					2.460
46 - Administración de la Educación	26.532	12.797	39.329															39.329					39.329
50 - Ciencia y Técnica																							
60 - Trabajo	4.709	354	5.063															5.063					5.063
70 - Vivienda y Urbanismo					50.015									50.015				50.015					50.015
80 - Agua Potable y Alcantarillada	5.994	2.287	8.281										5.181	5.181				13.462					13.462
90 - Otros Servicios Urbanos	634	4.952	5.586															5.586					5.586
4 - SERVICIOS ECONOMICOS	74.850	111.588	186.438	120.061						1.906	113			122.080				308.518	601.227	5.369		606.596	915.114
10 - Energía, Combustible y Minería																			601.227			601.227	601.227
20 - Comunicaciones																							
30 - Transporte	16.738	93.963	110.701	120.061						1.906	113			122.080				232.781		5.369		5.369	238.150
40 - Ecología y Medio Ambiente	3.550		3.550															3.550					3.550
50 - Agricultura	4.956	8.748	13.704															13.704					13.704
60 - Industria	15.747		15.747															15.747					15.747
70 - Comercio, Turismo y Otros Servicios	22.531		22.531															22.531					22.531
80 - Seguro y Finanzas	11.328	8.877	20.205															20.205					20.205
5 - DEUDA PUBLICA	49.752	21.688	71.440	3.928	1.447		3.140			968				9.483			10	80.933	6.917			6.917	87.850
9 - NO CLASIFICADO	486.196	96.313	582.509	6.446	8.071					18.410				32.927			545	615.981	2.006			2.006	617.987
TOTAL GENERAL	3.363.608	382.775	3.746.383	130.435	59.533	2.258	60.494	11.702	54.129	1.906	113	5.181	325.751	593.202	214.860	808.062	4.880.196	630.820	5.369	4.625	640.814	5.521.010	

PROVINCIA DE SANTA FE

Total de Gastos según la clasificación por Finalidad/Función de las CUENTAS ESPECIALES

En miles de pesos corrientes - Año 2004

CONCEPTOS	Poder Judicial	Reconstr. Emerg. Hidr y Pluv.	Servicio Policia Adicional	Sistema de Alarma	Verific. Automot.	Registro Nac. de las Personas	Control Fitosanitario	Fondo Municipal de Invers.	Fondo de Desarr. Municipal	Préstamo BIRF	Fondo Des. Munic. PRODISM	Préstamo BID PRODISM	Prog.San. Fciero y Des.Econ.	Prog.Rehab. p/Emerg. Inundac.	Proyecto Protección Inundac.	Devoluciones Préstamo PROMEBA	Programa Mejoram. Barrios	Reconv. Puerto Santa Fe	Fdo.Prov. Ayuda Esc. y Asis. Cul.	Ley Federal de Educ.	PRISE	PRODYMES	Programa Mater. Infan. y Nutrición	C.U.D.A.I.O.	Fondo Asis. p/la Salud Pública	Fact.Hosp. Púb. P/Pres. Médicas	Tasas y Aranceles Bromatol.	Serv. Prov. de Agua Pot. Rural	Multas SETySS	Fondo Prov. del Deporte	TOTAL			
1 - ADMINISTRACION GUBERNAMENTAL	5.020	4.987				536		1	13		3		830	1	463	27		102																12.346
10 - Legislativa																																		
20 - Judicial	5.020																																	5.020
30 - Dirección Superior Ejecutiva		4.987				536		1	13		3		830	1	463	27		102																7.326
50 - Relaciones Interiores																																		
60 - Administración Fiscal																																		
70 - Control de la Gestión Pública																																		
80 - Información y Estadística Básica																																		
2 - SERVICIOS DE SEGURIDAD			14.681	366	504																													15.551
10 - Seguridad Interior			14.681	366	504																													15.551
20 - Sistema Penal																																		
3 - SERVICIOS SOCIALES		78.860													1.463				14.745	5.564		2.187	2.277	387	8.134	7.700	810	2.287	354	521			125.289	
10 - Salud		1.494																						387	8.134	7.587	810	2.287	354	521			18.412	
20 - Promoción y Asistencia Social		72.414													1.463				9.699				2.277				113						85.966	
30 - Seguridad Social																																		
41 - Educación Elemental																																		
42 - Educación Media y Técnica																																		
43 - Educación Superior y Universitaria																																		
44 - Cultura																																		
45 - Deporte y Recreación																																		
46 - Administración de la Educación																			5.046	5.564		2.187											521	521
50 - Ciencia y Técnica																																		
60 - Trabajo																																		
70 - Vivienda y Urbanismo																																		
80 - Agua Potable y Alcantarillada																																		
90 - Otros Servicios Urbanos		4.952																																4.952
4 - SERVICIOS ECONOMICOS		3.219					74	1.424		6.050		412	88.279		11.139		991																	111.588
10 - Energía, Combustible y Minería																																		
20 - Comunicaciones																																		
30 - Transporte		3.219											88.279		2.465																			93.963
40 - Ecología y Medio Ambiente																																		
50 - Agricultura							74								8.674																			8.748
60 - Industria																																		
70 - Comercio, Turismo y Otros Servicios																																		
80 - Seguro y Finanzas								1.424		6.050		412					991																	8.877
5 - DEUDA PUBLICA									695	2.751		7.445	4.076	1.248	5		1				2.827	747								1.893			21.688	
9 - NO CLASIFICADO		576						2.152	6.355				52.985	10.531	11.077						5.647	4.752											96.313	
TOTAL GENERAL	5.020	87.642	14.681	366	504	536	74	3.577	7.063	6.050	2.754	412	149.539	14.608	25.390	32	991	103	14.745	5.564	8.474	7.686	2.277	387	8.134	7.700	810	6.428	707	521	382.775			

DIRECCION GENERAL DE PROGRAMACION Y ESTADISTICA HACENDAL

SECTOR PUBLICO PROVINCIAL

*** Esquema Ahorro – Inversión Financiamiento**

*** Erogaciones por Finalidad - Función**

Año: 2005

PROVINCIA DE SANTA FE
Esquema Ahorro-Inversión y Financiamiento del SECTOR PUBLICO PROVINCIAL
En miles de pesos corrientes

Año: 2005

CONCEPTOS	Administr.	Organismos	Institutos	Empresas	Total Sector Público
	Central	Descentraliz.	de Seguridad Social		
RECURSOS CORRIENTES	5.138.658	147.378	822.393	821.897	6.930.327
INGRESOS TRIBUTARIOS	4.702.369	53.917	44.412	5.886	4.806.584
Sobre los Ingresos	1.136.877				1.136.877
Ganancias	1.136.877				1.136.877
Otros					
Sobre el Patrimonio	329.981		14.140		344.121
Activos	57				57
Inmobiliario	231.190				231.190
Patente Unica s/Vehículos	12.367				12.367
Bienes Personales	86.367		14.140		100.508
Otros					
Sobre la Prod.,Consumo y Transac.	2.633.745	53.917	30.272	5.886	2.723.820
Valor Agregado	1.196.846		30.272		1.227.118
Internos Unificados	151.895				151.895
Combustibles Líquidos	11.187	53.917		5.886	70.990
Consumo Energía Eléctrica					
Sellos y Tasas Retrib. de Serv.	223.626				223.626
Ingresos Brutos	1.050.117				1.050.117
Otros	73				73
Otros Tributos de Origen Nacional	350.902				350.902
Otros Tributos de Origen Provincial	82.985				82.985
Régimen de Garantía y Fondos Nac.	167.879				167.879
CONTRIBUCION A LA SEGURIDAD SOCIAL	301		763.564		763.865
INGRESOS NO TRIBUTARIOS	47.936	90.685	1.052	237	139.910
Tasas y Tarifas	6.240	5.727			11.967
Derechos	3.580	1.662		154	5.396
Otros	38.116	83.297	1.052	83	122.548
OTROS INGRESOS CORRIENTES	388.053	2.777	13.365	815.774	1.219.968
Vta de Bs y Ss/Ingresos de Operac.	60.791	2.662	13.348	811.566	888.366
Rentas de la Propiedad	72.050	98	17	59	72.224
Transferencias Corrientes	255.212	17		4.149	259.379
GASTOS CORRIENTES	3.738.890	155.200	989.622	741.915	5.625.627
REMUNERACIONES	2.202.821	68.165	16.569	175.964	2.463.519
OTROS GASTOS DE CONSUMO	351.556	67.871	254.626	534.606	1.208.658
Bienes de Consumo	130.009	12.867	557	27.380	170.813
Servicios No Personales	223.297	78.388	254.098	506.945	1.062.727
Otros	-1.750	-23.384	-29	281	-24.882
RENTAS DE LA PROPIEDAD	89.218	4.768		7.927	101.914
PRESTACIONES DE LA SEG. SOCIAL	57.039		718.428		775.467
OTROS GASTOS CORRIENTES		5.774		44	5.818
TRANSFERENCIAS CORRIENTES	1.038.256	8.621		23.374	1.070.251
Al Sector Privado	484.073	312		60	484.445
A Instit.Provinciales y Municipales	544.278	8.309		23.314	575.900
Coparticipación a MMCC	512.454				512.454
Otras	31.824	8.309		23.314	63.446
Otras Transferencias	9.906				9.906
RESULTADO ECONOMICO	1.399.768	-7.822	-167.229	79.983	1.304.700
RECURSOS DE CAPITAL	20.748	135.030		638	156.415
PROPIOS	49			27	76
TRANSFERENCIAS DE CAPITAL	11.162	113.584		611	125.357
RECUPERACION DE PRESTAMOS	9.537	21.445			30.982
GASTOS DE CAPITAL	242.203	513.242	202	74.632	830.279
INVERSION REAL DIRECTA	160.455	485.403	202	74.600	720.660
Bienes Preexistentes	5.421	43.245		466	49.133
Construcciones	101.909	324.259	19	39.132	465.319
Maquinarias y Equipos	42.462	73.752	154	34.995	151.364
Otros	10.662	44.146	29	7	54.844
TRANSFERENCIAS DE CAPITAL	65.982	2.250		32	68.264
INVERSION FINANCIERA	15.766	25.588			41.354
TOTAL DE RECURSOS	5.159.406	282.408	822.393	822.535	7.086.742
TOTAL DE GASTOS	3.981.093	668.441	989.824	816.547	6.455.906
RESULT. FINANC. ANTES DE CONTRIBUC.	1.178.313	-386.034	-167.431	5.988	630.836
CONTRIBUCIONES FIGURATIVAS	23.813	413.078	168.016		604.907
GASTOS FIGURATIVOS	581.094	23.813			604.907
RESULTADO FINANCIERO	621.032	3.231	585	5.988	630.836
FUENTES FINANCIERAS	1.275.103	145.419	70.281	65.841	1.556.643
DISMINUCION DE LA INVERSION FCIERA.	586.244	27.771	11.518	431	625.964
ENDEUD. PUBLICO E INCREM.PASIVO	688.859	117.648	58.762	65.410	930.680
INCREMENTO DEL PATRIMONIO					
APLICACIONES FINANCIERAS	1.889.455	155.330	59.794	70.306	2.174.886
INVERSION FINANCIERA	1.544.744	143.000	59.792	66.885	1.814.422
AMORT.DEUDA Y DISMIN. PASIVOS	344.711	12.330	2	3.421	360.464
CONTR.FIG. P/APLICAC. FINANCIERAS		6.680			6.680
GASTOS FIG. P/ APLICAC. FINANCIERAS	6.680				6.680
FINANCIAMIENTO NETO	-621.032	-3.231	10.486	-4.465	-618.242

FUENTE: Cuenta General del Ejercicio

DIRECCION GENERAL DE PROGRAMACION Y ESTADISTICA HACENDAL

PROVINCIA DE SANTA FE

Total de Gastos según la clasificación por Finalidad/Función del SECTOR PUBLICO PROVINCIAL

En miles de pesos corrientes

Año: 2005

CONCEPTOS	Administr.	Organis.	Institutos	Empresas	Total Sector Público
	Central	Descentr.	de Segur. Social		
1 - ADMINISTRACION GUBERNAMENTAL	1.100.940	127.612		23.303	1.251.855
10 - Legislativa	56.905				56.905
20 - Judicial	232.497				232.497
30 - Dirección Superior Ejecutiva	232.313	45.932			278.245
50 - Relaciones Interiores	542.355	4.336		23.303	569.995
60 - Administración Fiscal	17.955	77.344			95.299
70 - Control de la Gestión Pública	13.731				13.731
80 - Información y Estadística Básica	5.183				5.183
2 - SERVICIOS DE SEGURIDAD	502.226	3.153			505.379
10 - Seguridad Interior	420.688				420.688
20 - Sistema Penal	81.538	3.153			84.691
3 - SERVICIOS SOCIALES	2.162.762	238.057	989.824	4.574	3.395.217
10 - Salud	420.173			4.574	424.747
20 - Promoción y Asistencia Social	226.575				226.575
30 - Seguridad Social	61.421		989.824		1.051.245
41 - Educación Elemental	817.028				817.028
42 - Educación Media y Técnica	479.950				479.950
43 - Educación Superior y Universitaria	76.396				76.396
44 - Cultura	7.133				7.133
45 - Deporte y Recreación	4.224				4.224
46 - Administración de la Educación	45.181				45.181
50 - Ciencia y Técnica	75				75
60 - Trabajo	6.324				6.324
70 - Vivienda y Urbanismo		232.052			232.052
80 - Agua Potable y Alcantarillada	7.762	6.005			13.767
90 - Otros Servicios Urbanos	10.521				10.521
4 - SERVICIOS ECONOMICOS	114.299	289.733		779.990	1.184.022
10 - Energía, Combustible y Minería				772.952	772.952
20 - Comunicaciones	57				57
30 - Transporte	50.383	289.733		7.039	347.155
40 - Ecología y Medio Ambiente	5.015				5.015
50 - Agricultura	13.174				13.174
60 - Industria	11.365				11.365
70 - Comercio, Turismo y Otros Servicios	11.419				11.419
80 - Seguro y Finanzas	22.885				22.885
5 - DEUDA PUBLICA	100.866	7.824	296	8.978	117.964
9 - NO CLASIFICADO	962.946	38.206		3.421	1.004.572
TOTAL GENERAL	4.944.038	704.585	990.120	820.267	7.459.010

DIRECCION GENERAL DE PROGRAMACION Y ESTADISTICA HACENDAL

PROVINCIA DE SANTA FE

Total de Gastos según la clasificación por Finalidad/Función del SECTOR PUBLICO PROVINCIAL

Año: 2005

En miles de pesos corrientes

CONCEPTOS	ADMINISTRACION CENTRAL			ORGANISMOS DESCENTRALIZADOS										INSTITUTOS DE SEGURIDAD SOCIAL			TOTAL	EMPRESAS				TOTAL SECTOR PUBLICO	
	Adm. Central	Ctas. Espec.	TOTAL	DPV	DPVyU	IAPIP	API	CATASTRO	DIPOS Residual	Caja de Asist. Social	Aero-puerto	Ente Zona Franca	EnReSS	TOTAL	Cjyp	IAPOS	TOTAL	ADMINISTR. PROVINCIAL	EPE	TUNEL	LAB.PROD. FARM.MED.		TOTAL
1 - ADMINISTRACION GUBERNAMENTAL	1.080.658	20.282	1.100.940	4.500			65.011	12.332		45.768				127.612				1.228.552	23.303			23.303	1.251.855
10 - Legislativa	56.905		56.905															56.905					56.905
20 - Judicial	228.928	3.569	232.497															232.497					232.497
30 - Dirección Superior Ejecutiva	215.600	16.713	232.313	4.500						41.432				45.932				278.245					278.245
50 - Relaciones Interiores	542.355		542.355							4.336				4.336				546.692	23.303			23.303	569.995
60 - Administración Fiscal	17.955		17.955				65.011	12.332						77.344				95.299					95.299
70 - Control de la Gestión Pública	13.731		13.731															13.731					13.731
80 - Información y Estadística Básica	5.183		5.183															5.183					5.183
2 - SERVICIOS DE SEGURIDAD	461.139	41.087	502.226				3.153							3.153				505.379					505.379
10 - Seguridad Interior	379.601	41.087	420.688															420.688					420.688
20 - Sistema Penal	81.538		81.538				3.153							3.153				84.691					84.691
3 - SERVICIOS SOCIALES	2.051.884	110.878	2.162.762		232.052								6.005	238.057	727.280	262.544	989.824	3.390.643			4.574	4.574	3.395.217
10 - Salud	384.014	36.158	420.173															420.173			4.574	4.574	424.747
20 - Promoción y Asistencia Social	175.144	51.431	226.575															226.575					226.575
30 - Seguridad Social	61.421		61.421												727.280	262.544	989.824	1.051.245					1.051.245
41 - Educación Elemental	817.028		817.028															817.028					817.028
42 - Educación Media y Técnica	479.950		479.950															479.950					479.950
43 - Educación Superior y Universitaria	76.396		76.396															76.396					76.396
44 - Cultura	7.133		7.133															7.133					7.133
45 - Deporte y Recreación	3.270	954	4.224															4.224					4.224
46 - Administración de la Educación	34.986	10.194	45.181															45.181					45.181
50 - Ciencia y Técnica	75		75															75					75
60 - Trabajo	6.144	180	6.324															6.324					6.324
70 - Vivienda y Urbanismo					232.052									232.052				232.052					232.052
80 - Agua Potable y Alcantarillada	6.322	1.440	7.762										6.005	6.005				13.767					13.767
90 - Otros Servicios Urbanos		10.521	10.521															10.521					10.521
4 - SERVICIOS ECONOMICOS	61.479	52.819	114.299	287.040							2.565	129		289.733				404.032	772.952	7.039		779.990	1.184.022
10 - Energía, Combustible y Minería																			772.952			772.952	772.952
20 - Comunicaciones		57	57															57					57
30 - Transporte	15.081	35.302	50.383	287.040							2.565	129		289.733				340.116		7.039		7.039	347.155
40 - Ecología y Medio Ambiente	5.015		5.015															5.015					5.015
50 - Agricultura	8.354	4.821	13.174															13.174					13.174
60 - Industria	11.365		11.365															11.365					11.365
70 - Comercio, Turismo y Otros Servicios	11.419		11.419															11.419					11.419
80 - Seguro y Finanzas	10.245	12.639	22.885															22.885					22.885
5 - DEUDA PUBLICA	74.504	26.362	100.866	5.120	1.676		387	2		638				7.824		296	296	108.986	8.978			8.978	117.964
9 - NO CLASIFICADO	871.407	91.538	962.946	8.743	5.650			7		23.806				38.206				1.001.152	3.421			3.421	1.004.572
TOTAL GENERAL	4.601.072	342.967	4.944.038	305.403	239.378	3.153	65.399	12.341	4.944.038	70.212	2.565	129	6.005	704.585	727.280	262.840	990.120	6.638.743	808.654	7.039	4.574	820.267	7.459.010

PROVINCIA DE SANTA FE

Total de Gastos según la clasificación por Finalidad/Función de las CUENTAS ESPECIALES

En miles de pesos corrientes - Año 2005

CONCEPTOS	Poder Judicial	Reconstr. Emerg. Hidr. y Pluv.	Servicio Policia Adicional	Sistema de Alarma	Verific. Automot.	Registro Nac. de las Personas	Control Fitosanitario	Fondo Municipal de Invers.	Fondo de Desarr. Municipal	Préstamo BIRF	Fondo Des. Munic. PRODISM	Préstamo BID PRODISM	Prog.San. Fiebre y Des.Econ.	Prog.Rehab. p/Emerg. Inundac.	Proyecto Protección Inundac.	Devoluciones Préstamo PROMEBA	Programa Mejoram. Barrios	Reconv. Puerto Santa Fe	Fdo.Prov. Ayuda Esc. y Asis. Cui.	Ley Federal de Educ.	PRODYMES	Programa Mater. Infan. y Nutrición	C.U.D.A.I.O.	Fondo Asis. P'la Salud Pública	Fact.Hosp. P'la Pres. Médicas	Tasas y Aranceles Bromatol.	Fondo Equipam. Hospital.	Serv. Prov. de Agua Pot. Rural	Fdo.Equip. Obras Hídricas	Multas SETySS	Fondo Prov. del Deporte	TOTAL			
1 - ADMINISTRACION GUBERNAMENTAL	3.569	5.672				994		56	47		12		79	1	485	48		343																20.282	
10 - Legislativa																																			
20 - Judicial	3.569																																	3.569	
30 - Dirección Superior Ejecutiva		5.672				994		56	47		12		79	1	485	48		343																16.713	
50 - Relaciones Interiores																																		8.797	
60 - Administración Fiscal																																		179	
70 - Control de la Gestión Pública																																			
80 - Información y Estadística Básica																																			
2 - SERVICIOS DE SEGURIDAD			39.295	356	1.435																													41.087	
10 - Seguridad Interior			39.295	356	1.435																													41.087	
20 - Sistema Penal																																			
3 - SERVICIOS SOCIALES																																			
10 - Salud																																			
20 - Promoción y Asistencia Social			27.857																																
30 - Seguridad Social																																			
41 - Educación Elemental																																			
42 - Educación Media y Técnica																																			
43 - Educación Superior y Universitaria																																			
44 - Cultura																																			
45 - Deporte y Recreación																																			
46 - Administración de la Educación																																			954
50 - Ciencia y Técnica																																			10.194
60 - Trabajo																																			
70 - Vivienda y Urbanismo																																			
80 - Agua Potable y Alcantarillada																																			1.440
90 - Otros Servicios Urbanos		10.521																																	10.521
4 - SERVICIOS ECONOMICOS							151	3.234		2.001		2.529	34.355		5.414		4.876																		52.566
10 - Energía, Combustible y Minería																																			
20 - Comunicaciones													57																						57
30 - Transporte													34.298		997																				35.302
40 - Ecología y Medio Ambiente																																			7
50 - Agricultura							151								4.417																				4.568
60 - Industria																																			
70 - Comercio, Turismo y Otros Servicios																																			
80 - Seguro y Finanzas								3.234		2.001		2.529					4.876																		12.639
5 - DEUDA PUBLICA								345	1.456		5.896		9.912	3.012	1.640	52		5																	26.362
9 - NO CLASIFICADO								2.083	8.821		3.874		48.519	11.109	12.373																				91.538
TOTAL GENERAL	3.569	44.050	39.295	356	1.435	994	151	5.718	10.324	2.001	9.781	2.529	92.865	14.121	20.551	100	4.876	348	21.489	5.526	31	5.968	688	9.498	8.688	2.117	15.282	10.251	8.797	359	954	342.714			

SECTOR PUBLICO PROVINCIAL

*** Esquema Ahorro – Inversión Financiamiento**

*** Erogaciones por Finalidad - Función**

Año: 2006

PROVINCIA DE SANTA FE
Esquema Ahorro-Inversión y Financiamiento del SECTOR PUBLICO PROVINCIAL
En miles de pesos corrientes

Año: 2006

CONCEPTOS	Administr.	Organismos	Institutos	Empresas	Total Sector Público
	Central	Descentraliz.	de Seguridad Social		
RECURSOS CORRIENTES	6.104.787	164.109	1.135.433	974.015	8.378.343
INGRESOS TRIBUTARIOS	5.621.035	63.754	54.427	6.822	5.746.038
Sobre los Ingresos	1.378.984				1.378.984
Ganancias	1.378.984				1.378.984
Otros					
Sobre el Patrimonio	359.561		16.125		375.686
Activos	129				129
Inmobiliario	245.224				245.224
Patente Unica s/Vehículos	15.719				15.719
Bienes Personales	98.489		16.125		114.614
Otros					
Sobre la Prod.,Consumo y Transac.	3.277.295	63.754	38.302	6.822	3.386.173
Valor Agregado	1.547.329		38.302		1.585.630
Internos Unificados	172.871				172.871
Combustibles Líquidos	12.261	63.754		6.822	82.837
Consumo Energía Eléctrica					
Sellos y Tasas Retrib. de Serv.	274.522				274.522
Ingresos Brutos	1.270.293				1.270.293
Otros	19				19
Otros Tributos de Origen Nacional	352.821				352.821
Otros Tributos de Origen Provincial	80.886				80.886
Régimen de Garantía y Fondos Nac.	171.489				171.489
CONTRIBUCION A LA SEGURIDAD SOCIAL	593		1.059.152		1.059.745
INGRESOS NO TRIBUTARIOS	135.488	96.835	1.638	225	234.186
Tasas y Tarifas	7.594	5.668			13.262
Derechos	3.466	2.133		184	5.782
Otros	124.429	89.033	1.638	41	215.142
OTROS INGRESOS CORRIENTES	347.670	3.521	20.216	966.967	1.338.374
Vta de Bs y Ss/Ingresos de Operac.	49.043	3.417	20.118	953.502	1.026.080
Rentas de la Propiedad	110.693	100	98	96	110.988
Transferencias Corrientes	187.934	4		13.369	201.306
GASTOS CORRIENTES	4.742.163	188.657	1.263.146	903.951	7.097.917
REMUNERACIONES	2.897.028	88.023	22.562	226.086	3.233.699
OTROS GASTOS DE CONSUMO	408.338	84.225	310.000	579.734	1.382.297
Bienes de Consumo	153.868	14.338	722	26.696	195.625
Servicios No Personales	258.232	100.643	309.278	623.062	1.291.215
Otros	-3.762	-30.757		-70.024	-104.543
RENTAS DE LA PROPIEDAD	90.353	4.707		7.669	102.729
PRESTACIONES DE LA SEG. SOCIAL	65.106		930.546		995.652
OTROS GASTOS CORRIENTES	182	4.090		70.376	74.648
TRANSFERENCIAS CORRIENTES	1.281.156	7.612	38	20.086	1.308.892
Al Sector Privado	609.953	849	38	64	610.904
A Instit.Provinciales y Municipales	639.207	6.764		20.022	665.992
Coparticipación a MMCC	633.239				633.239
Otras	5.968	6.764		20.022	32.754
Otras Transferencias	31.996				31.996
RESULTADO ECONOMICO	1.362.623	-24.548	-127.713	70.064	1.280.426
RECURSOS DE CAPITAL	40.198	213.961		44.962	299.120
PROPIOS	7.160			39	7.198
TRANSFERENCIAS DE CAPITAL	19.716	187.617		44.923	252.256
RECUPERACION DE PRESTAMOS	13.322	26.343			39.666
GASTOS DE CAPITAL	416.056	810.339	470	99.435	1.326.301
INVERSION REAL DIRECTA	192.349	772.904	470	99.413	1.065.136
Bienes Preexistentes	4.760	25.550		243	30.553
Construcciones	119.607	686.143		64.920	870.670
Maquinarias y Equipos	61.849	3.060	467	33.296	98.673
Otros	6.134	58.151	3	954	65.240
TRANSFERENCIAS DE CAPITAL	143.834	5.384		22	149.241
INVERSION FINANCIERA	79.873	32.051			111.924
TOTAL DE RECURSOS	6.144.984	378.070	1.135.433	1.018.976	8.677.463
TOTAL DE GASTOS	5.158.219	998.997	1.263.616	1.003.386	8.424.218
RESULT. FINANC. ANTES DE CONTRIBUC.	986.765	-620.927	-128.183	15.590	253.245
CONTRIBUCIONES FIGURATIVAS	32.469	651.727	126.806		811.001
GASTOS FIGURATIVOS	778.730	32.469			811.199
RESULTADO FINANCIERO	240.504	-1.669	-1.377	15.590	253.047
FUENTES FINANCIERAS	1.565.989	172.283	106.947	53.789	1.899.009
DISMINUCION DE LA INVERSION FCIERA.	925.380	20.057	13.785	3.021	962.243
ENDEUD. PUBLICO E INCREM.PASIVO	640.610	152.226	93.162	50.768	936.766
INCREMENTO DEL PATRIMONIO					
APLICACIONES FINANCIERAS	1.799.592	177.516	105.570	68.308	2.150.986
INVERSION FINANCIERA	1.211.570	164.556	104.844	66.413	1.547.383
AMORT.DEUDA Y DISMIN. PASIVOS	588.022	12.960	726	1.895	603.603
CONTR.FIG. P/APLICAC. FINANCIERAS	22	6.923			6.944
GASTOS FIG. P/ APLICAC. FINANCIERAS	6.923	22			6.944
FINANCIAMIENTO NETO	-240.504	1.669	1.377	-14.519	-251.977

FUENTE: Cuenta General del Ejercicio

DIRECCION GENERAL DE PROGRAMACION Y ESTADISTICA HACENDAL

PROVINCIA DE SANTA FE

Total de Gastos según la clasificación por Finalidad/Función del SECTOR PUBLICO PROVINCIAL

En miles de pesos corrientes

Año: 2006

CONCEPTOS	Administr.	Organis.	Institutos	Empresas	Total Sector Público
	Central	Descentr.	de Segur. Social		
1 - ADMINISTRACION GUBERNAMENTAL	1.301.967	152.233		20.014	1.474.215
10 - Legislativa	74.987				74.987
20 - Judicial	260.079				260.079
30 - Dirección Superior Ejecutiva	287.391	53.330			340.721
50 - Relaciones Interiores	632.302	5.419		20.014	657.735
60 - Administración Fiscal	27.173	93.485			120.658
70 - Control de la Gestión Pública	16.423				16.423
80 - Información y Estadística Básica	3.611				3.611
2 - SERVICIOS DE SEGURIDAD	599.887	3.836			603.723
10 - Seguridad Interior	495.385				495.385
20 - Sistema Penal	104.501	3.836			108.338
3 - SERVICIOS SOCIALES	2.986.021	323.497	1.263.122	6.542	4.579.182
10 - Salud	553.983			6.542	560.525
20 - Promoción y Asistencia Social	272.960				272.960
30 - Seguridad Social	70.632		1.263.122		1.333.754
41 - Educación Elemental	1.130.865				1.130.865
42 - Educación Media y Técnica	652.782				652.782
43 - Educación Superior y Universitaria	107.875				107.875
44 - Cultura	12.262				12.262
45 - Deporte y Recreación	7.350				7.350
46 - Administración de la Educación	65.581				65.581
50 - Ciencia y Técnica	215				215
60 - Trabajo	8.262				8.262
70 - Vivienda y Urbanismo		316.814			316.814
80 - Agua Potable y Alcantarillada	97.670	6.683			104.354
90 - Otros Servicios Urbanos	5.584				5.584
4 - SERVICIOS ECONOMICOS	164.671	510.453		968.260	1.643.384
10 - Energía, Combustible y Minería				959.490	959.490
20 - Comunicaciones					
30 - Transporte	29.022	510.453		8.770	548.245
40 - Ecología y Medio Ambiente	7.417				7.417
50 - Agricultura	11.105				11.105
60 - Industria	17.133				17.133
70 - Comercio, Turismo y Otros Servicios	12.605				12.605
80 - Seguro y Finanzas	87.390				87.390
5 - DEUDA PUBLICA	105.674	8.976	494	8.971	124.115
9 - NO CLASIFICADO	1.377.666	45.450		1.895	1.425.012
TOTAL GENERAL	6.535.886	1.044.446	1.264.447	1.005.682	9.850.461

DIRECCION GENERAL DE PROGRAMACION Y ESTADISTICA HACENDAL

PROVINCIA DE SANTA FE

Total de Gastos según la clasificación por Finalidad/Función del SECTOR PUBLICO PROVINCIAL

Año: 2006

En miles de pesos corrientes

CONCEPTOS	ADMINISTRACION CENTRAL			ORGANISMOS DESCENTRALIZADOS										INSTITUTOS DE SEGURIDAD SOCIAL			TOTAL	EMPRESAS				TOTAL	
	Adm. Central	Ctas. Espec.	TOTAL	DPV	DPVyU	IAPIP	API	CATASTRO	DIPOS Residual	Caja de Asist. Social	Aero-puerto	Ente Zona Franca	EnReSS	TOTAL	CjyP	IAPOS	TOTAL	ADMINISTR. PROVINCIAL	EPE	TUNEL	LAB.PROD. FARM.MED.	TOTAL	SECTOR PUBLICO
1 - ADMINISTRACION GUBERNAMENTAL	1.279.775	22.193	1.301.967				78.059	15.426		58.749				152.233				1.454.201	20.014			20.014	1.474.215
10 - Legislativa	74.987		74.987															74.987					74.987
20 - Judicial	254.717	5.361	260.079															260.079					260.079
30 - Dirección Superior Ejecutiva	270.560	16.831	287.391						53.330					53.330				340.721					340.721
50 - Relaciones Interiores	632.302		632.302						5.419					5.419				637.721	20.014			20.014	657.735
60 - Administración Fiscal	27.173		27.173				78.059	15.426						93.485				120.658					120.658
70 - Control de la Gestión Pública	16.423		16.423															16.423					16.423
80 - Información y Estadística Básica	3.611		3.611															3.611					3.611
2 - SERVICIOS DE SEGURIDAD	560.890	38.997	599.887			3.836								3.836				603.723					603.723
10 - Seguridad Interior	456.388	38.997	495.385															495.385					495.385
20 - Sistema Penal	104.501		104.501			3.836								3.836				108.338					108.338
3 - SERVICIOS SOCIALES	2.904.732	81.289	2.986.021		316.814								6.683	323.497	942.111	321.010	1.263.122	4.572.640			6.542	6.542	4.579.182
10 - Salud	519.350	34.634	553.983															553.983			6.542	6.542	560.525
20 - Promoción y Asistencia Social	240.079	32.881	272.960															272.960					272.960
30 - Seguridad Social	70.632		70.632												942.111	321.010	1.263.122	1.333.754					1.333.754
41 - Educación Elemental	1.128.988	1.876	1.130.865															1.130.865					1.130.865
42 - Educación Media y Técnica	652.430	352	652.782															652.782					652.782
43 - Educación Superior y Universitaria	107.841	35	107.875															107.875					107.875
44 - Cultura	12.262		12.262															12.262					12.262
45 - Deporte y Recreación	6.513	838	7.350															7.350					7.350
46 - Administración de la Educación	55.827	9.755	65.581															65.581					65.581
50 - Ciencia y Técnica	215		215															215					215
60 - Trabajo	7.342	920	8.262															8.262					8.262
70 - Vivienda y Urbanismo					316.814									316.814				316.814					316.814
80 - Agua Potable y Alcantarillada	97.670		97.670										6.683	6.683				104.354					104.354
90 - Otros Servicios Urbanos	5.584		5.584															5.584					5.584
4 - SERVICIOS ECONOMICOS	127.695	36.976	164.671	507.145						3.057	251			510.453				675.124	959.490	8.770		968.260	1.643.384
10 - Energía, Combustible y Minería																			959.490			959.490	959.490
20 - Comunicaciones				507.145																			
30 - Transporte	28.002	1.020	29.022	507.145						3.057	251			510.453				539.475		8.770		8.770	548.245
40 - Ecología y Medio Ambiente	7.417		7.417															7.417					7.417
50 - Agricultura	9.554	1.551	11.105															11.105					11.105
60 - Industria	17.133		17.133															17.133					17.133
70 - Comercio, Turismo y Otros Servicios	12.605		12.605															12.605					12.605
80 - Seguro y Finanzas	52.985	34.405	87.390															87.390					87.390
5 - DEUDA PUBLICA	83.197	22.477	105.674	3.907	1.886		2.090	21		1.072				8.976	494		494	115.143	8.971			8.971	124.115
9 - NO CLASIFICADO	1.286.825	90.841	1.377.666	6.901	6.059			43		32.448				45.450		831		1.423.117	1.895			1.895	1.425.012
TOTAL GENERAL	6.243.113	292.773	6.535.886	517.953	324.759	3.836	80.148	15.490		92.269	3.057	251	6.683	1.044.446	942.605	321.842	1.264.447	8.844.779	990.370	8.770	6.542	1.005.682	9.850.461

PROVINCIA DE SANTA FE

Total de Gastos según la clasificación por Finalidad/Función de las CUENTAS ESPECIALES

En miles de pesos corrientes - Año 2006

CONCEPTOS	Poder	Reconstr.	Servicio	Sistema	Verific.	Registro	Control	Fondo	Fondo	Préstamo	Fondo Des.	Préstamo	Prog.San.	Prog.Rehab.	Proyecto	Devoluciones	Programa	Reconv.	Fdo.Prov.	Ley		Fondo Asis.	Fact.Hosp.	Tasas y	Fondo	Serv. Prov.	Fdo.Equip.	Multas	Fondo	TOTAL					
	Judicial	Hidr. y Pluv.	Adicional	de Alarma	Automot.	Nac. de las Personas	Fitosanitario	Municipal de Invers.	Municipal	BIRF	PRODISM	Munic.	Fciero. y Des.Econ.	p/Emerg. Inundac.	Inundac.	PREMEBA	Mejoram. Barrios	Puerto Santa Fe	Ayuda Esc. y Asis. Cul.	Federal de Educ.	C.U.D.A.I.O.	p/la Salud Pública	Púb. P/Pres. Médicas	Aranceles Bromatol.	Equipam. Hospital.	de Agua Pot. Rural	Obras Hidricas	SETYSS	Prov. del Deporte						
1 - ADMINISTRACION GUBERNAMENTAL	5,361					962		1	3		3		1,062	1	212	18															13,379	556	22,193		
10 - Legislativa																																			
20 - Judicial	5,361																																5,361		
30 - Dirección Superior Ejecutiva						962		1	3		3		1,062	1	212	18																	13,379	556	16,831
50 - Relaciones Interiores																																			
60 - Administración Fiscal																																			
70 - Control de la Gestión Pública																																			
80 - Información y Estadística Básica																																			
2 - SERVICIOS DE SEGURIDAD			37,038	534	1,424																												38,997		
10 - Seguridad Interior			37,038	534	1,424																												38,997		
20 - Sistema Penal																																			
3 - SERVICIOS SOCIALES		8,373																															81,289		
10 - Salud		8,373																															34,634		
20 - Promoción y Asistencia Social																																	32,881		
30 - Seguridad Social																																	1,876		
41 - Educación Elemental																																	352		
42 - Educación Media y Técnica																																	35		
43 - Educación Superior y Universitaria																																			
44 - Cultura																																			
45 - Deporte y Recreación																																	838		
46 - Administración de la Educación																																	9,755		
50 - Ciencia y Técnica																																			
60 - Trabajo																																	920		
70 - Vivienda y Urbanismo																																			
80 - Agua Potable y Alcantarillada																																			
90 - Otros Servicios Urbanos																																			
4 - SERVICIOS ECONOMICOS							200	6,680				4,431	1,020		1,351		23,294																36,976		
10 - Energía, Combustible y Minería																																			
20 - Comunicaciones														1,020																			1,020		
30 - Transporte																																			
40 - Ecología y Medio Ambiente																																			
50 - Agricultura						200									1,351																		1,551		
60 - Industria																																			
70 - Comercio, Turismo y Otros Servicios																																			
80 - Seguro y Finanzas								6,680				4,431					23,294																34,405		
5 - DEUDA PUBLICA										1,137	2,492		11,087	2,446	2,550	111		34														2,619	22,477		
9 - NO CLASIFICADO											5,299	198	8,955		50,526	12,475	10,698															2,690	90,841		
TOTAL GENERAL	5,361	8,373	37,038	534	1,424	962	200	6,682	6,439	198	11,450	4,431	63,695	14,922	14,812	128	23,294	670	31,378	4,796	743	17,984	9,429	2,111	4,718	5,310	13,379	1,476	838		292,773				

DIRECCION GENERAL DE PROGRAMACION Y ESTADISTICA HACENDAL

SECTOR PUBLICO PROVINCIAL

*** Esquema Ahorro – Inversión Financiamiento**

*** Erogaciones por Finalidad - Función**

Año: 2007

PROVINCIA DE SANTA FE

Esquema Ahorro-Inversión y Financiamiento del SECTOR PUBLICO PROVINCIAL

En miles de pesos corrientes

Año: 2007

CONCEPTOS	Administr. Central	Organismos Descentraliz.	Institutos de Seguridad Social	Empresas	Total Sector Público
RECURSOS CORRIENTES	7.796.372	217.794	1.649.068	1.315.114	10.978.348
INGRESOS TRIBUTARIOS	7.205.444	80.701	71.544	7.891	7.365.580
Sobre los Ingresos	1.791.381				1.791.381
Ganancias	1.791.381				1.791.381
Otros					
Sobre el Patrimonio	381.896		19.340		401.236
Activos	147				147
Inmobiliario	244.149				244.149
Patente Unica s/Vehículos	19.472				19.472
Bienes Personales	118.128		19.340		137.468
Otros					
Sobre la Prod.,Consumo y Transac.	4.379.554	80.701	52.204	7.891	4.520.349
Valor Agregado	2.132.655		52.204		2.184.858
Internos Unificados	200.296				200.296
Combustibles Líquidos	15.569	80.701		7.891	104.161
Consumo Energía Eléctrica					
Sellos y Tasas Retrib. de Serv.	363.544				363.544
Ingresos Brutos	1.667.454				1.667.454
Otros	36				36
Otros Tributos de Origen Nacional	415.516				415.516
Otros Tributos de Origen Provincial	64.644				64.644
Régimen de Garantía y Fondos Nac.	172.454				172.454
CONTRIBUCION A LA SEGURIDAD SOCIAL	547		1.551.753		1.552.300
INGRESOS NO TRIBUTARIOS	146.616	133.298	1.155	266	281.335
Tasas y Tarifas	8.142	6.045			14.187
Derechos	3.665	2.832		148	6.644
Otros	134.809	124.422	1.155	118	260.503
OTROS INGRESOS CORRIENTES	443.766	3.794	24.616	1.306.958	1.779.133
Vta de Bs y Ss/Ingresos de Operac.	56.627	3.334	24.386	1.230.562	1.314.908
Rentas de la Propiedad	140.350	123	230	103	140.805
Transferencias Corrientes	246.789	338		76.293	323.420
GASTOS CORRIENTES	6.581.536	241.625	1.720.775	1.235.026	9.778.961
REMUNERACIONES	3.922.773	114.921	31.674	350.456	4.419.824
OTROS GASTOS DE CONSUMO	529.291	106.944	407.212	839.000	1.882.447
Bienes de Consumo	197.756	16.021	714	45.615	260.106
Servicios No Personales	332.773	134.830	406.498	801.313	1.675.415
Otros	-1.238	-43.908		-7.928	-53.073
RENTAS DE LA PROPIEDAD	70.895	4.250		10.091	85.236
PRESTACIONES DE LA SEG. SOCIAL	82.797		1.281.754		1.364.551
OTROS GASTOS CORRIENTES	8	6.175		8.691	14.874
TRANSFERENCIAS CORRIENTES	1.975.771	9.335	135	26.788	2.012.029
Al Sector Privado	878.472	1.059	135	83	879.749
A Instit.Provinciales y Municipales	993.209	8.277		26.704	1.028.191
Coparticipación a MMCC	828.034				828.034
Otras	165.175	8.277		26.704	200.157
Otras Transferencias	104.089				104.089
RESULTADO ECONOMICO	1.214.837	-23.831	-71.707	80.089	1.199.387
RECURSOS DE CAPITAL	24.973	179.912		92.400	297.285
PROPIOS	233				233
TRANSFERENCIAS DE CAPITAL	9.539	144.407		92.400	246.346
RECUPERACION DE PRESTAMOS	15.200	35.505			50.706
GASTOS DE CAPITAL	374.043	671.751	472	170.634	1.216.900
INVERSION REAL DIRECTA	165.338	628.926	472	170.621	965.358
Bienes Preexistentes	6.713	14.571		602	21.886
Construcciones	117.171	533.174	64	125.226	775.635
Maquinarias y Equipos	37.939	3.292	408	40.333	81.972
Otros	3.514	77.890		4.459	85.864
TRANSFERENCIAS DE CAPITAL	159.765	4.328		13	164.106
INVERSION FINANCIERA	48.939	38.497			87.437
TOTAL DE RECURSOS	7.821.345	397.706	1.649.068	1.407.514	11.275.633
TOTAL DE GASTOS	6.955.578	913.376	1.721.247	1.405.660	10.995.861
RESULT. FINANC. ANTES DE CONTRIBUC.	865.767	-515.670	-72.180	1.854	279.772
CONTRIBUCIONES FIGURATIVAS	37.982	584.872	140.429		763.283
GASTOS FIGURATIVOS	725.300	37.982			763.282
RESULTADO FINANCIERO	178.449	31.220	68.250	1.854	279.773
FUENTES FINANCIERAS	1.735.784	172.642	139.988	118.569	2.166.982
DISMINUCION DE LA INVERSION FCIERA.	989.196	8.624	9.948	4.165	1.011.934
ENDEUD. PUBLICO E INCREM.PASIVO	746.587	164.018	130.040	114.404	1.155.049
INCREMENTO DEL PATRIMONIO					
APLICACIONES FINANCIERAS	1.907.050	211.045	208.238	120.424	2.446.756
INVERSION FINANCIERA	1.544.248	196.548	208.226	117.254	2.066.276
AMORT.DEUDA Y DISMIN. PASIVOS	362.802	14.496	12	3.170	380.479
CONTR.FIG. P/APLICAC. FINANCIERAS	25	7.208			7.233
GASTOS FIG. P/APLICAC. FINANCIERAS	7.208	25			7.233
FINANCIAMIENTO NETO	-178.449	-31.220	-68.250	-1.854	-279.773

FUENTE: Cuenta General del Ejercicio

DIRECCION GENERAL DE PROGRAMACION Y ESTADISTICA HACENDAL

PROVINCIA DE SANTA FE

Total de Gastos según la clasificación por Finalidad/Función del SECTOR PUBLICO PROVINCIAL

En miles de pesos corrientes

Año: 2007

CONCEPTOS	Administr.	Organis.	Institutos	Empresas	Total Sector Público
	Central	Descentr.	de Segur. Social		
1 - ADMINISTRACION GUBERNAMENTAL	1.675.606	199.650		26.688	1.901.944
10 - Legislativa	97.569				97.569
20 - Judicial	303.415				303.415
30 - Dirección Superior Ejecutiva	373.033	74.539			447.571
50 - Relaciones Interiores	847.647	6.943		26.688	881.278
60 - Administración Fiscal	25.495	118.168			143.663
70 - Control de la Gestión Pública	23.489				23.489
80 - Información y Estadística Básica	4.959				4.959
2 - SERVICIOS DE SEGURIDAD	743.400	4.288			747.688
10 - Seguridad Interior	649.670				649.670
20 - Sistema Penal	93.730	4.288			98.018
3 - SERVICIOS SOCIALES	4.192.340	293.870	1.721.247	6.745	6.214.202
10 - Salud	752.254			6.745	758.999
20 - Promoción y Asistencia Social	506.990	9			506.999
30 - Seguridad Social	89.771		1.721.247		1.811.018
41 - Educación Elemental	1.542.152				1.542.152
42 - Educación Media y Técnica	900.705				900.705
43 - Educación Superior y Universitaria	140.101				140.101
44 - Cultura	20.201				20.201
45 - Deporte y Recreación	9.207				9.207
46 - Administración de la Educación	82.812				82.812
50 - Ciencia y Técnica	2.625				2.625
60 - Trabajo	11.803				11.803
70 - Vivienda y Urbanismo		285.832			285.832
80 - Agua Potable y Alcantarillada	132.601	8.029			140.630
90 - Otros Servicios Urbanos	1.118				1.118
4 - SERVICIOS ECONOMICOS	261.025	403.211		1.139.764	1.804.000
10 - Energía, Combustible y Minería	12.633			1.130.289	1.142.922
20 - Comunicaciones					
30 - Transporte	81.506	403.211		9.475	494.192
40 - Ecología y Medio Ambiente	10.801				10.801
50 - Agricultura	49.338				49.338
60 - Industria	13.626				13.626
70 - Comercio, Turismo y Otros Servicios	24.703				24.703
80 - Seguro y Finanzas	68.418				68.418
5 - DEUDA PUBLICA	83.207	10.992		13.462	107.661
9 - NO CLASIFICADO	1.106.859	53.868		3.170	1.163.898
TOTAL GENERAL	8.062.438	965.879	1.721.397	1.189.829	11.939.543

DIRECCION GENERAL DE PROGRAMACION Y ESTADISTICA HACENDAL

PROVINCIA DE SANTA FE

Total de Gastos según la clasificación por Finalidad/Función del SECTOR PUBLICO PROVINCIAL

Año: 2007

En miles de pesos corrientes

CONCEPTOS	ADMINISTRACION CENTRAL			DPV	DPVyU	IAPIP	API	CATASTRO	Caja de Asist. Social	Aero-puerto	Ente Zona Franca	EnReSS	SIGEPRO	TOTAL	INSTITUTOS DE SEGURIDAD SOCIAL			TOTAL ADMINISTR. PROVINCIAL	EMPRESAS					TOTAL SECTOR PUBLICO
	Adm. Central	Ctas. Espec.	TOTAL												C.JyP	IAPOS	TOTAL		ASSA	EPE	TUNEL	LAB.PROD. FARM.MED.	TOTAL	
1 - ADMINISTRACION GUBERNAMENTAL	1.664.493	11.113	1.675.606	3.756			98.034	20.135	77.085					640	199.650			1.875.255		26.688			26.688	1.901.944
10 - Legislativa	97.569		97.569															97.569						97.569
20 - Judicial	300.401	3.014	303.415															303.415						303.415
30 - Dirección Superior Ejecutiva	364.933	8.099	373.033	3.756					70.142					640	74.539			447.571						447.571
50 - Relaciones Interiores	847.647		847.647						6.943									854.590		26.688			26.688	881.278
60 - Administración Fiscal	25.495		25.495				98.034	20.135							118.168			143.663						143.663
70 - Control de la Gestión Pública	23.489		23.489															23.489						23.489
80 - Información y Estadística Básica	4.959		4.959															4.959						4.959
2 - SERVICIOS DE SEGURIDAD	701.672	41.728	743.400			4.288									4.288			747.688						747.688
10 - Seguridad Interior	607.942	41.728	649.670															649.670						649.670
20 - Sistema Penal	93.730		93.730			4.288									4.288			98.018						98.018
3 - SERVICIOS SOCIALES	4.122.104	70.237	4.192.340		285.832			9				8.029		293.870	1.296.483	424.764	1.721.247	6.207.458	218.968			6.745	6.745	6.214.202
10 - Salud	718.393	33.861	752.254															752.254				6.745	6.745	758.999
20 - Promoción y Asistencia Social	483.951	23.040	506.990					9							9			506.999						506.999
30 - Seguridad Social	89.771		89.771															1.811.018						1.811.018
41 - Educación Elemental	1.542.152		1.542.152															1.542.152						1.542.152
42 - Educación Media y Técnica	900.705		900.705															900.705						900.705
43 - Educación Superior y Universitaria	140.101		140.101															140.101						140.101
44 - Cultura	20.201		20.201															20.201						20.201
45 - Deporte y Recreación	8.665	542	9.207															9.207						9.207
46 - Administración de la Educación	70.823	11.990	82.812															82.812						82.812
50 - Ciencia y Técnica	2.625		2.625															2.625						2.625
60 - Trabajo	10.999	804	11.803															11.803						11.803
70 - Vivienda y Urbanismo					285.832									285.832				285.832						285.832
80 - Agua Potable y Alcantarillada	132.601		132.601									8.029		8.029				140.630	218.968					140.630
90 - Otros Servicios Urbanos	1.118		1.118															1.118						1.118
4 - SERVICIOS ECONOMICOS	245.678	15.347	261.025	398.886						3.926	399			403.211				664.236	1.130.289	9.475		1.139.764	1.804.000	
10 - Energía, Combustible y Minería	12.633		12.633															12.633	1.130.289			1.130.289	1.142.922	
20 - Comunicaciones				398.886																9.475		9.475	494.192	
30 - Transporte	81.506		81.506							3.926	399			403.211				484.717						484.717
40 - Ecología y Medio Ambiente	10.801		10.801															10.801						10.801
50 - Agricultura	49.052	287	49.338															49.338						49.338
60 - Industria	13.626		13.626															13.626						13.626
70 - Comercio, Turismo y Otros Servicios	24.703		24.703															24.703						24.703
80 - Seguro y Finanzas	53.358	15.060	68.418															68.418						68.418
5 - DEUDA PUBLICA	61.869	21.338	83.207	8.492	2.249		177	2	72					10.992				94.199	33	13.462		13.462	107.661	
9 - NO CLASIFICADO	1.013.927	92.933	1.106.859	8.548	7.313			38	37.969					53.868	12	138		1.160.728		3.170		3.170	1.163.898	
TOTAL GENERAL	7.809.743	252.696	8.062.438	419.682	295.394	4.288	98.211	20.183	115.126	3.926	399	8.029	640	965.879	1.296.495	424.902	1.721.397	10.749.714	219.001	1.173.610	9.475	6.745	1.189.829	11.939.543

PROVINCIA DE SANTA FE

Total de Gastos según la clasificación por Finalidad/Función de las CUENTAS ESPECIALES

En miles de pesos corrientes - Año 2007

CONCEPTOS	Poder Judicial	Servicio Policia Adicional	Sistema de Alarma	Verific. Automot.	Registro Nac. de las Personas	Control Fitosanitario	Fondo Municipal de Invers.	Fondo de Desarr. Municipal	Fondo Des. Munic. PRODISM	Préstamo BID PRODISM	Prog.San. Fciro. y Des.Econ.	Proyecto Protección Inundac.	Devoluciones Préstamo PROMEBA	Programa Mejoram. Barrios	Reconv. Puerto Santa Fe	Fdo.Prov. Ayuda Esc. y Asis. Cul.	Ley Federal de Educ.	C.U.D.A.I.O.	Fondo Asis. p/la Salud Pública	Fact.Hosp. Pub. P/Pres. Médicas	Tasas y Aranceles Bromatol.	Fondo Equipam. Hospital.	Serv. Prov. de Agua Pot. Rural	Fdo.Equip. Obras Hidricas	Multas SETYSS	Fondo Prov. del Deporte	TOTAL
1 - ADMINISTRACION GUBERNAMENTAL	3.014				898		1	1	1		4.703	144	18		1.065										602	666	11.113
10 - Legislativa																											
20 - Judicial	3.014																										3.014
30 - Dirección Superior Ejecutiva					898		1	1	1		4.703	144	18		1.065										602	666	8.099
50 - Relaciones Interiores																											
60 - Administración Fiscal																											
70 - Control de la Gestión Públicas																											
80 - Información y Estadística Básica																											
2 - SERVICIOS DE SEGURIDAD		39.596	658	1.475																							41.728
10 - Seguridad Interior		39.596	658	1.475																							41.728
20 - Sistema Penal																											
3 - SERVICIOS SOCIALES																											
10 - Salud																27.424	7.259	388	18.911	13.298	1.494	117			804	542	70.237
20 - Promoción y Asistencia Social																		388	18.911	12.952	1.494	117					33.861
30 - Seguridad Social																22.694				346							23.040
41 - Educación Elemental																											
42 - Educación Media y Técnica																											
43 - Educación Superior y Universitaria																											
44 - Cultura																											
45 - Deporte y Recreación																											542
46 - Administración de la Educación																4.730	7.259										11.990
50 - Ciencia y Técnica																											
60 - Trabajo																									804		804
70 - Vivienda y Urbanismo																											
80 - Agua Potable y Alcantarillada																											
90 - Otros Servicios Urbanos																											
4 - SERVICIOS ECONOMICOS						190	5.381	1.437		264		96		7.977													15.347
10 - Energía, Combustible y Minería																											
20 - Comunicaciones																											
30 - Transporte																											
40 - Ecología y Medio Ambiente																											
50 - Agricultura						190					96																287
60 - Industria																											
70 - Comercio, Turismo y Otros Servicios							5.381	1.437		264				7.977													15.060
80 - Seguro y Finanzas																											
5 - DEUDA PUBLICA								996	2.134		10.333	4.905	434		62										2.473		21.338
9 - NO CLASIFICADO								5.391	9.542		50.264	24.422	317		275											2.722	92.933
TOTAL GENERAL	3.014	39.596	658	1.475	898	190	5.382	7.825	11.677	264	65.300	29.567	769	7.977	1.402	27.424	7.259	388	18.911	13.298	1.494	117	5.195	602	1.470	542	252.696

DIRECCION GENERAL DE PROGRAMACION Y ESTADISTICA HACENDAL

SECTOR PUBLICO PROVINCIAL

*** Esquema Ahorro – Inversión Financiamiento**

*** Erogaciones por Finalidad - Función**

Año: 2008

PROVINCIA DE SANTA FE

Esquema Ahorro-Inversión y Financiamiento del SECTOR PUBLICO PROVINCIAL

En miles de pesos corrientes

Año: 2008

CONCEPTOS	Administr.	Organismos	Institutos	Empresas	Total Sector Público
	Central	Descentraliz.	de Seguridad Social		
RECURSOS CORRIENTES	9.749.600	1.244.998	2.451.929	1.652.492	15.099.019
INGRESOS TRIBUTARIOS	9.082.515	94.824	93.027	8.301	9.278.667
Sobre los Ingresos	2.278.656				2.278.656
Ganancias	2.278.656				2.278.656
Otros					
Sobre el Patrimonio	452.229		26.258		478.487
Activos	113				113
Inmobiliario	266.727				266.727
Patente Unica s/Vehículos	24.994				24.994
Bienes Personales	160.396		26.258		186.654
Otros					
Sobre la Prod.,Consumo y Transac.	5.680.534	94.824	66.770	8.301	5.850.429
Valor Agregado	2.724.827		66.770		2.791.596
Internos Unificados	236.059				236.059
Combustibles Líquidos	21.908	94.824		8.301	125.033
Consumo Energía Electrica					
Sellos y Tasas Retrib. de Serv.	433.801				433.801
Ingresos Brutos	2.263.900				2.263.900
Otros	41				41
Otros Tributos de Origen Nacional	479.832				479.832
Otros Tributos de Origen Provincial	20.740				20.740
Régimen de Garantia y Fondos Nac.	170.524				170.524
CONTRIBUCION A LA SEGURIDAD SOCIAL	1.004		2.331.640		2.332.644
INGRESOS NO TRIBUTARIOS	95.896	919.754	1.569	4.693	1.021.912
Tasas y Tarifas	8.028	6.719			14.747
Derechos	3.165	3.406			6.605
Otros	84.703	909.629	1.569	4.659	1.000.560
OTROS INGRESOS CORRIENTES	570.186	230.419	25.692	1.639.498	2.465.796
Vta de Bs y Ss/Ingresos de Operac.	73.756	4.187	25.458	1.547.066	1.650.468
Rentas de la Propiedad	181.731	173	234	9.748	191.886
Transferencias Corrientes	314.698	226.059		82.685	623.442
GASTOS CORRIENTES	8.678.301	1.255.084	2.379.866	1.569.284	13.882.536
REMUNERACIONES	5.422.266	159.536	41.650	456.143	6.079.595
OTROS GASTOS DE CONSUMO	655.543	343.229	514.225	890.907	2.403.905
Bienes de Consumo	241.797	18.931	797	71.989	333.514
Servicios No Personales	457.990	365.594	513.428	1.003.870	2.340.882
Otros	-44.244	-41.295		-184.952	-270.491
RENTAS DE LA PROPIEDAD	47.191	3.893		12.275	63.359
PRESTACIONES DE LA SEG. SOCIAL	122.123		1.823.788		1.945.911
OTROS GASTOS CORRIENTES	18	728.371		186.559	914.948
TRANSFERENCIAS CORRIENTES	2.431.160	20.054	203	23.400	2.474.818
Al Sector Privado	1.192.340	8.172	203	58	1.200.773
A Instit.Provinciales y Municipales	1.128.955	161			1.129.117
Coparticipación a MMCC	1.030.041				1.030.041
Otras	98.914	11.882		23.343	134.139
Otras Transferencias	109.865				109.865
RESULTADO ECONOMICO	1.071.299	-10.086	72.063	83.208	1.216.484
RECURSOS DE CAPITAL	45.940	84.298		177.536	307.775
PROPIOS	187			9	197
TRANSFERENCIAS DE CAPITAL	28.542	53.539		177.527	259.608
RECUPERACION DE PRESTAMOS	17.211	30.759			47.970
GASTOS DE CAPITAL	621.792	656.584	630	215.334	1.494.340
INVERSION REAL DIRECTA	280.228	622.387	630	215.330	1.118.575
Bienes Preexistentes	9.985	16.909		1.160	28.054
Construcciones	134.429	507.447	3	149.808	791.687
Maquinarias y Equipos	80.220	6.267	624	64.362	151.472
Otros	55.594	91.764	3		147.362
TRANSFERENCIAS DE CAPITAL	288.344	3.770		5	292.119
INVERSION FINANCIERA	53.220	30.426			83.646
TOTAL DE RECURSOS	9.795.540	1.329.296	2.451.929	1.830.028	15.406.794
TOTAL DE GASTOS	9.300.093	1.911.667	2.380.496	1.784.619	15.376.875
RESULT. FINANC. ANTES DE CONTRIBUC.	495.447	-582.371	71.433	45.410	29.919
CONTRIBUCIONES FIGURATIVAS	132.982	675.610	143.601		952.193
GASTOS FIGURATIVOS	819.211	67.044	65.939		952.193
RESULTADO FINANCIERO	-190.781	26.194	149.095	45.410	29.918
FUENTES FINANCIERAS	1.722.668	274.022	237.290	162.595	2.396.575
DISMINUCION DE LA INVERSION FCIERA.	646.929	43.261	47.878	11.661	749.730
ENDEUD. PUBLICO E INCREM.PASIVO	1.075.739	230.760	189.412	150.934	1.646.845
INCREMENTO DEL PATRIMONIO					
APLICACIONES FINANCIERAS	1.524.555	307.548	386.385	208.005	2.426.493
INVERSION FINANCIERA	1.189.061	292.483	386.385	185.544	2.053.473
AMORT.DEUDA Y DISMIN. PASIVOS	335.494	15.065		22.461	373.020
CONTR.FIG. P/APLICAC. FINANCIERAS	24	7.356			7.380
GASTOS FIG. P/APLICAC. FINANCIERAS	7.356	24			7.380
FINANCIAMIENTO NETO	190.781	-26.194	-149.095	-45.410	-29.918
FUENTE: Cuenta General del Ejercicio					

PROVINCIA DE SANTA FE

Total de Gastos según la clasificación por Finalidad/Función del SECTOR PUBLICO PROVINCIAL

En miles de pesos corrientes

Año: 2008

CONCEPTOS	Administr.	Organis.	Institutos	Empresas	Total Sector Público
	Central	Descentr.	de Segur. Social		
1 - ADMINISTRACION GUBERNAMENTAL	2.274.951	1.215.584		23.343	3.513.877
10 - Legislativa	158.404				158.404
20 - Judicial	389.918				389.918
30 - Dirección Superior Ejecutiva	511.610	1.043.268			1.554.878
50 - Relaciones Interiores	1.145.293	11.733		23.343	1.180.368
60 - Administración Fiscal	25.804	160.584			186.388
70 - Control de la Gestión Pública	33.181				33.181
80 - Información y Estadística Básica	10.741				10.741
2 - SERVICIOS DE SEGURIDAD	1.030.486	5.904			1.036.390
10 - Seguridad Interior	917.700				917.700
20 - Sistema Penal	112.785	5.904			118.689
3 - SERVICIOS SOCIALES	5.609.746	154.346	2.380.470	282.241	8.426.803
10 - Salud	1.040.759			15.135	1.055.894
20 - Promoción y Asistencia Social	507.705				507.705
30 - Seguridad Social	129.887		2.380.470		2.510.357
41 - Educación Elemental	2.145.416				2.145.416
42 - Educación Media y Técnica	1.208.320				1.208.320
43 - Educación Superior y Universitaria	206.916				206.916
44 - Cultura	46.301				46.301
45 - Deporte y Recreación	9.763				9.763
46 - Administración de la Educación	146.518				146.518
50 - Ciencia y Técnica	2.794				2.794
60 - Trabajo	16.119				16.119
70 - Vivienda y Urbanismo	1.513	144.688			146.201
80 - Agua Potable y Alcantarillada	144.043	9.657		267.106	420.806
90 - Otros Servicios Urbanos	3.693				3.693
4 - SERVICIOS ECONOMICOS	319.968	530.507		1.466.152	2.316.627
10 - Energía, Combustible y Minería				1.452.143	1.452.143
20 - Comunicaciones					
30 - Transporte	123.997	530.507		8.485	662.989
40 - Ecología y Medio Ambiente	7.311				7.311
50 - Agricultura	44.187				44.187
60 - Industria	8.126				8.126
70 - Comercio, Turismo y Otros Servicios	14.684				14.684
80 - Seguro y Finanzas	121.664			5.524	127.187
5 - DEUDA PUBLICA	64.942	5.328	26	12.883	83.180
9 - NO CLASIFICADO	1.260.277	82.132		22.461	1.364.871
TOTAL GENERAL	10.560.370	1.993.801	2.446.603	1.807.080	16.807.854

DIRECCION GENERAL DE PROGRAMACION Y ESTADISTICA HACENDAL

PROVINCIA DE SANTA FE

Total de Gastos según la clasificación por Finalidad/Función del SECTOR PUBLICO PROVINCIAL

Año: 2008

En miles de pesos corrientes

CONCEPTOS	ADMINISTRACION CENTRAL			DPV	DPVyU	IAPIP	API	CATASTRO	Caja de Asist. Social	Aero-puerto	Ente Zona Franca	EnReSS	SIGEPRO	TOTAL	INSTITUTOS DE SEGURIDAD SOCIAL			TOTAL ADMINISTR. PROVINCIAL	EMPRESAS					TOTAL SECTOR PUBLICO	
	Adm. Central	Ctas. Espec.	TOTAL												CJyP	IAPOS	TOTAL		ASSA	EPE	TUNEL	LAB.PROD. FARM.MED.	Bco. SAPEM (en liq.)		TOTAL
1 - ADMINISTRACION GUBERNAMENTAL	2.210.589	64.362	2.274.951	3.903			133.349	27.234	1.049.075				2.022	1.215.584				3.490.535		23.343				23.343	3.513.877
10 - Legislativa	158.404		158.404															158.404							158.404
20 - Judicial	384.960	4.958	389.918															389.918							389.918
30 - Dirección Superior Ejecutiva	452.206	59.404	511.610	3.903					1.037.342				2.022	1.043.268				1.554.878							1.554.878
50 - Relaciones Interiores	1.145.293		1.145.293						11.733									1.157.025		23.343				23.343	1.180.368
60 - Administración Fiscal	25.804		25.804				133.349	27.234										186.388							186.388
70 - Control de la Gestión Pública	33.181		33.181															33.181							33.181
80 - Información y Estadística Básica	10.741		10.741															10.741							10.741
2 - SERVICIOS DE SEGURIDAD	972.472	58.014	1.030.486				5.904							5.904				1.036.390							1.036.390
10 - Seguridad Interior	859.686	58.014	917.700															917.700							917.700
20 - Sistema Penal	112.785		112.785				5.904							5.904				118.689							118.689
3 - SERVICIOS SOCIALES	5.473.444	136.302	5.609.746		144.688							9.657		154.346	1.843.296	537.174	2.380.470	8.144.562	267.106			15.135		282.241	8.426.803
10 - Salud	994.724	46.035	1.040.759															1.040.759				15.135		15.135	1.055.894
20 - Promoción y Asistencia Social	461.262	46.443	507.705															507.705							507.705
30 - Seguridad Social	129.887		129.887												1.843.296	537.174	2.380.470	2.510.357							2.510.357
41 - Educación Elemental	2.145.416		2.145.416															2.145.416							2.145.416
42 - Educación Media y Técnica	1.206.273	2.047	1.208.320															1.208.320							1.208.320
43 - Educación Superior y Universitaria	206.916		206.916															206.916							206.916
44 - Cultura	40.781	5.520	46.301															46.301							46.301
45 - Deporte y Recreación	8.192	1.571	9.763															9.763							9.763
46 - Administración de la Educación	112.392	34.127	146.518															146.518							146.518
50 - Ciencia y Técnica	2.794		2.794															2.794							2.794
60 - Trabajo	15.559	560	16.119															16.119							16.119
70 - Vivienda y Urbanismo	1.513		1.513		144.688													146.201							146.201
80 - Agua Potable y Alcantarillada	144.043		144.043									9.657		9.657				153.700	267.106					267.106	420.806
90 - Otros Servicios Urbanos	3.693		3.693															3.693							3.693
4 - SERVICIOS ECONOMICOS	312.811	7.157	319.968	525.539						4.491	477			530.507				850.475		1.452.143	8.485	5.524	1.466.152	2.316.627	
10 - Energía, Combustible y Minería																				1.452.143				1.452.143	1.452.143
20 - Comunicaciones																									
30 - Transporte	123.965	32	123.997	525.539						4.491	477			530.507				654.504			8.485			8.485	662.989
40 - Ecología y Medio Ambiente	7.311		7.311															7.311							7.311
50 - Agricultura	44.187		44.187															44.187							44.187
60 - Industria	7.886	239	8.126															8.126							8.126
70 - Comercio, Turismo y Otros Servicios	14.684		14.684															14.684							14.684
80 - Seguro y Finanzas	114.779	6.885	121.664															121.664				5.524	5.524		127.187
5 - DEUDA PUBLICA	48.498	16.444	64.942	3.194	1.785		243	35	72					5.328	26		26	70.296		12.883				12.883	83.180
9 - NO CLASIFICADO	1.122.305	137.972	1.260.277	7.861	7.203			35	67.033					82.132	65.939	168		1.342.410		22.461				22.461	1.364.871
TOTAL GENERAL	10.140.117	420.252	10.560.370	540.497	153.676	5.904	133.592	27.304	1.116.179	4.491	477	9.657	2.022	1.993.801	1.909.261	537.342	2.446.603	15.000.774	267.106	1.510.831	8.485	15.135	5.524	1.807.080	16.807.854

DIRECCION GENERAL DE PROGRAMACION Y ESTADISTICA HACENDAL

PROVINCIA DE SANTA FE

Total de Gastos según la clasificación por Finalidad/Función de las CUENTAS ESPECIALES

En miles de pesos corrientes - Año 2008

CONCEPTOS	Poder Judicial	Servicio Policia Adicional	Sistema de Alarma	Verific. Automot.	Registro Nac. de las Personas	Control Filosanitario	Fondo Municipal de Invers.	Fondo de Desarr. Municipal	Fondo Des. Munic. PRODISM	Prog.San. Fclero. y Des.Econ.	Proyecto Protección Inundac.	Devoluciones Préstamo PROMEBA	Programa Mejoram. Barrios	Reconv. Puerto Santa Fe	Inf. Vial S.Fe Ley 12653	Fdo.Prov. Ayuda Esc. y Asis. Cul.	Ley Federal de Educ.	Promse Ley 12591	C.U.D.A.I.O.	Fondo Asis. p/la Salud Pública	Fact.Hosp. Pùb. P/Pres. Médicas	Tasas y Aranceles Bromatot.	Serv. Prov. de Agua Pot. Rural	Fdo.Equip. Obras Hidricas	Multas SETYSS	Fondo Prov. del Deporte	Fondo Asistencia Cultural	TOTAL	
1 - ADMINISTRACION GUBERNAMENTAL	4.958				1.461		1	1	1	1.859	1	12		546	52.996									1.968	558				64.362
10 - Legislativa																													
20 - Judicial	4.958																												4.958
30 - Dirección Superior Ejecutiva					1.461		1	1	1	1.859	1	12		546	52.996									1.968	558				59.404
50 - Relaciones Interiores																													
60 - Administración Fiscal																													
70 - Control de la Gestión Pública																													
80 - Información y Estadística Básica																													
2 - SERVICIOS DE SEGURIDAD		55.750	759	1.505																									58.014
10 - Seguridad Interior		55.750	759	1.505																									58.014
20 - Sistema Penal																													
3 - SERVICIOS SOCIALES																48.425	30.379	3.470	996	30.289	13.865	1.228			560	1.571	5.520	136.302	
10 - Salud																				996	30.289	13.865	1.228					46.036	
20 - Promoción y Asistencia Social																46.100						343							46.443
30 - Seguridad Social																													
41 - Educación Elemental																	2.047												2.047
42 - Educación Media y Técnica																													
43 - Educación Superior y Universitaria																													
44 - Cultura																													5.520
45 - Deporte y Recreación																										1.571			1.571
46 - Administración de la Educación																													34.127
50 - Ciencia y Técnica																2.324	28.332	3.470											
60 - Trabajo																								560					560
70 - Vivienda y Urbanismo																													
80 - Agua Potable y Alcantarillada																													
90 - Otros Servicios Urbanos																													
4 - SERVICIOS ECONOMICOS						239	1.835						5.051		32														7.157
10 - Energía, Combustible y Minería																													
20 - Comunicaciones																													
30 - Transporte																													32
40 - Ecología y Medio Ambiente																													
50 - Agricultura																													
60 - Industria						239																							239
70 - Comercio, Turismo y Otros Servicios																													
80 - Seguro y Finanzas							1.835						5.051																6.885
5 - DEUDA PUBLICA								578	1.603	6.875	3.817	501		92	526										2.452			16.444	
9 - NO CLASIFICADO								5.653	10.008	44.049	22.597	622		577	51.861										2.605			137.972	
TOTAL GENERAL	4.958	55.750	759	1.505	1.461	239	1.835	6.232	11.612	52.783	26.414	1.135	5.051	1.215	105.415	48.425	30.379	3.470	996	30.289	13.865	1.228	5.058	1.968	1.119	1.571	5.520	420.252	

SECTOR PUBLICO PROVINCIAL

*** Esquema Ahorro – Inversión Financiamiento**

*** Erogaciones por Finalidad - Función**

Año: 2009

PROVINCIA DE SANTA FE

Esquema Ahorro-Inversión y Financiamiento del SECTOR PUBLICO PROVINCIAL

En miles de pesos corrientes

Año: 2009

CONCEPTOS	Administr.	Organismos	Institutos	Empresas	Total Sector Público
	Central	Descentraliz.	de Seguridad Social		
RECURSOS CORRIENTES	10.848.389	1.518.446	3.106.143	2.103.961	17.576.939
INGRESOS TRIBUTARIOS	9.930.571	138.160	104.123	18.470	10.191.323
Sobre los Ingresos	2.363.300				2.363.300
Ganancias	2.363.300				2.363.300
Otros					
Sobre el Patrimonio	480.307		31.425		511.732
Activos	103				103
Inmobiliario	259.516				259.516
Patente Unica s/Vehiculos	28.750				28.750
Bienes Personales	191.939		31.425		223.364
Otros					
Sobre la Prod.,Consumo y Transac.	6.383.861	138.160	72.698	18.470	6.613.188
Valor Agregado	2.987.006		72.698		3.059.704
Internos Unificados	284.600				284.600
Combustibles Líquidos	28.031	138.160		2.488	168.679
Consumo Energía Eléctrica				15.982	15.982
Sellos y Tasas Retrib. de Serv.	438.597				438.597
Ingresos Brutos	2.645.620				2.645.620
Otros	7				7
Otros Tributos de Origen Nacional	516.882				516.882
Otros Tributos de Origen Provincial	14.733				14.733
Régimen de Garantía y Fondos Nac.	171.489				171.489
CONTRIBUCION A LA SEGURIDAD SOCIAL	1.205		2.970.923		2.972.128
INGRESOS NO TRIBUTARIOS	103.192	1.121.436	2.455	59.060	1.286.144
Tasas y Tarifas	9.657	8.185			17.842
Derechos	7.526	2.256		117	9.899
Otros	86.009	1.110.995	2.455	58.943	1.258.402
OTROS INGRESOS CORRIENTES	813.421	258.850	28.642	2.026.432	3.127.344
Vta de Bs y Ss/Ingresos de Operac.	78.452	4.442	28.368	1.853.907	1.965.169
Rentas de la Propiedad	113.129	193	273	8.859	122.454
Transferencias Corrientes	621.840	254.215		163.666	1.039.721
GASTOS CORRIENTES	10.797.221	1.494.183	3.181.763	1.890.026	17.363.192
REMUNERACIONES	6.718.133	184.319	55.331	583.071	7.540.854
OTROS GASTOS DE CONSUMO	906.748	413.466	714.011	1.147.311	3.181.537
Bienes de Consumo	321.733	16.672	1.085	80.808	420.299
Servicios No Personales	624.996	440.978	712.926	1.072.977	2.851.878
Otros	-39.982	-44.184		-6.474	-90.639
RENTAS DE LA PROPIEDAD	33.770	3.217		10.745	47.733
PRESTACIONES DE LA SEG. SOCIAL	153.762		2.412.239		2.566.001
OTROS GASTOS CORRIENTES	1	869.527		7.824	877.353
TRANSFERENCIAS CORRIENTES	2.984.806	23.653	183	141.073	3.149.715
Al Sector Privado	1.565.730	9.973	183	167	1.576.053
A Instit.Provinciales y Municipales	1.239.605				1.239.605
Coparticipación a MMCC	1.101.878				1.101.878
Otras	137.727	13.680		140.906	292.313
Otras Transferencias	179.470				179.470
RESULTADO ECONOMICO	51.169	24.263	-75.620	213.936	213.747
RECURSOS DE CAPITAL	326.177	88.859		78.192	493.228
PROPIOS	207				207
TRANSFERENCIAS DE CAPITAL	309.807	29.449		78.192	417.448
RECUPERACION DE PRESTAMOS	16.163	59.410			75.573
GASTOS DE CAPITAL	784.356	435.417	628	255.137	1.475.538
INVERSION REAL DIRECTA	309.324	393.953	628	255.075	958.980
Bienes Preexistentes	4.389	7.467		2.608	14.464
Construcciones	196.741	286.547		173.997	657.286
Maquinarias y Equipos	58.172	3.474	602	78.470	140.717
Otros	50.021	96.465	26		146.512
TRANSFERENCIAS DE CAPITAL	283.113	5.982		62	289.156
INVERSION FINANCIERA	191.919	35.482			227.402
TOTAL DE RECURSOS	11.174.566	1.607.305	3.106.143	2.182.153	18.070.167
TOTAL DE GASTOS	11.581.576	1.929.600	3.182.391	2.145.163	18.838.730
RESULT. FINANC. ANTES DE CONTRIBUC.	-407.010	-322.295	-76.248	36.991	-768.562
CONTRIBUCIONES FIGURATIVAS	172.961	495.732	192.454		861.147
GASTOS FIGURATIVOS	688.186	97.216	75.744		861.147
RESULTADO FINANCIERO	-922.236	76.221	40.462	36.991	-768.562
FUENTES FINANCIERAS	1.638.731	226.697	469.587	253.494	2.588.509
DISMINUCION DE LA INVERSION FCIERA.	379.701	50.433	228.997	27.373	686.505
ENDEUD. PUBLICO E INCREM.PASIVO	1.259.029	176.264	240.590	226.122	1.902.005
INCREMENTO DEL PATRIMONIO					
APLICACIONES FINANCIERAS	708.608	310.805	510.049	290.485	1.819.947
INVERSION FINANCIERA	473.300	296.503	510.049	257.816	1.537.668
AMORT.DEUDA Y DISMIN. PASIVOS	235.307	14.302		32.669	282.278
CONTR.FIG. P/APLICAC. FINANCIERAS	28	7.915			7.944
GASTOS FIG. P/APLICAC. FINANCIERAS	7.915	28			7.944
FINANCIAMIENTO NETO	922.236	-76.221	-40.462	-36.991	768.562

FUENTE: Cuenta General del Ejercicio

DIRECCION GENERAL DE PROGRAMACION Y ESTADISTICA HACENDAL

PROVINCIA DE SANTA FE

Total de Gastos según la clasificación por Finalidad/Función del SECTOR PUBLICO PROVINCIAL

En miles de pesos corrientes

Año: 2009

CONCEPTOS	Administr. Central	Organis. Descentr.	Institutos de Segur. Social	Empresas	Total Sector Público
1 - ADMINISTRACION GUBERNAMENTAL	2.868.585	1.446.217		65.433	4.380.236
10 - Legislativa	201.396				201.396
20 - Judicial	476.533				476.533
30 - Dirección Superior Ejecutiva	736.266	1.245.113			1.981.379
50 - Relaciones Interiores	1.358.343	13.702		65.433	1.437.478
60 - Administración Fiscal	46.940	187.403			234.343
70 - Control de la Gestión Pública	39.819				39.819
80 - Información y Estadística Básica	9.289				9.289
2 - SERVICIOS DE SEGURIDAD	1.225.423				1.225.423
10 - Seguridad Interior	1.068.418				1.068.418
20 - Sistema Penal	157.005				157.005
3 - SERVICIOS SOCIALES	6.985.527	158.618	3.182.391	350.616	10.677.152
10 - Salud	1.348.166			27.183	1.375.349
20 - Promoción y Asistencia Social	557.679	7.496			565.175
30 - Seguridad Social	164.331		3.182.391		3.346.722
41 - Educación Elemental	2.788.483				2.788.483
42 - Educación Media y Técnica	1.452.224				1.452.224
43 - Educación Superior y Universitaria	224.140				224.140
44 - Cultura	49.906				49.906
45 - Deporte y Recreación	11.986				11.986
46 - Administración de la Educación	179.564				179.564
50 - Ciencia y Técnica	6.903				6.903
60 - Trabajo	22.716				22.716
70 - Vivienda y Urbanismo	404	140.981			141.385
80 - Agua Potable y Alcantarillada	167.562	10.142		323.433	501.136
90 - Otros Servicios Urbanos	11.463				11.463
4 - SERVICIOS ECONOMICOS	449.115	319.771		1.713.641	2.482.527
10 - Energía, Combustible y Minería				1.620.568	1.620.568
20 - Comunicaciones	7.327				7.327
30 - Transporte	220.699	319.771		13.339	553.809
40 - Ecología y Medio Ambiente	7.118				7.118
50 - Agricultura	111.203				111.203
60 - Industria	8.857				8.857
70 - Comercio, Turismo y Otros Servicios	11.219				11.219
80 - Seguro y Finanzas	82.691			79.735	162.426
5 - DEUDA PUBLICA	52.926	4.992		15.472	73.391
9 - NO CLASIFICADO	945.475	111.546		34.030	1.091.051
TOTAL GENERAL	12.527.052	2.041.145	3.258.159	2.179.192	20.005.549

PROVINCIA DE SANTA FE

Total de Gastos según la clasificación por Finalidad/Función del SECTOR PUBLICO PROVINCIAL

Año: 2009

En miles de pesos corrientes

CONCEPTOS	ADMINISTRACION CENTRAL			ORGANISMOS DESCENTRALIZADOS										INSTITUTOS DE SEGURIDAD SOCIAL			TOTAL ADMINISTR. PROVINCIAL	EMPRESAS					TOTAL SECTOR PUBLICO		
	Adm. Central	Ctas. Espec.	TOTAL	DPV	DPVyU	IAPIP	API	CATASTRO	Caja de Asist. Social	Aero-puerto	Ente Zona Franca	EnReSS	SIGEPRO	TOTAL	CJyP	IAPOS		TOTAL	ASSA	EPE	TUNEL	LAB.PROD. FARM.MED.		Bco. SAPEM (en liq.)	TOTAL
1 - ADMINISTRACION GUBERNAMENTAL	2.653.141	215.444	2.868.585	5.747			156.068	31.334	1.250.229				2.839	1.446.217			4.314.803		65.433				65.433	4.380.236	
10 - Legislativa	201.396		201.396														201.396							201.396	
20 - Judicial	459.609	16.924	476.533														476.533							476.533	
30 - Dirección Superior Ejecutiva	537.746	198.520	736.266	5.747					1.236.527				2.839	1.245.113			1.981.379							1.981.379	
50 - Relaciones Interiores	1.358.343		1.358.343						13.702					13.702			1.372.045		65.433				65.433	1.437.478	
60 - Administración Fiscal	46.940		46.940				156.068	31.334						187.403			234.343							234.343	
70 - Control de la Gestión Pública	39.819		39.819														39.819							39.819	
80 - Información y Estadística Básica	9.289		9.289														9.289							9.289	
2 - SERVICIOS DE SEGURIDAD	1.165.916	59.507	1.225.423														1.225.423							1.225.423	
10 - Seguridad Interior	1.008.911	59.507	1.068.418														1.068.418							1.068.418	
20 - Sistema Penal	157.005		157.005														157.005							157.005	
3 - SERVICIOS SOCIALES	6.813.538	171.989	6.985.527		141.128	7.349						10.142		158.618	2.436.465	745.926	3.182.391	10.326.537	323.433		27.183		350.616	10.677.152	
10 - Salud	1.299.208	48.958	1.348.166															1.348.166			27.183		27.183	1.375.349	
20 - Promoción y Asistencia Social	512.621	45.058	557.679		147	7.349								7.496				565.175						565.175	
30 - Seguridad Social	164.331		164.331												2.436.465	745.926	3.182.391	3.346.722						3.346.722	
41 - Educación Elemental	2.788.483		2.788.483															2.788.483						2.788.483	
42 - Educación Media y Técnica	1.445.705	6.520	1.452.224															1.452.224						1.452.224	
43 - Educación Superior y Universitaria	224.076	64	224.140															224.140						224.140	
44 - Cultura	44.982	4.924	49.906															49.906						49.906	
45 - Deporte y Recreación	10.024	1.962	11.986															11.986						11.986	
46 - Administración de la Educación	115.543	64.021	179.564															179.564						179.564	
50 - Ciencia y Técnica	6.903		6.903															6.903						6.903	
60 - Trabajo	22.234	482	22.716															22.716						22.716	
70 - Vivienda y Urbanismo	404		404		140.981									140.981				141.385						141.385	
80 - Agua Potable y Alcantarillada	167.562		167.562									10.142		10.142				177.704	323.433				323.433	501.136	
90 - Otros Servicios Urbanos	11.463		11.463															11.463						11.463	
4 - SERVICIOS ECONOMICOS	403.193	45.922	449.115	313.753						5.419	600			319.771				768.886	1.620.568	13.339		79.735	1.713.641	2.482.527	
10 - Energía, Combustible y Minería																			1.620.568					1.620.568	
20 - Comunicaciones	7.327		7.327															7.327						7.327	
30 - Transporte	204.345	16.354	220.699	313.753						5.419	600			319.771				540.470		13.339			13.339	553.809	
40 - Ecología y Medio Ambiente	7.118		7.118															7.118						7.118	
50 - Agricultura	110.908	295	111.203															111.203						111.203	
60 - Industria	8.857		8.857															8.857						8.857	
70 - Comercio, Turismo y Otros Servicios	11.219		11.219															11.219						11.219	
80 - Seguro y Finanzas	53.418	29.273	82.691															82.691				79.735	79.735	162.426	
5 - DEUDA PUBLICA	38.833	14.093	52.926	2.510	949		1.336	1	196					4.992				57.918	726	14.746			15.472	73.391	
9 - NO CLASIFICADO	843.055	102.421	945.475	8.584	5.717			38	97.206					111.546	75.744	24		1.057.022	1.361	32.669			34.030	1.091.051	
TOTAL GENERAL	11.917.677	609.375	12.527.052	330.595	147.794	7.349	157.404	31.374	1.347.632	5.419	600	10.142	2.839	2.041.145	2.512.210	745.950	3.258.159	17.826.357	325.519	1.733.416	13.339	27.183	79.735	2.179.192	20.005.549

DIRECCION GENERAL DE PROGRAMACION Y ESTADISTICA HACENDAL

PROVINCIA DE SANTA FE

Total de Gastos según la clasificación por Finalidad/Función de las CUENTAS ESPECIALES

En miles de pesos corrientes - Año 2009

CONCEPTOS	Poder Judicial	Servicio Policia Adicional	Sistema de Alarma	Verific. Automot.	Registro Nac. de las Personas	Control Fitosanitario	Fondo Municipal de Invers.	Fondo de Desarr. Municipal	Préstamo BIRF	Fondo Des. Munic. PRODISM	Prog.San. Fclero. y Des.Econ.	Proyecto Protección Inundac.	Devoluciones Préstamo PROMEBA	Programa Mejoram. Barrios	Reconv. Puerto Santa Fe	Inf. Vial S.Fe Ley 12653	Fdo.Prov. Ayuda Esc. y Asis. Cul.	Ley Federal de Educ.	Promse Ley 12591	C.U.D.A.L.O.	Fondo Asis. p/la Salud Pública	Fact.Hosp. Pùb. P/Pres. Médicas	Tasas y Aranceles Bromatol.	Fondo Equipam. Hospital.	Seguro Salud Ley 12.282	Serv. Prov. de Agua Pot. Rural	Fdo.Equip. Obras Hidricas	Multas SETySS	Fondo Prov. del Deporte	Fondo Asistencia Cultural	TOTAL			
1 - ADMINISTRACION GUBERNAMENTAL	16.924				1.042		0	401		1	4.662	371	17		47	188.121																		
10 - Legislativa																																484	215.444	
20 - Judicial	16.924																																16.924	
30 - Dirección Superior Ejecutiva					1.042		0	401		1	4.662	371	17		47	188.121																484	198.520	
50 - Relaciones Interiores																																		
60 - Administración Fiscal																																		
70 - Control de la Gestión Pública																																		
80 - Información y Estadística Básica																																		
2 - SERVICIOS DE SEGURIDAD		57.398	777	1.332																													59.507	
10 - Seguridad Interior		57.398	777	1.332																													59.507	
20 - Sistema Penal																																		
3 - SERVICIOS SOCIALES																																		171.989
10 - Salud																	48.592	50.963	15.521	2.915	26.665	17.291	2.053	21	535					482	1.962	4.988	171.989	
20 - Promoción y Asistencia Social																	44.536			2.915	26.665	16.769	2.053	21	535								48.958	
30 - Seguridad Social																																		45.058
41 - Educación Elemental																																		6.520
42 - Educación Media y Técnica																	6.520																	64
43 - Educación Superior y Universitaria																																	64	
44 - Cultura																																		4.924
45 - Deporte y Recreación																																		1.962
46 - Administración de la Educación																																		4.924
50 - Ciencia y Técnica																																		1.962
60 - Trabajo																																		482
70 - Vivienda y Urbanismo																																		482
80 - Agua Potable y Alcantarillada																																		
90 - Otros Servicios Urbanos																																		
4 - SERVICIOS ECONOMICOS						295	7.920		1.867		11.764			19.485		4.590																		45.922
10 - Energía, Combustible y Minería																																		
20 - Comunicaciones																																		
30 - Transporte											11.764					4.590																		16.354
40 - Ecología y Medio Ambiente																																		
50 - Agricultura						295																												295
60 - Industria																																		
70 - Comercio, Turismo y Otros Servicios																																		
80 - Seguro y Finanzas							7.920		1.867					19.485																				29.273
5 - DEUDA PUBLICA								250		1.153	4.394	2.708	495		65	2.890																		14.093
9 - NO CLASIFICADO											6.538	11.670	52.016	28.380	741	649																		102.421
TOTAL GENERAL	16.924	57.398	777	1.332	1.042	295	7.921	7.190	1.867	12.824	72.836	31.459	1.253	19.485	761	195.602	48.592	50.963	15.521	2.915	26.665	17.291	2.053	21	535	4.564	2.966	890	1.962	5.472	609.375			

SECTOR PUBLICO PROVINCIAL

*** Esquema Ahorro – Inversión Financiamiento**

*** Erogaciones por Finalidad - Función**

Año: 2010

PROVINCIA DE SANTA FE

Esquema Ahorro-Inversión y Financiamiento del SECTOR PUBLICO PROVINCIAL

En miles de pesos corrientes

Año: 2010

CONCEPTOS	Administr.	Organismos	Institutos	Empresas	Total Sector Público
	Central	Descentraliz.	de Seguridad Social		
RECURSOS CORRIENTES	14.667.621	1.913.042	3.892.455	2.582.266	23.055.384
INGRESOS TRIBUTARIOS	13.738.623	194.115	136.715	18.346	14.087.799
Sobre los Ingresos	3.297.790				3.297.790
Ganancias	3.297.790				3.297.790
Otros					
Sobre el Patrimonio	843.491		40.722		884.213
Activos	61				61
Inmobiliario	557.291				557.291
Patente Unica s/Vehiculos	41.760				41.760
Bienes Personales	244.379		40.722		285.101
Otros					
Sobre la Prod.,Consumo y Transac.	8.804.932	194.115	95.993	18.346	9.113.386
Valor Agregado	3.997.017		95.993		4.093.010
Internos Unificados	398.655				398.655
Combustibles Líquidos	38.657	194.115		4.811	237.584
Consumo Energía Eléctrica				13.535	13.535
Sellos y Tasas Retrib. de Serv.	611.180				611.180
Ingresos Brutos	3.759.411				3.759.411
Otros	12				12
Otros Tributos de Origen Nacional	603.892				603.892
Otros Tributos de Origen Provincial	17.029				17.029
Régimen de Garantía y Fondos Nac.	171.489				171.489
CONTRIBUCION A LA SEGURIDAD SOCIAL	1.414		3.718.845		3.720.258
INGRESOS NO TRIBUTARIOS	83.057	1.414.005	2.237	9.276	1.508.575
Tasas y Tarifas	14.803	10.698			25.501
Derechos	22.474	3.676		672	26.821
Otros	45.780	1.399.631	2.237	8.604	1.456.252
OTROS INGRESOS CORRIENTES	844.528	304.922	34.659	2.554.644	3.738.751
Vta de Bs y Ss/Ingresos de Operac.	118.123	5.717	31.544	2.396.776	2.552.160
Rentas de la Propiedad	49.599	220	3.114	2.989	55.924
Transferencias Corrientes	676.805	298.984		154.878	1.130.667
GASTOS CORRIENTES	13.506.326	1.794.011	4.158.313	2.381.861	21.840.511
REMUNERACIONES	8.239.955	221.600	65.772	714.054	9.241.381
OTROS GASTOS DE CONSUMO	1.229.892	506.531	951.234	1.586.684	4.274.341
Bienes de Consumo	482.413	21.544	1.421	92.844	598.222
Servicios No Personales	850.807	538.896	949.813	1.496.938	3.836.454
Otros	-103.328	-53.909		-3.098	-160.335
RENTAS DE LA PROPIEDAD	17.393	1.946		9.614	28.953
PRESTACIONES DE LA SEG. SOCIAL	186.427		3.141.227		3.327.653
OTROS GASTOS CORRIENTES	8	1.024.089		4.785	1.028.883
TRANSFERENCIAS CORRIENTES	3.832.651	39.844	80	66.725	3.939.300
Al Sector Privado	1.853.380	13.481		173	1.867.033
A Instit.Provinciales y Municipales	1.796.410				1.796.410
Coparticipación a MMCC	1.607.077				1.607.077
Otras	189.333	26.363		66.552	282.248
Otras Transferencias	182.861				182.861
RESULTADO ECONOMICO	1.161.295	119.031	-265.858	200.405	1.214.873
RECURSOS DE CAPITAL	705.112	78.514		125.243	908.869
PROPIOS	248			91	340
TRANSFERENCIAS DE CAPITAL	691.603	21.072		125.152	837.828
RECUPERACION DE PRESTAMOS	13.260	57.441			70.702
GASTOS DE CAPITAL	1.271.741	455.351	2.788	243.328	1.973.209
INVERSION REAL DIRECTA	518.359	416.987	2.788	243.256	1.181.390
Bienes Preexistentes	4.402	4.319		2.298	11.019
Construcciones	331.765	295.318		184.236	811.320
Maquinarias y Equipos	62.157	2.873	2.677	56.722	124.430
Otros	120.034	114.476	111		234.621
TRANSFERENCIAS DE CAPITAL	483.741	6.974		72	490.788
INVERSION FINANCIERA	269.642	31.390			301.031
TOTAL DE RECURSOS	15.372.733	1.991.556	3.892.455	2.707.509	23.964.253
TOTAL DE GASTOS	14.778.067	2.249.362	4.161.101	2.625.189	23.813.720
RESULT. FINANC. ANTES DE CONTRIBUC.	594.666	-257.806	-268.646	82.320	150.533
CONTRIBUCIONES FIGURATIVAS	194.958	538.252	298.013		1.031.223
GASTOS FIGURATIVOS	836.265	194.958			1.031.224
RESULTADO FINANCIERO	-46.641	85.488	29.367	82.320	150.533
FUENTES FINANCIERAS	2.111.250	273.440	586.738	213.203	3.184.631
DISMINUCION DE LA INVERSION FCIERA.	373.547	44.583	269.872	4.295	692.296
ENDEUD. PUBLICO E INCREM.PASIVO	1.737.703	228.857	316.867	208.908	2.492.335
INCREMENTO DEL PATRIMONIO					
APLICACIONES FINANCIERAS	2.055.650	367.887	616.105	295.523	3.335.164
INVERSION FINANCIERA	1.838.650	358.842	616.105	251.689	3.065.287
AMORT.DEUDA Y DISMIN. PASIVOS	216.999	9.044		43.833	269.877
CONTR.FIG. P/APLICAC. FINANCIERAS	30	8.989			9.018
GASTOS FIG. P/ APLICAC. FINANCIERAS	8.989	30			9.018
FINANCIAMIENTO NETO	46.641	-85.488	-29.366	-82.320	-150.533

FUENTE: Cuenta General del Ejercicio

DIRECCION GENERAL DE PROGRAMACION Y ESTADISTICA HACENDAL

PROVINCIA DE SANTA FE

Total de Gastos según la clasificación por Finalidad/Función del SECTOR PUBLICO PROVINCIAL

En miles de pesos corrientes

Año: 2010

CONCEPTOS	Administr.	Organis.	Institutos	Empresas	Total Sector Público
	Central	Descentr.	de Segur. Social		
1 - ADMINISTRACION GUBERNAMENTAL	3.886.375	266.247		65.481	4.218.103
10 - Legislativa	250.644				250.644
20 - Judicial	609.978				609.978
30 - Dirección Superior Ejecutiva	869.845	9.485			879.330
50 - Relaciones Interiores	2.052.274	26.378		65.481	2.144.133
60 - Administración Fiscal	41.654	230.384			272.038
70 - Control de la Gestión Pública	49.556				49.556
80 - Información y Estadística Básica	12.424				12.424
2 - SERVICIOS DE SEGURIDAD	1.521.626				1.521.626
10 - Seguridad Interior	1.316.306				1.316.306
20 - Sistema Penal	205.320				205.320
3 - SERVICIOS SOCIALES	8.825.184	207.534	4.161.102	435.829	13.629.648
10 - Salud	1.857.027			21.193	1.878.220
20 - Promoción y Asistencia Social	677.150	10.478			687.628
30 - Seguridad Social	199.200		4.161.102		4.360.302
41 - Educación Elemental	3.189.688				3.189.688
42 - Educación Media y Técnica	1.870.756				1.870.756
43 - Educación Superior y Universitaria	349.831				349.831
44 - Cultura	80.486				80.486
45 - Deporte y Recreación	11.957				11.957
46 - Administración de la Educación	272.276				272.276
50 - Ciencia y Técnica	8.134				8.134
60 - Trabajo	27.620				27.620
70 - Vivienda y Urbanismo	153	181.169			181.322
80 - Agua Potable y Alcantarillada	223.204	15.887		414.635	653.726
90 - Otros Servicios Urbanos	57.701				57.701
4 - SERVICIOS ECONOMICOS	508.174	1.772.859		2.112.298	4.393.330
10 - Energía, Combustible y Minería				2.086.327	2.086.327
20 - Comunicaciones	7.076				7.076
30 - Transporte	296.641	304.565		15.763	616.969
40 - Ecología y Medio Ambiente	24.668				24.668
50 - Agricultura	63.947				63.947
60 - Industria	12.718				12.718
70 - Comercio, Turismo y Otros Servicios	19.190	1.468.294			1.487.484
80 - Seguro y Finanzas	83.934			10.207	94.141
5 - DEUDA PUBLICA	36.710	2.722		11.583	51.015
9 - NO CLASIFICADO	1.082.558	204.032		49.833	1.336.423
TOTAL GENERAL	15.860.626	2.453.394	4.161.138	2.675.022	25.150.180

PROVINCIA DE SANTA FE

Total de Gastos según la clasificación por Finalidad/Función del SECTOR PUBLICO PROVINCIAL

Año: 2010

En miles de pesos corrientes

CONCEPTOS	ADMINISTRACION CENTRAL			ORGANISMOS DESCENTRALIZADOS											INSTITUTOS DE SEGURIDAD SOCIAL			TOTAL ADMINISTR. PROVINCIAL	EMPRESAS					TOTAL SECTOR PUBLICO	
	Adm. Central	Ctas. Espec.	TOTAL	DPV	DPVyU	IAPIP	API	CATASTRO	Caja de Asist. Social	Aero-puerto	Ente Zona Franca	EnReSS	SIGEPRO	TOTAL	CJyP	IAPOS	TOTAL		ASSA	EPE	TUNEL	LAB.PROD. FARM.MED.	Bco. SAPEM (en liq.)		TOTAL
	1 - ADMINISTRACION GUBERNAMENTAL	3.602.409	283.966	3.886.375	6.000			192.982	37.402	26.378				3.485	266.247					4.152.622		65.481			
10 - Legislativa	250.644		250.644															250.644							250.644
20 - Judicial	604.672	5.307	609.978															609.978							609.978
30 - Dirección Superior Ejecutiva	591.185	278.660	869.845	6.000									3.485	9.485				879.330							879.330
50 - Relaciones Interiores	2.052.274		2.052.274						26.378					26.378				2.078.652		65.481				65.481	2.144.133
60 - Administración Fiscal	41.654		41.654				192.982	37.402						230.384				272.038							272.038
70 - Control de la Gestión Pública	49.556		49.556															49.556							49.556
80 - Información y Estadística Básica	12.424		12.424															12.424							12.424
2 - SERVICIOS DE SEGURIDAD	1.428.603	93.023	1.521.626															1.521.626							1.521.626
10 - Seguridad Interior	1.223.283	93.023	1.316.306															1.316.306							1.316.306
20 - Sistema Penal	205.320		205.320															205.320							205.320
3 - SERVICIOS SOCIALES	8.638.153	187.031	8.825.184		181.645	10.002						15.887		207.534	3.169.857	991.244	4.161.102	13.193.819	414.635		21.193		435.829	13.629.648	
10 - Salud	1.791.958	65.068	1.857.027															1.857.027			21.193		21.193	1.878.220	
20 - Promoción y Asistencia Social	616.342	60.808	677.150		476	10.002								10.478				687.628							687.628
30 - Seguridad Social	199.200		199.200															199.200							199.200
41 - Educación Elemental	3.189.120	568	3.189.688												3.169.857	991.244	4.161.102	4.360.302							4.360.302
42 - Educación Media y Técnica	1.862.418	8.338	1.870.756															1.870.756							1.870.756
43 - Educación Superior y Universitaria	349.831		349.831															349.831							349.831
44 - Cultura	76.371	4.115	80.486															80.486							80.486
45 - Deporte y Recreación	10.122	1.835	11.957															11.957							11.957
46 - Administración de la Educación	227.023	45.253	272.276															272.276							272.276
50 - Ciencia y Técnica	8.134		8.134															8.134							8.134
60 - Trabajo	26.575	1.045	27.620															27.620							27.620
70 - Vivienda y Urbanismo	153		153		181.169									181.169				181.322							181.322
80 - Agua Potable y Alcantarillada	223.204		223.204											15.887				239.091	414.635				414.635		653.726
90 - Otros Servicios Urbanos	57.701		57.701															57.701							57.701
4 - SERVICIOS ECONOMICOS	399.581	108.593	508.174	297.086				1.468.294	6.722	757				1.772.859				2.281.033	2.086.327	15.763		10.207	2.112.298	4.393.330	
10 - Energía, Combustible y Minería																			2.086.327				2.086.327	2.086.327	
20 - Comunicaciones	7.076		7.076															7.076							7.076
30 - Transporte	214.530	82.111	296.641	297.086						6.722	757			304.565				601.206		15.763			15.763	616.969	
40 - Ecología y Medio Ambiente	24.668		24.668															24.668							24.668
50 - Agricultura	63.672	275	63.947															63.947							63.947
60 - Industria	12.718		12.718															12.718							12.718
70 - Comercio, Turismo y Otros Servicios	19.190		19.190					1.468.294						1.468.294				1.487.484							1.487.484
80 - Seguro y Finanzas	57.728	26.206	83.934															83.934				10.207	10.207		94.141
5 - DEUDA PUBLICA	27.631	9.078	36.710	2.461	248				13					2.722				39.432	11.583				11.583	51.015	
9 - NO CLASIFICADO	1.000.120	82.438	1.082.558	9.044				582	194.406					204.032		37		1.286.590	7.118	42.715			49.833	1.336.423	
TOTAL GENERAL	15.096.496	764.130	15.860.626	314.591	181.893	10.002	192.982	37.983	1.689.091	6.722	757	15.887	3.485	2.453.394	3.169.857	991.281	4.161.138	22.475.158	421.753	2.206.106	15.763	21.193	10.207	2.675.022	25.150.180

DIRECCION GENERAL DE PROGRAMACION Y ESTADISTICA HACENDAL

PROVINCIA DE SANTA FE

Total de Gastos según la clasificación por Finalidad/Función de las CUENTAS ESPECIALES

En miles de pesos corrientes - Año 2010

CONCEPTOS	Poder Judicial	Servicio Policia Adicional	Sistema de Alarma	Verific. Automot.	Fdo. Sig Polat. L. 12969	Registro Nac. de las Personas	Control Fitosanitario	Fondo Municipal de Invers.	Fondo de Desarr. Municipal	Fondo Des. Munic. PRODISM	Préstamo BID PRODISM	Prog.San. Fciero. y Des.Econ.	Proyecto Protección Inundac.	Devoluciones Préstamo PROMEBA	Programa Mejoram. Barrios	Reconv. Puerto Santa Fe	Inf. Vial S.Fe Ley 12653	Fdo.Prov. Ayuda Esc. y Asis. Cul.	Ley Federal de Educ.	Promise Ley 12591	C.U.D.A.I.O.	Fondo Asis. p/la Salud Pública	Fact.Hosp. Púb. P/Pres. Médicas	Tasas y Aranceles Bromatol.	Seguro Salud Ley 12.282	Serv. Prov. de Agua Pot. Rural	Multas SETySS	Fondo Prov. del Deporte	Fondo Asistencia Cultural	TOTAL						
1- ADMINISTRACION GUBERNAMENTAL	5.307				3.922	1.602		0	96	1		8.704	206			4		55	261.530											1.025	1.513	283.966				
10 - Legislativa																																				
20 - Judicial	5.307																																			
30 - Dirección Superior Ejecutiva					3.922	1.602		0	96	1		8.704	206		4		55	261.530																		
50 - Relaciones Interiores																																				
60 - Administración Fiscal																																				
70 - Control de la Gestión Pública																																				
80 - Información y Estadística Básica																																				
2- SERVICIOS DE SEGURIDAD		90.366	964	1.693																													93.023			
10 - Seguridad Interior		90.366	964	1.693																														93.023		
20 - Sistema Penal																																				
3- SERVICIOS SOCIALES																		61.365	45.091	7.836	5.509	35.775	19.897	3.022	1.541			1.045	1.835	4.115		187.031				
10 - Salud																																				
20 - Promoción y Asistencia Social																																				
30 - Seguridad Social																		60.132			5.509	35.775	19.221	3.022	1.541									65.068		
41 - Educación Elemental																																				
42 - Educación Media y Técnica																		513	55															568		
43 - Educación Superior y Universitaria																			8.338															8.338		
44 - Cultura																																				
45 - Deporte y Recreación																																				
46 - Administración de la Educación																																				
50 - Ciencia y Técnica																																				
60 - Trabajo																																				
70 - Vivienda y Urbanismo																																				
80 - Agua Potable y Alcantarillada																																				
90 - Otros Servicios Urbanos																																				
4- SERVICIOS ECONOMICOS								275	4.913	5.943	1.915	81.252			13.435																				108.593	
10 - Energía, Combustible y Minería																																				
20 - Comunicaciones																																				
30 - Transporte																																				
40 - Ecología y Medio Ambiente																																				
50 - Agricultura							275																													275
60 - Industria																																				
70 - Comercio, Turismo y Otros Servicios																																				
80 - Seguro y Finanzas								4.913	5.943	1.915					13.435																					26.206
5- DEUDA PUBLICA										14	636	2.215	1.551	537		21	1.434																		9.078	
9- NO CLASIFICADO										3.381	10.264	51.544	12.459	786		669			112	200															82.438	
TOTAL GENERAL	5.307	90.366	964	1.693	3.922	1.602	275	4.914	9.434	10.901	1.915	143.715	14.216	1.327	13.435	744	263.824	61.365	45.203	8.036	5.509	35.775	19.897	3.022	1.541	5.695	2.070	1.835	5.628	5.628	764.130					

DIRECCION GENERAL DE PROGRAMACION Y ESTADISTICA HACENDAL

SECTOR PUBLICO PROVINCIAL

*** Esquema Ahorro – Inversión Financiamiento**

*** Erogaciones por Finalidad - Función**

Año: 2011

PROVINCIA DE SANTA FE

Esquema Ahorro-Inversión y Financiamiento del SECTOR PUBLICO PROVINCIAL

En miles de pesos corrientes

Año: 2011

CONCEPTOS	Administración Central	Organismos Descentraliz.	Institutos de Segurid. Social	Empresas	Total Sector Público
RECURSOS CORRIENTES	19.575.890	2.596.033	5.723.543	3.143.186	31.038.653
INGRESOS TRIBUTARIOS	18.236.182	246.794	172.271	18.956	18.674.203
Sobre los Ingresos	4.637.510				4.637.510
Ganancias	4.637.510				4.637.510
Otros					
Sobre el Patrimonio	900.564		45.794		946.358
Activos	64				64
Inmobiliario	566.888				566.888
Patente Unica s/Vehículos	53.908				53.908
Bienes Personales	279.704		45.794		325.498
Otros					
Sobre la Prod.,Consumo y Transac.	11.743.357	246.794	126.477	18.956	12.135.583
Valor Agregado	5.228.843		126.477		5.355.319
Internos Unificados	461.570				461.570
Combustibles Líquidos	48.997	246.794		5.114	300.904
Consumo Energía Eléctrica				13.842	13.842
Sellos y Tasas Retrib. de Serv.	873.052				873.052
Ingresos Brutos	5.130.885				5.130.885
Otros	10				10
Otros Tributos de Origen Nacional	764.788				764.788
Otros Tributos de Origen Provincial	18.474				18.474
Régimen de Garantía y Fondos Nac.	171.489				171.489
CONTRIBUCION A LA SEGURIDAD SOCIAL	2.237		5.511.506		5.513.743
INGRESOS NO TRIBUTARIOS	129.942	1.933.036	3.646	13.456	2.080.081
Tasas y Tarifas	14.352	16.352			30.703
Derechos	49.153	8.552		226	57.931
Otros	66.437	1.908.133	3.646	13.230	1.991.446
OTROS INGRESOS CORRIENTES	1.207.529	416.203	36.120	3.110.774	4.770.626
Vta de Bs y Ss/Ingresos de Operac.	153.815	7.494	35.691	2.914.821	3.111.821
Rentas de la Propiedad	50.671	166	429	4.245	55.511
Transferencias Corrientes	1.003.043	408.542		191.708	1.603.294
GASTOS CORRIENTES	19.455.190	2.510.266	6.043.438	2.921.480	30.930.374
REMUNERACIONES	11.989.099	315.218	93.343	1.020.083	13.417.744
OTROS GASTOS DE CONSUMO	1.762.635	691.734	1.319.767	1.344.633	5.118.769
Bienes de Consumo	535.683	28.808	1.661	116.006	682.158
Servicios No Personales	1.278.173	739.054	1.318.106	1.676.577	5.011.911
Otros	-51.221	-76.129		-447.950	-575.300
RENTAS DE LA PROPIEDAD	29.770	1.584		7.824	39.178
PRESTACIONES DE LA SEG. SOCIAL	282.045		4.629.366		4.911.410
OTROS GASTOS CORRIENTES		1.450.949		450.695	1.901.644
TRANSFERENCIAS CORRIENTES	5.391.640	50.782	962	98.245	5.541.629
Al Sector Privado	2.835.197	17.818	962	363	2.854.340
A Instit.Provinciales y Municipales	2.556.253	32.963		97.883	2.687.099
Coparticipación a MMCC	2.198.447				2.198.447
Otras	357.806	32.963		97.883	488.652
Otras Transferencias	190				190
RESULTADO ECONÓMICO	120.701	85.767	-319.895	221.706	108.279
RECURSOS DE CAPITAL	723.761	64.865		274.002	1.062.628
PROPIOS	214				214
TRANSFERENCIAS DE CAPITAL	710.583	201		274.002	984.785
RECUPERACION DE PRESTAMOS	12.964	64.665			77.629
GASTOS DE CAPITAL	1.664.328	651.192	2.542	383.535	2.701.596
INVERSION REAL DIRECTA	800.365	605.745	2.542	383.518	1.792.169
Bienes Preexistentes	2.968	5.151		2.649	10.767
Construcciones	472.927	417.916		255.969	1.146.811
Maquinarias y Equipos	243.386	4.660	623	124.900	373.570
Otros	81.084	178.018	1.919		261.021
TRANSFERENCIAS DE CAPITAL	679.230	7.047		17	686.295
INVERSION FINANCIERA	184.733	38.400			223.132
TOTAL DE RECURSOS	20.299.651	2.660.899	5.723.543	3.417.188	32.101.281
TOTAL DE GASTOS	21.119.517	3.161.458	6.045.980	3.305.015	33.631.970
RESULT. FINANC. ANTES DE CONTRIBUC.	-819.866	-500.560	-322.436	112.174	-1.530.688
CONTRIBUCIONES FIGURATIVAS	261.141	637.358	467.701		1.366.200
GASTOS FIGURATIVOS	1.105.059	261.141			1.366.200
RESULTADO FINANCIERO	-1.663.783	-124.343	145.264	112.174	-1.530.688
FUENTES FINANCIERAS	2.868.345	525.068	796.792	347.628	4.537.833
DISMINUCION DE LA INVERSION FCIERA.	428.968	255.371	336.226	82.904	1.103.469
ENDEUD. PUBLICO E INCREM.PASIVO	2.439.377	269.697	460.566	264.723	3.434.364
INCREMENTO DEL PATRIMONIO					
APLICACIONES FINANCIERAS	1.194.678	410.610	942.056	459.802	3.007.145
INVERSION FINANCIERA	1.005.574	400.725	942.056	414.896	2.763.251
AMORT.DEUDA Y DISMIN. PASIVOS	189.103	9.885		44.906	243.894
CONTR.FIG. P/APLICAC. FINANCIERAS	31	9.916			9.947
GASTOS FIG. P/APLICAC. FINANCIERAS	9.916	31			9.947
FINANCIAMIENTO NETO	1.663.783	124.343	-145.264	-112.174	1.530.688

FUENTE: Cuenta General del Ejercicio

DIRECCION GENERAL DE PROGRAMACION Y ESTADISTICA HACENDAL

PROVINCIA DE SANTA FE

Total de Gastos según la clasificación por Finalidad/Función del SECTOR PUBLICO PROVINCIAL

En miles de pesos corrientes

Año: 2011

CONCEPTOS	Administr. Central	Organis. Descentr.	Institutos de Segur. Social	Empresas	Total Sector Público
1 - ADMINISTRACION GUBERNAMENTAL	5.155.006	346.268		86.883	5.588.156
10 - Legislativa	347.958				347.958
20 - Judicial	829.639				829.639
30 - Dirección Superior Ejecutiva	1.262.364	9.565			1.271.929
50 - Relaciones Interiores	2.579.254	32.978		86.883	2.699.115
60 - Administración Fiscal	51.799	303.724			355.523
70 - Control de la Gestión Pública	67.704				67.704
80 - Información y Estadística Básica	16.288				16.288
2 - SERVICIOS DE SEGURIDAD	2.306.962				2.306.962
10 - Seguridad Interior	2.019.983				2.019.983
20 - Sistema Penal	286.979				286.979
3 - SERVICIOS SOCIALES	12.594.776	422.849	6.044.417	582.446	19.644.487
10 - Salud	2.675.278			18.049	2.693.326
20 - Promoción y Asistencia Social	863.551	14.666			878.217
30 - Seguridad Social	299.657		6.044.417		6.344.075
41 - Educación Elemental	4.849.957				4.849.957
42 - Educación Media y Técnica	2.530.864				2.530.864
43 - Educación Superior y Universitaria	491.664				491.664
44 - Cultura	103.142				103.142
45 - Deporte y Recreación	29.445				29.445
46 - Administración de la Educación	255.900				255.900
50 - Ciencia y Técnica	9.455				9.455
60 - Trabajo	40.750				40.750
70 - Vivienda y Urbanismo	346	386.793			387.139
80 - Agua Potable y Alcantarillada	364.075	21.389		564.397	949.862
90 - Otros Servicios Urbanos	80.692				80.692
4 - SERVICIOS ECONOMICOS	1.015.767	2.375.740		2.624.468	6.015.975
10 - Energía, Combustible y Minería				2.597.147	2.597.147
20 - Comunicaciones	10.818				10.818
30 - Transporte	674.879	363.229		10.236	1.048.344
40 - Ecología y Medio Ambiente	31.395				31.395
50 - Agricultura	53.264				53.264
60 - Industria	11.805				11.805
70 - Comercio, Turismo y Otros Servicios	23.398	2.012.511			2.035.909
80 - Seguro y Finanzas	210.208			17.086	227.293
5 - DEUDA PUBLICA	47.006	2.196	1.562	11.218	61.983
9 - NO CLASIFICADO	1.348.975	271.057		47.115	1.667.147
TOTAL GENERAL	22.468.492	3.418.110	6.046.295	3.352.129	35.285.026

DIRECCION GENERAL DE PROGRAMACION Y ESTADISTICA HACENDAL

PROVINCIA DE SANTA FE

Total de Gastos según por Finalidad/Función del SECTOR PUBLICO PROVINCIAL

Año: 2011

En miles de pesos corrientes

CONCEPTOS	ADMINISTRACION CENTRAL			ORGANISMOS DESCENTRALIZADOS													INSTITUTOS DE SEGURIDAD SOCIAL			TOTAL	EMPRESAS						TOTAL	
	Adm. Central	Ctas. Espec.	TOTAL	DPV	DPVyU	IAPIP	API	CATASTRO	DIPOS Residual	Caja de Asist. Social	Aero-puerto	Ente Zona Franca	EnReSS	SIGEPRO	ASSAL	TOTAL	CJyp	IAPOS	TOTAL	ADMINISTR. PROVINCIAL	EPE	TUNEL	ASSA	LAB.PROD. FARM.MED.	Bco. SAPEM (en liq.)	TOTAL	SECTOR PUBLICO	
1 - ADMINISTRACION GUBERNAMENTAL	4.936.613	218.392	5.155.006	4.233			252.087	51.638		32.978				5.332		346.268				5.501.273						86.883	86.883	5.588.156
10 - Legislativa	347.958		347.958																	347.958								347.958
20 - Judicial	824.464	5.174	829.639																	829.639								829.639
30 - Dirección Superior Ejecutiva	1.049.146	213.218	1.262.364	4.233										5.332	9.565				1.271.929								1.271.929	
50 - Relaciones Interiores	2.579.254		2.579.254							32.978						32.978				2.612.232	86.883					86.883	2.699.115	
60 - Administración Fiscal	51.799		51.799				252.087	51.638								303.724				355.523							355.523	
70 - Control de la Gestión Pública	67.704		67.704																	67.704							67.704	
80 - Información y Estadística Básica	16.288		16.288																	16.288							16.288	
2 - SERVICIOS DE SEGURIDAD	2.182.654	124.308	2.306.962																	2.306.962								2.306.962
10 - Seguridad Interior	1.895.675	124.308	2.019.983																	2.019.983								2.019.983
20 - Sistema Penal	286.979		286.979																	286.979								286.979
3 - SERVICIOS SOCIALES	12.319.081	275.695	12.594.776		387.247	14.212							21.389	14.406	422.849	4.669.441	1.374.976	6.044.417	19.062.042			564.397	18.049			582.446	19.644.487	
10 - Salud	2.600.821	74.457	2.675.278											14.406					2.675.278				18.049			18.049	2.693.326	
20 - Promoción y Asistencia Social	773.466	90.085	863.551			455	14.212								14.666				878.217								878.217	
30 - Seguridad Social	298.296		298.296													4.669.441	1.374.976	6.044.417	6.344.075								6.344.075	
41 - Educación Elemental	4.848.471	1.486	4.849.957																4.849.957								4.849.957	
42 - Educación Media y Técnica	2.516.011	14.853	2.530.864																2.530.864								2.530.864	
43 - Educación Superior y Universitaria	491.664		491.664																491.664								491.664	
44 - Cultura	94.854	8.288	103.142																103.142								103.142	
45 - Deporte y Recreación	27.403	2.042	29.445																29.445								29.445	
46 - Administración de la Educación	192.837	63.063	255.900																255.900								255.900	
50 - Ciencia y Técnica	9.455		9.455																9.455								9.455	
60 - Trabajo	39.663	1.087	40.750																40.750								40.750	
70 - Vivienda y Urbanismo	346		346			386.793										386.793			387.139								387.139	
80 - Agua Potable y Alcantarillada	345.102	18.973	364.075										21.389			21.389			385.465			564.397				564.397	949.862	
90 - Otros Servicios Urbanos	80.692		80.692																80.692								80.692	
4 - SERVICIOS ECONOMICOS	850.369	165.397	1.015.767	350.722						2.012.511	11.460	1.047				2.375.740			3.391.507	2.597.147	10.236			17.086	2.624.468	6.015.975		
10 - Energía, Combustible y Minería																					2.597.147						2.597.147	
20 - Comunicaciones	10.818		10.818																10.818								10.818	
30 - Transporte	574.739	100.140	674.879	350.722							11.460	1.047				363.229			1.038.108		10.236				10.236	1.048.344		
40 - Ecología y Medio Ambiente	31.395		31.395																31.395								31.395	
50 - Agricultura	53.000	264	53.264																53.264								53.264	
60 - Industria	11.805		11.805																11.805								11.805	
70 - Comercio, Turismo y Otros Servicios	23.398		23.398																2.035.909								2.035.909	
80 - Seguro y Finanzas	145.215	64.993	210.208							2.012.511						2.012.511			210.208					17.086	17.086	227.293		
5 - DEUDA PUBLICA	34.279	12.728	47.006	1.841	326		25	4								2.196	1.562	1.562	50.764	11.218						11.218	61.983	
9 - NO CLASIFICADO	1.277.604	71.371	1.348.975	9.885			144	35		260.994						271.057		316	1.620.033	44.906		2.209			47.115	1.667.147		
TOTAL GENERAL	21.600.600	867.892	22.468.492	366.681	387.574	14.212	252.255	51.676	2.306.483	11.460	1.047	21.389	5.332	14.406	3.418.110	4.671.003	1.375.292	6.046.295	31.932.896	2.740.153	10.236	566.606	18.049	17.086	3.352.129	35.285.026		

DIRECCION GENERAL DE PROGRAMACION Y ESTADISTICA HACENDAL

PROVINCIA DE SANTA FE

Total de Gastos según la clasificación por Finalidad/Función de las CUENTAS ESPECIALES

En miles de pesos corrientes - Año 2011

CONCEPTOS	Poder Judicial	Servicio Policia Adicional	Sistema de Alarma	Verific. Automot.	Fdo. Seg Pcial. L 12969	Agencia Seguridad Vial	Registro Nac. de las Personas	Control Fitosanitario	Fondo Municipal de Invers.	Fondo de Desarr. Municipal	Fondo Des. Munic. PRODISM	Prog.San. Fciero. y Des.Econ.	Proyecto Protección Inundac.	Devoluciones Préstamo PROMEBA	Programa Mejoram. Barrios	Reconv. Puerto Santa Fe	Inf. Vial S.Fe Ley 12653	FOCEM Ley 13176	Fdo.Prov. Ayuda Esc. y Asis. Cul.	Ley Federal de Educ. 12591	Promse Ley C.U.D.A.I.O.	Fondo Asis. p/la Salud Pública	Fact.Hosp. Púb. P/Pres. Médicas	Seguro Salud Ley 12.282	Serv. Prov. de Agua Pot. Rural	PROAS	Multas SETYSS	Fondo Prov. del Deporte	Fondo Asistencia Cultural	TOTAL				
1 - ADMINISTRACION GUBERNAMENTAL	5.174				8.611	51	2.488		0	24	2	46.390	767	6		58	151.908																	
10 - Legislativa																																		
20 - Judicial	5.174																																5.174	
30 - Dirección Superior Ejecutiva					8.611	51	2.488		0	24	2	46.390	767	6		58	151.908																213.218	
50 - Relaciones Interiores																																	1.577	
60 - Administración Fiscal																																	1.337	
70 - Control de la Gestión Pública																																		
80 - Información y Estadística Básica																																		
2 - SERVICIOS DE SEGURIDAD		121.264	1.150	1.895																													124.308	
10 - Seguridad Interior		121.264	1.150	1.895																													124.308	
20 - Sistema Penal																																		
3 - SERVICIOS SOCIALES					1.362					8.875								2.198	90.304	68.803	7.558	8.132	39.642	24.741	2.565	10.098	1.087	2.042	8.288			275.695		
10 - Salud																						8.132	39.642	24.741	2.565	10.098	1.087	2.042	8.288			74.457		
20 - Promoción y Asistencia Social																																	90.085	
30 - Seguridad Social				1.362															89.462				622										1.362	
41 - Educación Elemental																																	1.486	
42 - Educación Media y Técnica																			726	1.486													14.127	
43 - Educación Superior y Universitaria																																	8.288	
44 - Cultura																																	8.288	
45 - Deporte y Recreación																																	2.042	
46 - Administración de la Educación																																	63.063	
50 - Ciencia y Técnica																																		
60 - Trabajo																																		1.087
70 - Vivienda y Urbanismo																																		
80 - Agua Potable y Alcantarillada										8.875																10.098							18.973	
90 - Otros Servicios Urbanos																																		
4 - SERVICIOS ECONOMICOS								264	11.838	24.371		100.140			28.784																		165.397	
10 - Energía, Combustible y Minería																																		
20 - Comunicaciones																																		
30 - Transporte												100.140																						100.140
40 - Ecología y Medio Ambiente																																		
50 - Agricultura								264																									264	
60 - Industria																																		
70 - Comercio, Turismo y Otros Servicios																																		
80 - Seguro y Finanzas									11.838	24.371					28.784																			64.993
5 - DEUDA PUBLICA										545		2.741	1.318	513		9	2.209																5.393	
9 - NO CLASIFICADO										2.090	1.918	41.834	13.929	825		714		578								6.417	3.067					71.371		
TOTAL GENERAL	5.174	121.264	1.150	1.895	9.972	51	2.488	264	11.838	35.906	1.919	191.105	16.014	1.343	28.784	780	154.117	2.776	90.304	68.803	7.558	8.132	39.642	24.741	2.565	11.810	13.166	2.664	2.042	9.625	867.892			

SECTOR PUBLICO PROVINCIAL

*** Esquema Ahorro – Inversión Financiamiento**

*** Erogaciones por Finalidad - Función**

Año: 2012

PROVINCIA DE SANTA FE

Esquema Ahorro-Inversión y Financiamiento del SECTOR PUBLICO PROVINCIAL

En miles de pesos corrientes

Año: 2012

CONCEPTOS	Administración Central	Organismos Descentraliz.	Institutos de Segurid. Social	Empresas	Total Sector Público
RECURSOS CORRIENTES	24.426.744	3.274.679	7.307.855	4.022.072	39.031.349
INGRESOS TRIBUTARIOS	22.810.121	320.416	216.873	18.927	23.366.336
Sobre los Ingresos	5.948.605				5.948.605
Ganancias	5.948.605				5.948.605
Otros					0
Sobre el Patrimonio	1.088.091		56.475		1.144.566
Activos	77				77
Inmobiliario	678.664				678.664
Patente Unica s/Vehículos	64.408				64.408
Bienes Personales	344.943		56.475		401.418
Otros					
Sobre la Prod., Consumo y Transac.	14.693.898	320.416	160.398	18.927	15.193.638
Valor Agregado	6.671.086		160.398		6.831.483
Internos Unificados	557.575				557.575
Combustibles Líquidos	68.902	320.416		5.432	394.750
Consumo Energía Electrica				13.494	13.494
Sellos y Tasas Retrib. de Serv.	989.985				989.985
Ingresos Brutos	6.406.346				6.406.346
Otros	4				4
Otros Tributos de Origen Nacional	885.793				885.793
Otros Tributos de Origen Provincial	22.245				22.245
Régimen de Garantía y Fondos Nac.	171.489				171.489
CONTRIBUCION A LA SEGURIDAD SOCIAL	2.594		7.045.750		7.048.344
INGRESOS NO TRIBUTARIOS	125.674	2.326.313	6.701	13.999	2.472.687
Tasas y Tarifas	17.804	28.536			46.340
Derechos	38.026	7.786		209	46.020
Otros	69.845	2.289.991	6.701	13.790	2.380.326
OTROS INGRESOS CORRIENTES	1.488.355	627.949	38.530	3.989.147	6.143.982
Vta de Bs y Ss/Ingresos de Operac.	215.697	6.903	37.983	3.860.754	4.121.336
Rentas de la Propiedad	23.462	72	548	3.256	27.338
Transferencias Corrientes	1.249.196	620.975		125.137	1.995.308
GASTOS CORRIENTES	23.702.699	3.025.211	7.831.587	3.840.766	38.400.263
REMUNERACIONES	15.145.259	416.052	116.184	1.329.754	17.007.249
OTROS GASTOS DE CONSUMO	1.810.890	805.928	1.768.832	2.368.714	6.754.364
Bienes de Consumo	639.285	34.830		159.718	159.718
Servicios No Personales	1.208.407	865.135		2.213.339	2.213.339
Otros	-36.802	-94.036		-4.344	-135.182
RENTAS DE LA PROPIEDAD	26.454	945		7.022	34.421
PRESTACIONES DE LA SEG. SOCIAL	334.740		5.945.686		6.280.426
OTROS GASTOS CORRIENTES	16	1.727.010		11.482	1.738.508
TRANSFERENCIAS CORRIENTES	6.385.341	75.275	884	123.795	6.585.295
Al Sector Privado	3.292.226		884	852	3.293.963
A Instit. Provinciales y Municipales	3.093.114	53.408		122.943	3.269.465
Coparticipación a MMCC	2.920.357				2.920.357
Otras	172.757	53.408		122.943	349.108
Otras Transferencias					
RESULTADO ECONOMICO	724.045	249.468	-523.732	181.306	631.086
RECURSOS DE CAPITAL	746.608	69.693		107.352	923.652
PROPIOS	211			45	256
TRANSFERENCIAS DE CAPITAL	730.543			107.307	837.850
RECUPERACION DE PRESTAMOS	15.854	69.693			85.547
GASTOS DE CAPITAL	975.721	681.712	3.473	366.931	2.027.837
INVERSION REAL DIRECTA	461.973	630.036	3.473	366.927	1.462.409
Bienes Preexistentes	802	15.130		1.536	17.469
Construcciones	345.247	392.111	1.877	236.840	976.075
Maquinarias y Equipos	67.696	4.765	989	128.551	202.000
Otros	48.228	218.030	607		266.865
TRANSFERENCIAS DE CAPITAL	455.677	3.908		4	459.589
INVERSION FINANCIERA	58.072	47.767			105.839
TOTAL DE RECURSOS	25.173.352	3.344.372	7.307.855	4.129.424	39.955.002
TOTAL DE GASTOS	24.678.420	3.706.923	7.835.059	4.207.698	40.428.100
RESULT. FINANC. ANTES DE CONTRIBUC.	494.931	-362.551	-527.205	-78.274	-473.099
CONTRIBUCIONES FIGURATIVAS	386.713	779.345	661.673		1.827.731
GASTOS FIGURATIVOS	1.441.017	386.713			1.827.731
RESULTADO FINANCIERO	-559.373	30.080	134.468	-78.274	-473.099
FUENTES FINANCIERAS	2.870.240	515.662	1.069.990	521.281	4.977.173
DISMINUCION DE LA INVERSION FCIERA.	254.696	144.457	482.286	251.766	1.133.204
ENDEUD. PUBLICO E INCREM.PASIVO	2.615.544	371.205	587.704	269.515	3.843.969
INCREMENTO DEL PATRIMONIO					
APLICACIONES FINANCIERAS	2.301.048	555.562	1.204.458	443.007	4.504.075
INVERSION FINANCIERA	1.953.140	545.742	1.204.458	396.125	4.099.465
AMORT.DEUDA Y DISMIN. PASIVOS	347.908	9.820		46.882	404.609
CONTR.FIG. P/APLICAC. FINANCIERAS	34	9.854			9.888
GASTOS FIG. P/APLICAC. FINANCIERAS	9.854	34			9.888
FINANCIAMIENTO NETO	559.373	-30.080	-134.468	78.274	473.099

FUENTE: Cuenta General del Ejercicio

DIRECCION GENERAL DE PROGRAMACION Y ESTADISTICA HACENDAL

PROVINCIA DE SANTA FE

Total de Gastos según la clasificación por Finalidad/Función del SECTOR PUBLICO PROVINCIAL

En miles de pesos corrientes

Año: 2012

CONCEPTOS	Administr. Central	Organis. Descentr.	Institutos de Segur. Social	Empresas	Total Sector Público
1 - ADMINISTRACION GUBERNAMENTAL	5.987.238	447.768		114.635	6.549.641
10 - Legislativa	448.122				448.122
20 - Judicial	1.125.329				1.125.329
30 - Dirección Superior Ejecutiva	1.089.534	7.219			1.096.753
50 - Relaciones Interiores	3.165.627	53.423		114.635	3.333.685
60 - Administración Fiscal	54.670	387.126			441.796
70 - Control de la Gestión Pública	83.934				83.934
80 - Información y Estadística Básica	20.022				20.022
2 - SERVICIOS DE SEGURIDAD	2.751.385				2.751.385
10 - Seguridad Interior	2.381.947				2.381.947
20 - Sistema Penal	369.439				369.439
3 - SERVICIOS SOCIALES	15.036.741	396.215	7.834.962	653.060	23.920.979
10 - Salud	3.241.694	18.016		22.210	3.281.920
20 - Promoción y Asistencia Social	925.901	16.821			942.722
30 - Seguridad Social	356.178		7.834.962		8.191.140
41 - Educación Elemental	5.665.446				5.665.446
42 - Educación Media y Técnica	3.372.961				3.372.961
43 - Educación Superior y Universitaria	621.052				621.052
44 - Cultura	125.203				125.203
45 - Deporte y Recreación	19.603				19.603
46 - Administración de la Educación	268.605				268.605
50 - Ciencia y Técnica	13.368				13.368
60 - Trabajo	56.465				56.465
70 - Vivienda y Urbanismo		0			0
80 - Agua Potable y Alcantarillada	270.928	24.465		632.425	927.818
90 - Otros Servicios Urbanos	99.338				99.338
4 - SERVICIOS ECONOMICOS	852.976	2.859.837		3.429.029	7.141.842
10 - Energía, Combustible y Minería				3.385.590	3.385.590
20 - Comunicaciones	4.843				4.843
30 - Transporte	680.766	413.816		24.298	1.118.880
40 - Ecología y Medio Ambiente	33.066				33.066
50 - Agricultura	50.724				50.724
60 - Industria	11.864				11.864
70 - Comercio, Turismo y Otros Servicios	26.627	2.446.021			2.472.648
80 - Seguro y Finanzas	45.086			19.141	64.227
5 - DEUDA PUBLICA	50.079	3.103		9.399	62.581
9 - NO CLASIFICADO	1.814.918	396.567		50.596	2.262.081
TOTAL GENERAL	26.493.338	4.103.490	7.835.207	4.258.295	42.690.329

DIRECCION GENERAL DE PROGRAMACION Y ESTADISTICA HACENDAL

PROVINCIA DE SANTA FE

Total de Gastos según la clasificación por Finalidad/Función del SECTOR PUBLICO PROVINCIAL

Año: 2012

En miles de pesos corrientes

CONCEPTOS	ADMINISTRACION CENTRAL			ORGANISMOS DESCENTRALIZADOS													INSTITUTOS DE SEGURIDAD SOCIAL			TOTAL ADMINISTR. PROVINCIAL	EMPRESAS					TOTAL SECTOR PUBLICO		
	Adm. Central	Ctas. Espec.	TOTAL	DPV	DPVyU	IAPIP	API	CATASTRO	DIPOS Residual	Caja de Asist. Social	Aero-puerto	Ente Zona Franca	EnReSS	SIGEPRO	ASSAL	TOTAL	C-JyP	IAPOS	TOTAL		EPE	TUNEL	ASSA	LAB.PROD. FARM.MED.	Bco. SAPEM (en liq.)		Fidelsom. Prog. Prod. Medic.	TOTAL
1 - ADMINISTRACION GUBERNAMENTAL	5.887.583	99.655	5.987.238				318.932	68.194		53.423				7.219		447.768				6.435.006	114.635					114.635	6.549.641	
10 - Legislativa	448.122		448.122																	448.122							448.122	
20 - Judicial	1.119.003	6.326	1.125.329																	1.125.329							1.125.329	
30 - Dirección Superior Ejecutiva	996.205	93.329	1.089.534											7.219		7.219				1.096.753							1.096.753	
50 - Relaciones Interiores	3.165.627		3.165.627							53.423						53.423				3.219.050	114.635					114.635	3.333.685	
60 - Administración Fiscal	54.670		54.670				318.932	68.194												441.796							441.796	
70 - Control de la Gestión Pública	83.934		83.934																	83.934							83.934	
80 - Información y Estadística Básica	20.022		20.022																	20.022							20.022	
2 - SERVICIOS DE SEGURIDAD	2.574.950	176.436	2.751.385																	2.751.385							2.751.385	
10 - Seguridad Interior	2.205.511	176.436	2.381.947																	2.381.947							2.381.947	
20 - Sistema Penal	369.439		369.439																	369.439							369.439	
3 - SERVICIOS SOCIALES	14.676.182	360.560	15.036.741		336.937	16.797							24.465		18.016	396.215	5.994.526	1.840.436	7.834.962	23.267.918		632.425	20.635		1.575	653.060	23.920.979	
10 - Salud	3.109.760	131.935	3.241.694												18.016	18.016				3.259.710			20.635		1.575	22.210	3.281.920	
20 - Promoción y Asistencia Social	822.460	103.441	925.901		24	16.797										16.821				942.722							942.722	
30 - Seguridad Social	352.112	4.066	356.178														5.994.526	1.840.436	7.834.962	8.191.140							8.191.140	
41 - Educación Elemental	5.665.446		5.665.446																	5.665.446							5.665.446	
42 - Educación Media y Técnica	3.358.656	14.305	3.372.961																	3.372.961							3.372.961	
43 - Educación Superior y Universitaria	621.052		621.052																	621.052							621.052	
44 - Cultura	110.656	14.548	125.203																	125.203							125.203	
45 - Deporte y Recreación	16.230	3.373	19.603																	19.603							19.603	
46 - Administración de la Educación	202.726	65.879	268.605																	268.605							268.605	
50 - Ciencia y Técnica	13.368		13.368																	13.368							13.368	
60 - Trabajo	51.626	4.839	56.465																	56.465							56.465	
70 - Vivienda y Urbanismo					336.913															0							0	
80 - Agua Potable y Alcantarillada	252.754	18.174	270.928										24.465			24.465				295.393		632.425				632.425	927.818	
90 - Otros Servicios Urbanos	99.338		99.338																	99.338							99.338	
4 - SERVICIOS ECONOMICOS	813.464	39.512	852.976	400.580						2.446.021	11.833	1.403				2.859.837				3.712.813	3.385.590	24.298		19.141		3.429.029	7.141.842	
10 - Energía, Combustible y Minería																					3.385.590						3.385.590	
20 - Comunicaciones	680.766		4843																	4.843						0	4.843	
30 - Transporte	21.299	11.768	680.766	400.580							11.833	1.403				413.816				1.094.582		24.298				24.298	1.118.880	
40 - Ecología y Medio Ambiente	50.724		33.066																	33.066							33.066	
50 - Agricultura	8.318	3.546	50.724																	50.724							50.724	
60 - Industria	26.627		11.864																	11.864							11.864	
70 - Comercio, Turismo y Otros Servicios	45.086		26.627							2.446.021						2.446.021				2.472.648							2.472.648	
80 - Seguro y Finanzas	-24.198	24.198	45.086																	45.086				19.141		19.141	64.227	
5 - DEUDA PUBLICA	37.815	12.264	50.079	1.119	352		1.628	4								3.103	97			53.182	9.399					9.399	62.581	
9 - NO CLASIFICADO	1.714.757	100.160	1.814.918	9.820				37		386.711						396.567		148		2.211.485	45.318	3.714	1.564			50.596	2.262.081	
TOTAL GENERAL	25.704.751	788.587	26.493.338	411.519	337.290	16.797	320.560	68.235	0	2.886.154	11.833	1.403	24.465	7.219	18.016	4.103.490	5.994.623	1.840.584	7.835.207	38.432.035	3.554.942	24.298	636.140	22.199	19.141	1.575	4.258.295	42.690.329

DIRECCION GENERAL DE PROGRAMACION Y ESTADISTICA HACENDAL

PROVINCIA DE SANTA FE

Total de Gastos según la clasificación por Finalidad/Función de las CUENTAS ESPECIALES

En miles de pesos corrientes - Año 2012

CONCEPTOS	Poder Judicial	Servicio Policia Adicional	Sistema de Alarma	Verific. Automot.	Fdo. Seg Pcial. L 12969	Agencia Seguridad Vial	Registro Nac. de las Personas	Control Fitosanitario	Fondo Municipal de Invers.	Fondo de Desarr. Municipal	Fondo Des. Munic. PRODISM	Prog.San. Fclero. y Des.Econ.	Proyecto Protección Inundac.	Devoluciones Préstamo PROMEBA	Programa Mejoram. Barrios	Inf. Vial S.Fe Ley 12653	FOCEM Ley 13176	Fdo.Prov. Ayuda Esc. y Asis. Cul.	Ley Federal de Educ.	Promse Ley 12591	C.U.D.A.I.O.	Fondo Asis. p/la Salud Pública	Fact.Hosp. Púb. PIPres. Médicas	Seguro Salud Ley 12.282	Serv. Prov. de Agus Pot. Rural	PROGAS	Multas SETySS	Fondo Prov.del Deporte	Fondo Asistencia Cultural	TOTAL						
1 - ADMINISTRACION GUBERNAMENTAL	6.326				7.678	3.457	3.638		250	1		23.373	731			53.262																757	180	99.655		
10 - Legislativa																																				
20 - Judicial	6.326																																	6.326		
30 - Dirección Superior Ejecutiva					7.678	3.457	3.638		250	1		23.373	731	1		53.262																		757	180	93.328
50 - Relaciones Interiores																																				
60 - Administración Fiscal																																				
70 - Control de la Gestión Pública																																				
80 - Información y Estadística Básica																																				
2 - SERVICIOS DE SEGURIDAD		173.273	1.385	1.778																														176.436		
10 - Seguridad Interior		173.273	1.385	1.778																															176.436	
20 - Sistema Penal																																				
3 - SERVICIOS SOCIALES					4.066					4.817					0	0	9.843	101.871	65.402	4.939	13.630	76.381	31.348	12.146		13.357	4.839	3.373	14.548			360.560				
10 - Salud																																				
20 - Promoción y Asistencia Social																		101.871					29.777	12.146										131.935		
30 - Seguridad Social					4.066																		1.571										103.441			
41 - Educación Elemental																																	4.066			
42 - Educación Media y Técnica																			14.305														14.305			
43 - Educación Superior y Universitaria																																				
44 - Cultura																																				
45 - Deporte y Recreación																																		14.548	14.548	
46 - Administración de la Educación																																	3.373	3.373		
50 - Ciencia y Técnica																	9.843		51.097	4.939													65.879			
60 - Trabajo																																	4.839	4.839		
70 - Vivienda y Urbanismo																																				
80 - Agua Potable y Alcantarillada										4.817																								13.357	18.174	
90 - Otros Servicios Urbanos																																				
4 - SERVICIOS ECONOMICOS								232	7.853		1.516	11.768	3.313			14.830																		39.512		
10 - Energía, Combustible y Minería																																				
20 - Comunicaciones																																				
30 - Transporte												11.768																						11.768		
40 - Ecología y Medio Ambiente																																				
50 - Agricultura								232					3.313																					3.546		
60 - Industria																																				
70 - Comercio, Turismo y Otros Servicios																																				
80 - Seguro y Finanzas									7.853		1.516					14.830																		24.198		
5 - DEUDA PUBLICA										979		3.735	472	498		3.965																	2.614	12.264		
9 - NO CLASIFICADO										5.571		16.791	13.280	903		56.397	3.177																4.041	100.160		
TOTAL GENERAL	6.326	173.273	1.385	1.778	11.744	3.457	3.638	232	8.103	11.368	1.516	55.666	17.796	1.403	14.830	113.624	13.020	101.871	65.402	4.939	13.630	76.381	31.348	12.146	6.655	13.357	5.596	3.373	14.728			788.587				

SECTOR PUBLICO PROVINCIAL

*** Esquema Ahorro – Inversión Financiamiento**

*** Erogaciones por Finalidad - Función**

Año: 2013

PROVINCIA DE SANTA FE

Esquema Ahorro-Inversión y Financiamiento del SECTOR PUBLICO PROVINCIAL

En miles de pesos corrientes

Año: 2013

CONCEPTOS	Administración Central	Organismos Descentraliz.	Institutos de Segurid. Social	Empresas	Total Sector Público
RECURSOS CORRIENTES	32.482.849	4.225.652	9.397.120	4.670.272	50.775.893
INGRESOS TRIBUTARIOS	30.701.752	436.470	286.914	18.359	31.443.496
Sobre los Ingresos	7.907.875				7.907.875
Ganancias	7.907.875				7.907.875
Otros					
Sobre el Patrimonio	1.702.478		80.068		1.782.545
Activos	46				46
Inmobiliario	1.133.125				1.133.125
Patente Unica s/Vehiculos	80.267				80.267
Bienes Personales	489.039		80.068		569.107
Otros					
Sobre la Prod., Consumo y Transac.	19.818.488	436.470	206.847	18.359	20.480.164
Valor Agregado	8.645.875		206.847		8.852.722
Internos Unificados	680.583				680.583
Combustibles Líquidos	90.758	436.470		5.645	532.874
Consumo Energía Eléctrica					
Sellos y Tasas Retrib. de Serv.	1.289.066				1.289.066
Ingresos Brutos	9.112.205				9.112.205
Otros	2			12.713	12.715
Otros Tributos de Origen Nacional	1.071.564				1.071.564
Otros Tributos de Origen Provincial	29.858				29.858
Régimen de Garantía y Fondos Nac.	171.489				171.489
CONTRIBUCION A LA SEGURIDAD SOCIAL	3.544		9.062.759		9.066.303
INGRESOS NO TRIBUTARIOS	214.683	2.892.816	5.299	15.025	3.127.823
Tasas y Tarifas	35.119	34.918			70.038
Derechos	59.833	6.832		217	66.882
Otros	119.731	2.851.065	5.299	14.808	2.990.904
OTROS INGRESOS CORRIENTES	1.562.870	896.366	42.147	4.636.888	7.138.271
Vta de Bs y Ss/Ingresos de Operac.	291.532	9.137	41.563	4.477.695	4.819.927
Rentas de la Propiedad	21.609	24	585	3.599	25.817
Transferencias Corrientes	1.249.728	887.205		155.594	2.292.527
GASTOS CORRIENTES	30.758.174	3.910.911	10.152.274	4.418.770	49.240.128
REMUNERACIONES	19.316.572	542.697	138.588	1.706.552	21.704.408
OTROS GASTOS DE CONSUMO	2.571.758	1.035.850	2.328.777	2.561.386	8.497.770
Bienes de Consumo	840.829	45.368	2.808	233.084	1.122.089
Servicios No Personales	1.777.199	1.099.570	2.324.590	2.336.594	7.537.953
Otros	-46.270	-109.088	1.379	-8.293	-162.272
RENTAS DE LA PROPIEDAD	21.887	574		12.328	34.790
PRESTACIONES DE LA SEG. SOCIAL	447.928		7.683.709		8.131.637
OTROS GASTOS CORRIENTES	176.637	2.239.387	1.379	12.744	2.430.147
TRANSFERENCIAS CORRIENTES	8.223.392	92.403	1.200	125.760	8.442.755
Al Sector Privado	3.992.516	28.658	1.200	1.068	4.023.442
A Instit.Provinciales y Municipales	4.230.858	63.744		124.693	4.419.295
Coparticipación a MMCC	4.014.756				4.014.756
Otras	216.102	63.744		124.693	404.540
Otras Transferencias	18				18
RESULTADO ECONOMICO	1.724.675	314.741	-755.154	251.502	1.535.764
RECURSOS DE CAPITAL	983.455	79.271		143.763	1.206.489
PROPIOS	1.143			10	1.153
TRANSFERENCIAS DE CAPITAL	963.953			143.753	1.107.706
RECUPERACION DE PRESTAMOS	18.359	79.271			97.630
GASTOS DE CAPITAL	1.700.446	967.635	7.753	410.433	3.086.267
INVERSION REAL DIRECTA	973.635	891.544	3.461	394.356	2.262.997
Bienes Preexistentes	36.601	15.373		5.503	57.478
Construcciones	585.558	543.819	113	271.813	1.401.303
Maquinarias y Equipos	281.866	27.905	1.571	117.040	428.383
Otros	69.609	304.447	1.777		375.833
TRANSFERENCIAS DE CAPITAL	688.539	19.030	4.292	16.076	727.938
INVERSION FINANCIERA	38.272	57.061			95.332
TOTAL DE RECURSOS	33.466.304	4.304.923	9.397.120	4.814.035	51.982.382
TOTAL DE GASTOS	32.458.620	4.878.546	10.160.027	4.829.202	52.326.395
RESULT. FINANC. ANTES DE CONTRIBUC.	1.007.684	-573.623	-762.907	-15.168	-344.013
CONTRIBUCIONES FIGURATIVAS	482.793	1.146.341	934.921		2.564.055
GASTOS FIGURATIVOS	2.081.261	482.793			2.564.055
RESULTADO FINANCIERO	-590.784	89.925	172.014	-15.168	-344.013
FUENTES FINANCIERAS	3.978.857	759.280	1.412.225	503.015	6.653.376
DISMINUCION DE LA INVERSION FCIERA.	664.912	246.098	631.344	149.001	1.691.354
ENDEUD. PUBLICO E INCREM.PASIVO	3.313.945	513.182	780.881	354.014	4.962.022
INCREMENTO DEL PATRIMONIO					
APLICACIONES FINANCIERAS	3.373.810	863.468	1.584.238	487.847	6.309.363
INVERSION FINANCIERA	3.043.182	849.205	1.584.238	458.967	5.935.592
AMORT.DEUDA Y DISMIN. PASIVOS	330.628	14.263		28.880	373.771
CONTR.FIG. P/APLICAC. FINANCIERAS	41	14.304			14.345
GASTOS FIG. P/APLICAC. FINANCIERAS	14.304	41			14.345
FINANCIAMIENTO NETO	590.784	-89.925	-172.014	15.168	344.013

FUENTE: Cuenta General del Ejercicio

DIRECCION GENERAL DE PROGRAMACION Y ESTADISTICA HACENDAL

PROVINCIA DE SANTA FE

Total de Gastos según la clasificación por Finalidad/Función del SECTOR PUBLICO PROVINCIAL

En miles de pesos corrientes

Año: 2013

CONCEPTOS	Administr.	Organis.	Institutos	Empresas	Total Sector Público
	Central	Descentr.	de Segur. Social		
1 - ADMINISTRACION GUBERNAMENTAL	7.978.764	590.520		119.837	8.689.120
10 - Legislativa	611.662				611.662
20 - Judicial	1.509.401				1.509.401
30 - Dirección Superior Ejecutiva	1.450.885	9.852			1.460.737
50 - Relaciones Interiores	4.178.576	63.759		119.837	4.362.172
60 - Administración Fiscal	90.969	516.908			607.877
70 - Control de la Gestión Pública	109.947				109.947
80 - Información y Estadística Básica	27.324				27.324
2 - SERVICIOS DE SEGURIDAD	3.779.520				3.779.520
10 - Seguridad Interior	3.290.782				3.290.782
20 - Sistema Penal	488.738				488.738
3 - SERVICIOS SOCIALES	19.471.682	502.803	10.160.027	798.955	30.933.468
10 - Salud	4.266.188	23.433		33.903	4.323.524
20 - Promoción y Asistencia Social	1.173.387	22.506			1.195.893
30 - Seguridad Social	472.932		10.160.027		10.632.959
41 - Educación Elemental	7.226.776				7.226.776
42 - Educación Media y Técnica	4.169.351				4.169.351
43 - Educación Superior y Universitaria	717.458				717.458
44 - Cultura	202.100				202.100
45 - Deporte y Recreación	44.049				44.049
46 - Administración de la Educación	610.058				610.058
50 - Ciencia y Técnica	21.108				21.108
60 - Trabajo	73.018				73.018
70 - Vivienda y Urbanismo					11.928
80 - Agua Potable y Alcantarillada	354.950	29.707		770.668	1.155.326
90 - Otros Servicios Urbanos	128.379				128.379
4 - SERVICIOS ECONOMICOS	1.008.450	3.776.413		3.883.882	8.668.744
10 - Energía, Combustible y Minería				3.847.339	3.847.339
20 - Comunicaciones	7.397				7.397
30 - Transporte	748.095	619.889		28.908	1.396.892
40 - Ecología y Medio Ambiente	53.111				53.111
50 - Agricultura	103.521				103.521
60 - Industria	15.831				15.831
70 - Comercio, Turismo y Otros Servicios	41.444	3.156.524			3.197.968
80 - Seguro y Finanzas	34.725			7.635	42.359
5 - DEUDA PUBLICA	220.204	8.810		20.265	249.279
9 - NO CLASIFICADO	2.513.293	497.098		38.576	3.048.968
TOTAL GENERAL	34.971.912	5.375.644	10.160.030	4.867.132	55.374.718

DIRECCION GENERAL DE PROGRAMACION Y ESTADISTICA HACENDAL

PROVINCIA DE SANTA FE

Total de Gastos según la clasificación por Finalidad/Función del SECTOR PUBLICO PROVINCIAL

Año: 2013

En miles de pesos corrientes

CONCEPTOS	ADMINISTRACION CENTRAL			ORGANISMOS DESCENTRALIZADOS														INSTITUTOS DE SEGURIDAD SOCIAL			TOTAL ADMINISTRAC. PROVINCIAL	EMPRESAS					TOTAL SECTOR PUBLICO	
	Adm. Central	Ctas. Espec.	TOTAL	DPV	DPVyU	IAPIP	API	CATASTRO	DIPOS Residual	Caja de Asist. Social	Aero-puerto	Ente Zona Franca	EnReSS	SIGEPRO	ASSAL	TOTAL	CJyP	IAPOS	TOTAL	EPE	TUNEL	ASSA	LAB.PROD. FARM.MED.	Bco. SAPEM (en liq.)	Fideicom. Prog. Prod. Medic.	TOTAL	TOTAL	
1 - ADMINISTRACION GUBERNAMENTAL	7.888.693	90.070	7.978.764	0	0	0	421.326	95.583		63.759				9.852		590.520				8.569.283	119.837						119.837	8.689.120
10 - Legislativa	611.662		611.662																	611.662								611.662
20 - Judicial	1.494.307	15.094	1.509.401																	1.509.401								1.509.401
30 - Dirección Superior Ejecutiva	1.375.909	74.976	1.450.885											9.852		9.852				1.460.737								1.460.737
50 - Relaciones Interiores	4.178.576		4.178.576							63.759						63.759				4.242.335	119.837					119.837	4.362.172	
60 - Administración Fiscal	90.969		90.969				421.326	95.583								516.908				607.877							607.877	
70 - Control de la Gestión Pública	109.947		109.947																	109.947							109.947	
80 - Información y Estadística Básica	27.324		27.324																	27.324							27.324	
2 - SERVICIOS DE SEGURIDAD	3.495.160	284.360	3.779.520																	3.779.520								3.779.520
10 - Seguridad Interior	3.006.422	284.360	3.290.782																	3.290.782								3.290.782
20 - Sistema Penal	488.738		488.738																	488.738							488.738	
3 - SERVICIOS SOCIALES	18.935.816	535.866	19.471.682	0	427.169	22.494	0	0	0	0	0	0	29.707		23.433	502.803	7.743.468	2.416.559	10.160.027	30.134.513		770.668	28.287		5.616	798.955	30.933.468	
10 - Salud	4.091.265	174.923	4.266.188												23.433	23.433				4.289.621			28.287		5.616	33.903	4.323.524	
20 - Promoción y Asistencia Social	1.055.238		1.055.238		12	22.494										22.506				1.195.893							1.195.893	
30 - Seguridad Social	466.687	6.244	472.932														7.743.468	2.416.559	10.160.027	10.632.959							10.632.959	
41 - Educación Elemental	7.226.776		7.226.776																	7.226.776							7.226.776	
42 - Educación Media y Técnica	4.146.416	22.935	4.169.351																	4.169.351							4.169.351	
43 - Educación Superior y Universitaria	717.458		717.458																	717.458							717.458	
44 - Cultura	183.162	18.937	202.100																	202.100							202.100	
45 - Deporte y Recreación	40.077	3.973	44.049																	44.049							44.049	
46 - Administración de la Educación	440.925	169.133	610.058																	610.058							610.058	
50 - Ciencia y Técnica	21.108		21.108																	21.108							21.108	
60 - Trabajo	65.022	7.996	73.018																	73.018							73.018	
70 - Vivienda y Urbanismo			11.928		427.157															11.928							11.928	
80 - Agua Potable y Alcantarillada	341.374	13.576	354.950										29.707			29.707				384.657		770.668				770.668	1.155.326	
90 - Otros Servicios Urbanos	128.379		128.379																	128.379							128.379	
4 - SERVICIOS ECONOMICOS	907.977	100.473	1.008.450	604.557	0	0	0	0	0	3.156.524	13.781	1.551	0	0	0	3.776.413	0	0	0	4.784.863	3.847.339	28.908		7.635		3.883.882	8.668.744	
10 - Energía, Combustible y Minería			4.326																		3.847.339						3.847.339	
20 - Comunicaciones	748.095		7.397																	7.397						0	7.397	
30 - Transporte	15.043	38.067	748.095	604.557							13.781	1.551				619.889				1.367.984		28.908				28.908	1.396.892	
40 - Ecología y Medio Ambiente	103.521		53.111																	53.111							53.111	
50 - Agricultura	-30.101	45.931	103.521																	103.521							103.521	
60 - Industria	41.444		15.831																	15.831							15.831	
70 - Comercio, Turismo y Otros Servicios	34.725		41.444							3.156.524						3.156.524				3.197.968							3.197.968	
80 - Seguro y Finanzas	-16.474	16.474	34.725																	34.725				7.635		7.635	42.359	
5 - DEUDA PUBLICA	207.387	12.817	220.204	8.195	63		525	26								8.810				229.013	12.824	7.441				20.265	249.279	
9 - NO CLASIFICADO	2.386.596	126.696	2.513.293	14.264				43		482.792						497.098		3		3.010.391	27.113	7.929	1.767		1.767	38.576	3.048.968	
TOTAL GENERAL	33.821.630	1.150.282	34.971.912	627.016	427.232	22.494	421.851	95.652	0	3.703.075	13.781	1.551	29.707	9.852	23.433	5.375.644	7.743.468	2.416.562	10.160.030	50.507.586	4.007.114	28.908	786.038	30.054	7.635	7.383	4.867.132	55.374.718

DIRECCION GENERAL DE PROGRAMACION Y ESTADISTICA HACENDAL

PROVINCIA DE SANTA FE

Total de Gastos según la clasificación por Finalidad/Función de las CUENTAS ESPECIALES

En miles de pesos corrientes - Año 2013

CONCEPTOS	Poder Judicial	Servicio Policia Adicional	Sistema de Alarma	Verific. Automot.	Fdo. Seg Pcial. L. 12.969	Fdo. Seg y Prev. L. 13.297	Agencia Seguridad Vial	Registro Nac. de las Personas	Control Filosanitario	Fondo Municipal de Invers.	Fondo de Desarr. Municipal	Fondo Des. Munic. PRODISM	Prog.San. Fclero. y Des.Econ.	Proyecto Protección Inundac.	Devoluciones Préstamo PROMEBA	Programa Mejoram. Barrios	Reconv. Puerto Santa Fe	Inf. Vial S.Fe Ley 12653	FOCEM Ley 13176	Fdo.Prov. Ayuda Esc. y Asis. Cul.	Ley Federal de Educ.	Promse Ley 12591	C.U.D.A.I.O.	Fondo Asis. p/ta Salud Pública	Fact.Hosp. Púb. P/Pres. Médicas	Seguro Salud Ley 12.282	Serv. Prov. de Agua Pot. Rural	PROAS	Multas SETYSS	Fondo Prov. del Deporte	Fondo Asistencia Cultural	TOTAL				
1 - ADMINISTRACION GUBERNAMENTAL	15.094				15.562	0	13.380	7.138		17	1		4.743	993			3.228	28.437															1.276	200	90.070	
10 - Legislativa																																				
20 - Judicial	15.094																																	15.094		
30 - Dirección Superior Ejecutiva					15.562		13.380	7.138		17	1	0	4.743	993			3.228	28.437																	74.976	
50 - Relaciones Interiores																																				
60 - Administración Fiscal																																				
70 - Control de la Gestión Pública																																				
80 - Información y Estadística Básica																																				
2 - SERVICIOS DE SEGURIDAD		231.176	2.013	1.844	0	49.327	0	0	0								0																		284.360	
10 - Seguridad Interior		231.176	2.013	1.844		49.327																													284.360	
20 - Sistema Penal																																				
3 - SERVICIOS SOCIALES					6.244	0				11						0	0	0	23.992	116.796	141.619	26.458	16.154	94.776	38.441	26.906		13.565	7.996	3.973	18.937		535.866			
10 - Salud																																				
20 - Promoción y Asistencia Social																																				
30 - Seguridad Social					6.244															116.796					37.087	26.906									174.923	
41 - Educación Elemental																																			118.149	
42 - Educación Media y Técnica																																			6.244	
43 - Educación Superior y Universitaria																																			22.935	
44 - Cultura																																			18.937	
45 - Deporte y Recreación																																			3.973	
46 - Administración de la Educación																																			169.133	
50 - Ciencia y Técnica																																				
60 - Trabajo																																				7.996
70 - Vivienda y Urbanismo																																				
80 - Agua Potable y Alcantarillada										11																									13.576	
90 - Otros Servicios Urbanos																																				
4 - SERVICIOS ECONOMICOS			0	0	0	0	0	0	496	10.011		403	38.067	45.435		6.061	0																		100.473	
10 - Energía, Combustible y Minería																																				
20 - Comunicaciones																																				
30 - Transporte																																				
40 - Ecología y Medio Ambiente																																				
50 - Agricultura									496					45.435																						45.931
60 - Industria																																				
70 - Comercio, Turismo y Otros Servicios																																				
80 - Seguro y Finanzas										10.011		403				6.061																				16.474
5 - DEUDA PUBLICA											840		4.532	245	531			3.511																	12.817	
9 - NO CLASIFICADO											5.763		36.230	3.341	1.064			69.881	5.167																126.696	
TOTAL GENERAL	15.094	231.176	2.013	1.844	21.806		13.380	7.138	496	10.028	6.615	403	83.573	50.015	1.595	6.061		101.829	29.158	116.796	141.619	26.458	16.154	94.776	38.441	26.906	8.409	13.565	9.272	3.973	19.137		1.150.282			

ADMINISTRACION PROVINCIAL

- 1.- Esquema Ahorro - Inversión
Financiamiento**
- 2.- Recursos**
- 3.- Erogaciones Clase Objeto**
- 4.- Erogaciones por Finalidad - Función**

Período: 1991 - 2013

PROVINCIA DE SANTA FE

Administración Provincial - Evolución del Resultado

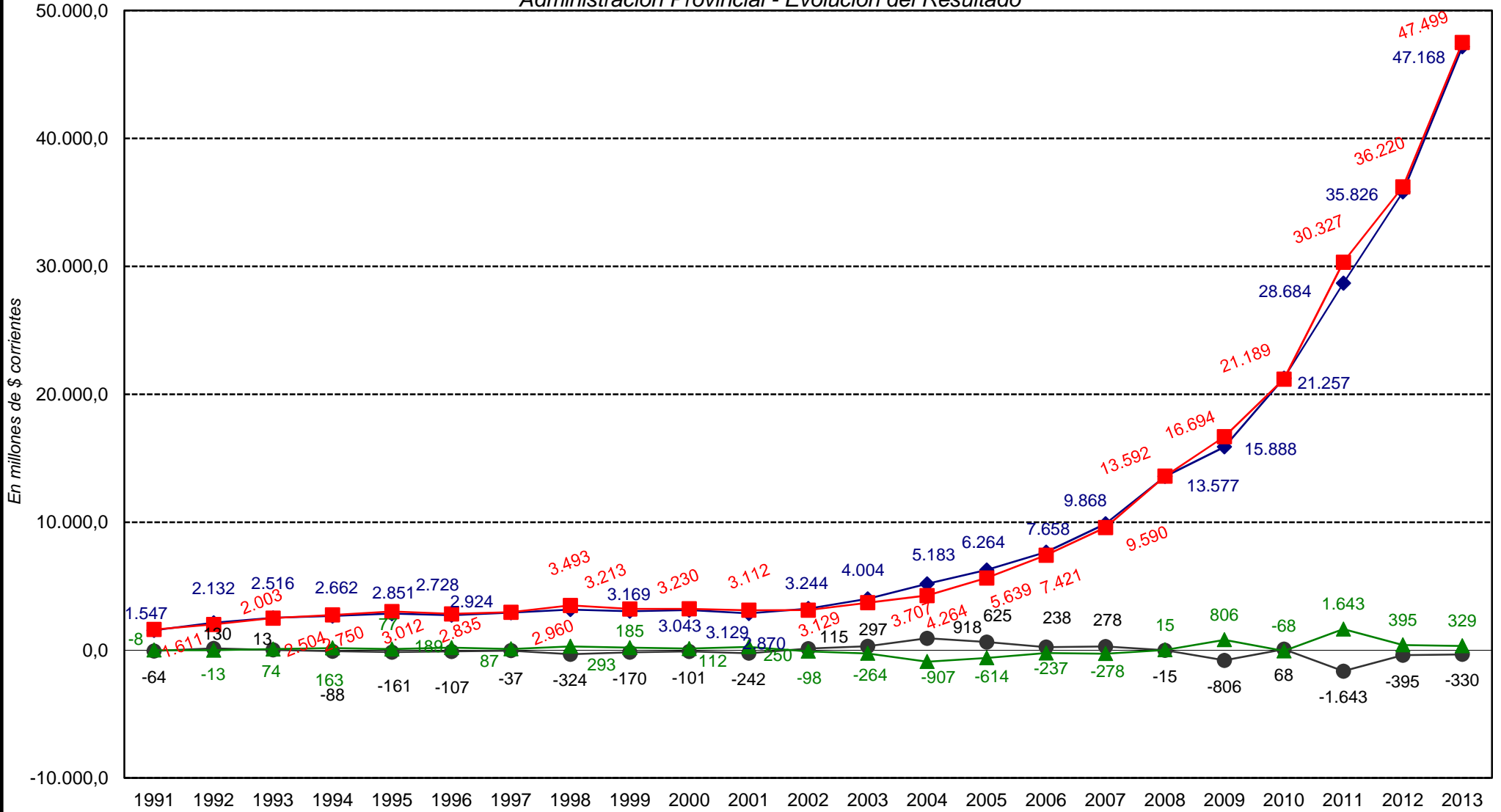

◆ Total de Recursos
 ■ Total de Gastos
 ● Rdo. Financ. sin Contrib.
 ▲ Financiamiento Neto

PROVINCIA DE SANTA FE
Administración Provincial - Evolución de los Ingresos Tributarios

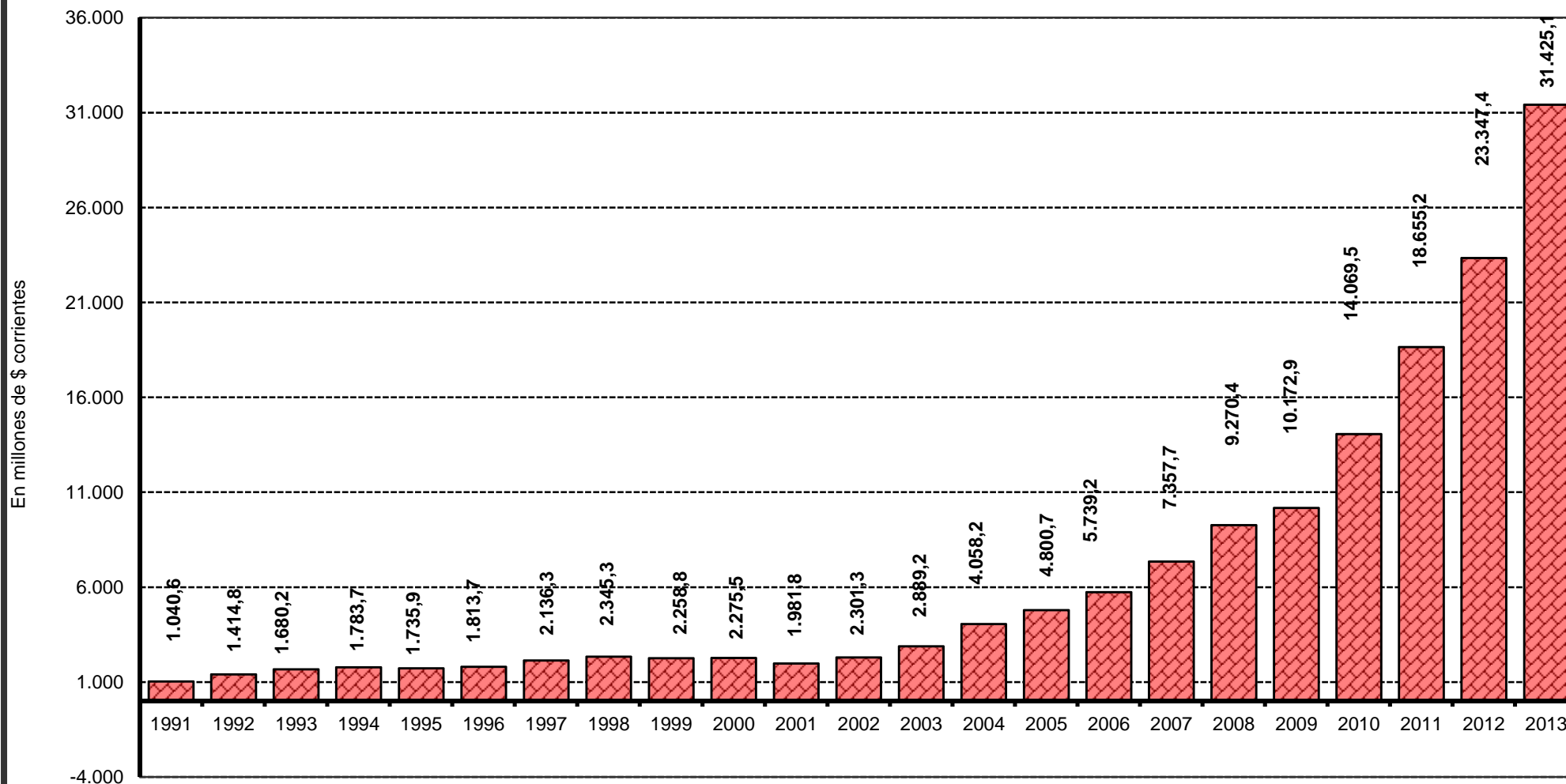

Fuente: Cuentas Generales del Ejercicio.

PROVINCIA DE SANTA FE
Administración Provincial - Evolución del Gasto en Remuneraciones

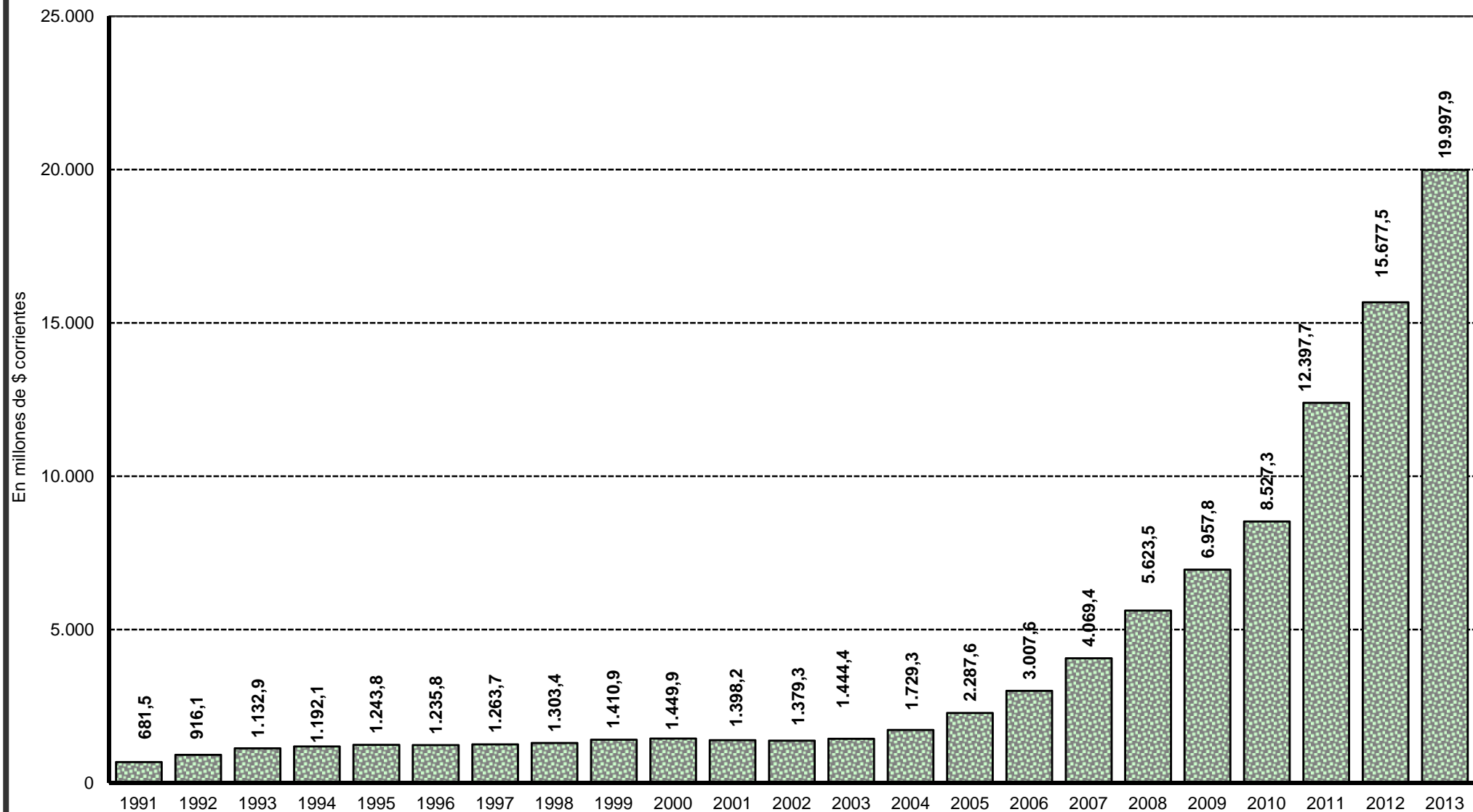

Fuente: Cuentas Generales del Ejercicio.

Dirección General de Programación y Estadística Hacendal

PROVINCIA DE SANTA FE
Esquema Ahorro-Inversión y Financiamiento de la ADMINISTRACION PROVINCIAL
Año 1991 = 100

CONCEPTOS	1991	1992	1993	1994	1995	1996	1997	1998	1999	2000	2001	2002	2003	2004	2005	2006	2007	2008	2009	2010	2011	2012	2013
RECURSOS CORRIENTES	100,00	137,85	162,36	172,01	181,21	176,10	187,86	196,99	194,94	201,04	184,84	209,06	258,04	334,19	397,17	481,43	628,30	874,29	1.006,05	1.331,15	1.813,75	2.276,29	2.997,77
Ingresos Tributarios	100,00	135,95	161,46	171,40	168,81	174,29	205,29	225,37	217,06	218,67	190,45	221,14	277,64	389,98	461,33	551,52	707,05	890,85	977,57	1.352,02	1.792,70	2.243,60	3.019,84
Contribuciones Seguridad Social	100,00	146,42	153,33	157,49	173,11	197,34	186,34	185,73	195,52	212,31	213,39	216,35	215,95	224,64	268,67	372,74	545,98	820,44	1.045,36	1.308,49	1.939,30	2.479,05	3.188,81
Ingresos No Tributarios	100,00	150,59	180,58	190,38	211,48	180,98	32,71	75,50	78,90	85,20	72,84	68,08	69,65	134,46	118,92	199,20	239,31	866,09	1.044,78	1.276,55	1.759,59	2.093,41	2.650,34
Otros Ingresos Corrientes	100,00	117,37	176,62	199,17	324,78	126,59	193,28	70,84	95,02	118,07	176,48	228,96	401,24	298,17	422,74	388,45	493,85	864,22	1.151,44	1.238,45	1.736,03	2.253,73	2.616,18
GASTOS CORRIENTES	100,00	127,62	157,82	168,78	179,09	174,66	181,07	192,47	199,65	203,95	198,83	204,32	233,15	261,04	327,74	415,67	573,37	826,32	1.038,37	1.305,83	1.879,62	2.319,22	3.007,97
Remuneraciones	100,00	134,42	166,24	174,93	182,51	181,34	185,42	191,26	207,03	212,76	205,16	202,40	211,94	253,75	335,67	441,32	597,12	825,16	1.020,96	1.251,26	1.819,18	2.300,45	2.934,40
Otros Gastos de Consumo	100,00	116,17	147,50	165,83	204,91	166,64	153,02	167,62	164,44	168,84	170,10	179,00	248,00	251,04	317,14	377,60	490,93	711,85	957,09	1.264,52	1.775,70	2.063,42	2.793,03
Rentas de la Propiedad	100,00	0,98	3,40	10,62	19,31	48,44	75,03	95,62	119,15	191,74	167,58	250,69	224,96	164,97	249,20	252,04	199,24	135,44	98,07	51,27	83,13	72,65	59,55
Prestaciones de la Seguridad Social	100,00	133,01	162,08	166,09	174,51	182,94	196,90	205,69	205,61	207,32	208,18	210,44	214,05	224,72	274,63	352,61	483,26	689,15	908,75	1.178,49	1.739,38	2.224,22	2.879,83
Otros Gastos Corrientes	100,00	110,48	107,92	104,26	113,06	154,94	176,51	199,39	245,47	378,12	466,91	573,04	737,59	1.036,77	1.230,68	1.584,09	1.972,15	2.341,02	3.013,27				
Transferencias Corrientes	100,00	131,43	161,71	180,24	177,31	173,09	190,20	190,22	210,16	205,28	198,32	215,07	294,73	335,76	379,29	466,94	719,26	888,16	1.090,04	1.403,05	1.972,15	2.341,02	3.013,27
RESULTADO ECONOMICO	100,00	456,39	303,84	272,40	247,05	221,02	399,47	337,63	48,31	110,47	-250,82	356,38	1.032,98	2.611,64	2.558,64	2.528,65	2.338,40	2.367,60	-0,39	2.119,39	-236,97	939,67	2.680,16
RECURSOS DE CAPITAL	100,00	134,66	213,86	184,16	707,61	221,13	381,73	1.544,05	494,06	406,96	304,08	322,72	392,31	473,84	1.726,26	2.816,47	2.270,45	1.443,25	4.599,24	8.683,80	8.739,21	9.045,88	11.776,66
GASTOS DE CAPITAL	100,00	83,34	125,45	193,70	283,37	191,79	216,46	515,53	196,40	157,55	123,18	69,83	192,17	309,01	623,65	1.012,55	863,50	1.055,58	1.007,21	1.427,69	1.913,13	1.370,77	2.208,40
Inversión Real Directa	100,00	83,02	123,35	212,80	217,66	174,62	166,93	193,72	157,92	164,01	125,96	73,43	199,17	339,84	665,80	995,23	819,02	930,85	725,41	966,80	1.451,69	1.128,96	1.925,74
Transferencias de Capital	100,00	368,85	890,31	698,29	2.929,44	1.684,20	3.321,01	2.611,76	2.913,73	1.395,33	1.332,23	617,59	2.718,04	2.514,90	6.124,96	13.394,86	14.730,02	26.222,06	25.951,02	44.049,84	61.604,82	41.255,39	63.901,38
Inversión Financiera	100,00	70,86	97,29	88,77	432,35	191,91	275,04	1.770,76	227,12	70,42	52,92	28,14	40,40	72,27	179,67	486,27	379,88	363,41	987,97	1.307,87	969,42	459,83	414,18
TOTAL DE RECURSOS	100,00	137,83	162,66	172,08	184,28	176,36	188,99	204,85	196,69	202,25	185,53	209,72	258,82	335,01	404,92	495,05	637,88	877,61	1.027,01	1.374,04	1.854,15	2.315,78	3.048,98
TOTAL DE GASTOS	100,00	124,29	155,38	170,66	186,94	175,94	183,73	216,77	199,41	200,46	193,14	194,21	230,06	264,64	349,99	460,55	595,18	843,56	1.036,03	1.315,00	1.882,14	2.247,90	2.947,84
RDO. FCIERO. ANTES DE CONTRIB.	-100,00	201,68	19,82	-136,43	-250,86	-165,90	-56,98	-503,61	-264,90	-157,59	-376,29	179,06	462,08	1.428,89	972,13	369,74	432,38	-24,10	-1.253,27	106,13	-2.555,95	-614,26	-513,76
CONTRIBUCIONES FIGURATIVAS	100,00	86,22	142,37	158,67	162,52	99,66	113,01	137,60	124,82	111,82	99,65	99,30	140,80	169,15	334,94	449,06	422,64	527,24	476,83	571,00	756,48	1.012,03	1.419,74
GASTOS FIGURATIVOS	100,00	90,62	139,48	164,05	163,51	99,18	111,61	134,89	122,28	109,55	97,63	97,05	138,38	165,61	328,14	440,05	414,06	516,54	467,15	559,41	741,12	991,49	1.390,92
RESULTADO FINANCIERO	-100,00	173,92	18,73	-152,23	-248,68	-160,96	-56,28	-476,13	-250,32	-148,92	-355,59	169,86	435,46	1.350,57	918,65	349,11	408,60	-22,77	-1.184,32	100,29	-2.415,33	-580,47	-485,50
FUENTES FINANCIERAS	100,00	52,83	103,66	219,24	203,27	257,91	167,73	512,35	782,53	580,60	763,83	867,82	688,71	942,01	1.927,25	2.385,42	2.648,10	2.888,00	3.018,61	3.841,34	5.416,92	5.760,39	7.950,93
APLICACIONES FINANCIERAS	100,00	62,76	7,30	8,04	93,92	11,70	49,98	120,34	490,48	393,08	397,46	897,32	928,87	1.908,48	2.454,95	2.429,40	2.713,62	2.587,82	1.784,09	3.545,68	2.971,43	4.737,15	6.790,88
CONTR.FIG. P/APLICAC. FINANCIERAS													100,00	99,72	103,35	107,43	111,90	114,17	122,89	139,51	153,89	152,97	221,92
GASTOS FIG. P/ APLICAC. FINANCIERAS													100,00	99,73	103,35	107,44	111,91	114,17	122,90	139,52	153,90	152,99	221,94
FINANCIAMIENTO NETO	-100,00	-154,50	882,85	1.942,89	916,24	2.262,62	1.037,69	3.500,82	2.207,36	1.339,12	2.986,89	-1.169,84	-3.147,30	-10.836,12	-7.329,56	-2.835,64	-3.318,83	185,00	9.619,69	-814,58	19.618,60	4.714,89	3.926,98

Fuente: Cuentas Generales de Ejercicio.

DIRECCION GENERAL DE PROGRAMACION Y ESTADISTICA HACENDAL

PROVINCIA DE SANTA FE

Administración Provincial - Evolución del Resultado

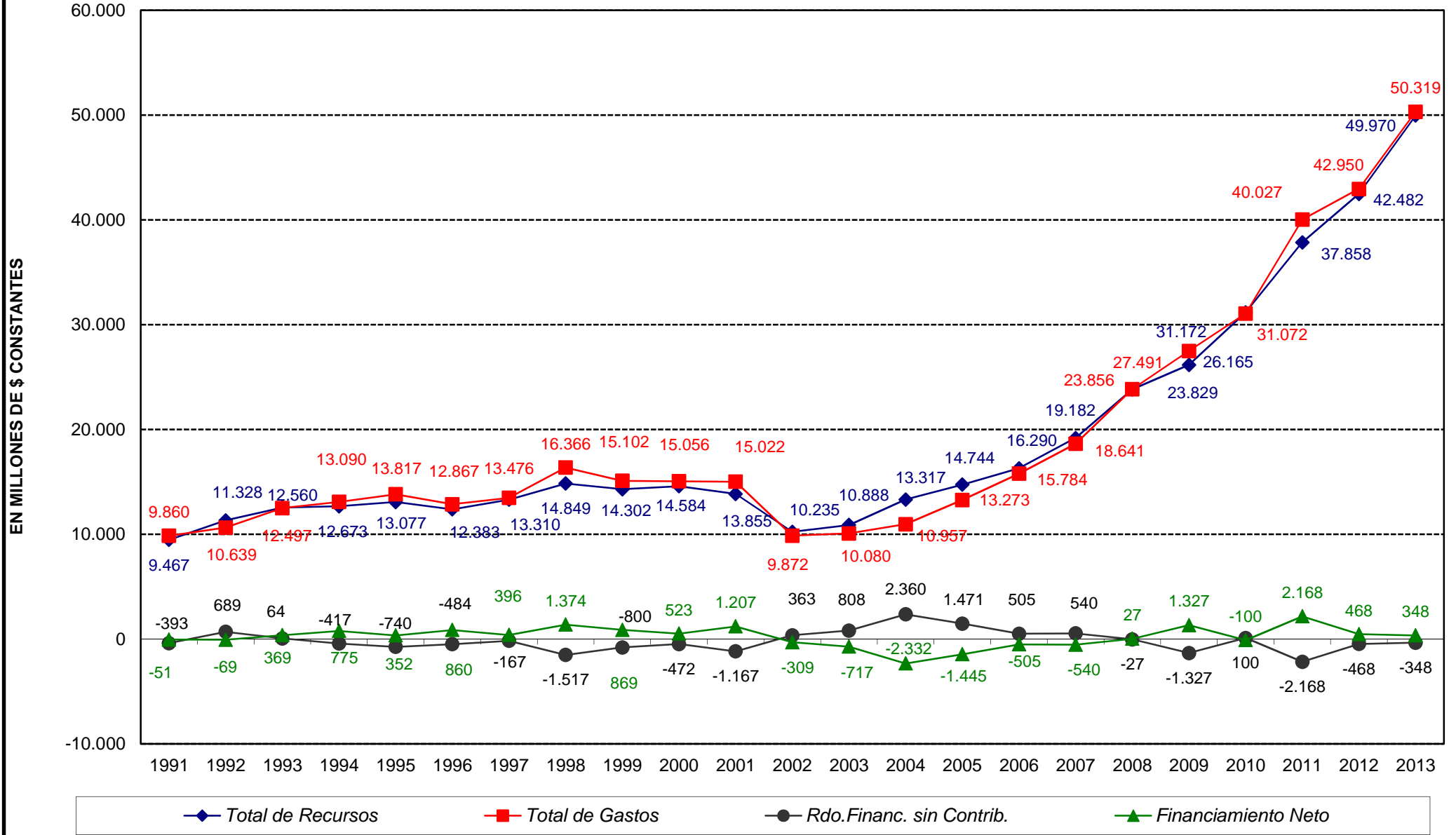

PROVINCIA DE SANTA FE
Administración Provincial - Evolución de los Ingresos Tributarios

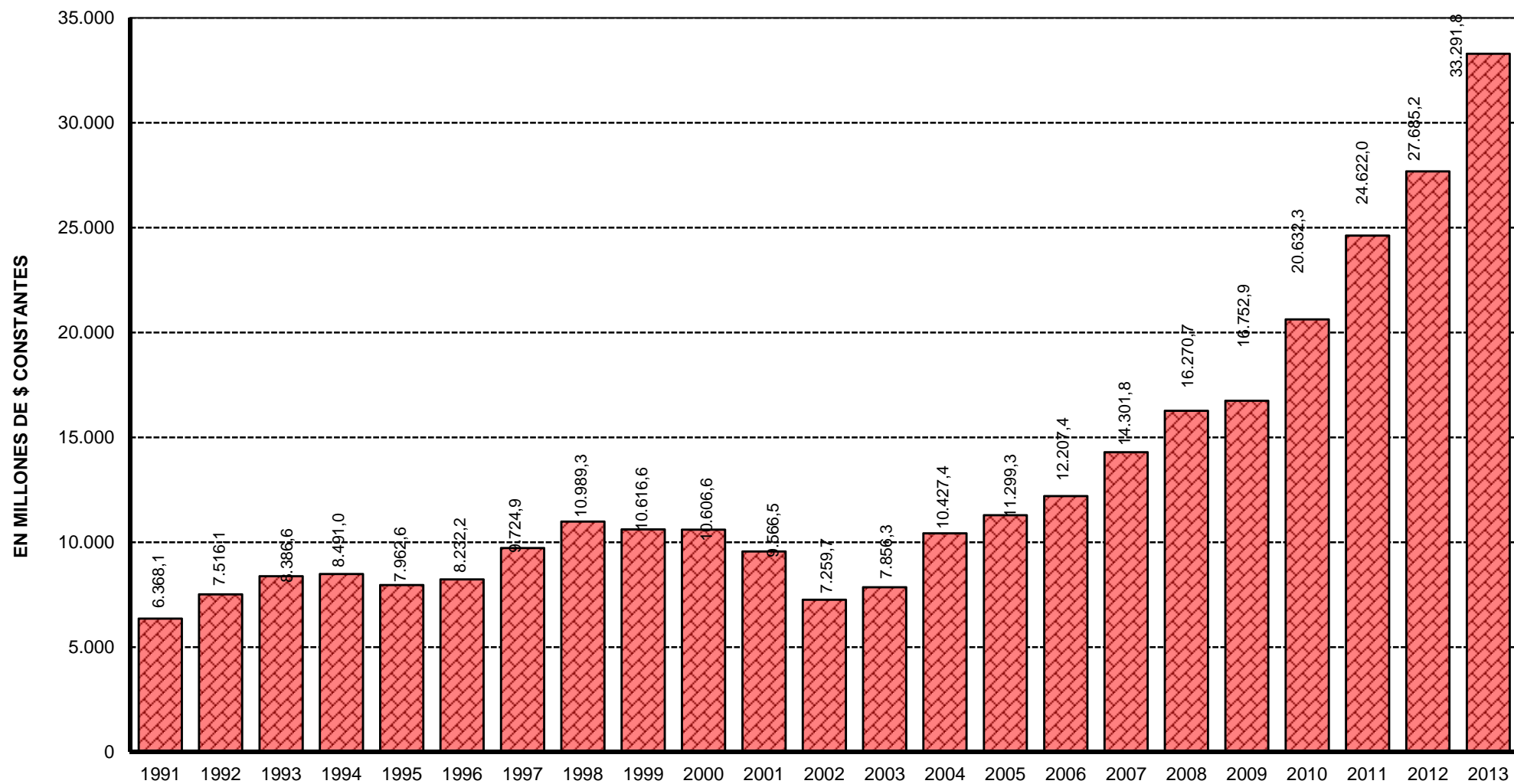

Fuente: Cuentas Generales del Ejercicio.

Dirección General de Programación y Estadística Hacendal

PROVINCIA DE SANTA FE
Administración Provincial - Evolución del Gasto en Remuneraciones

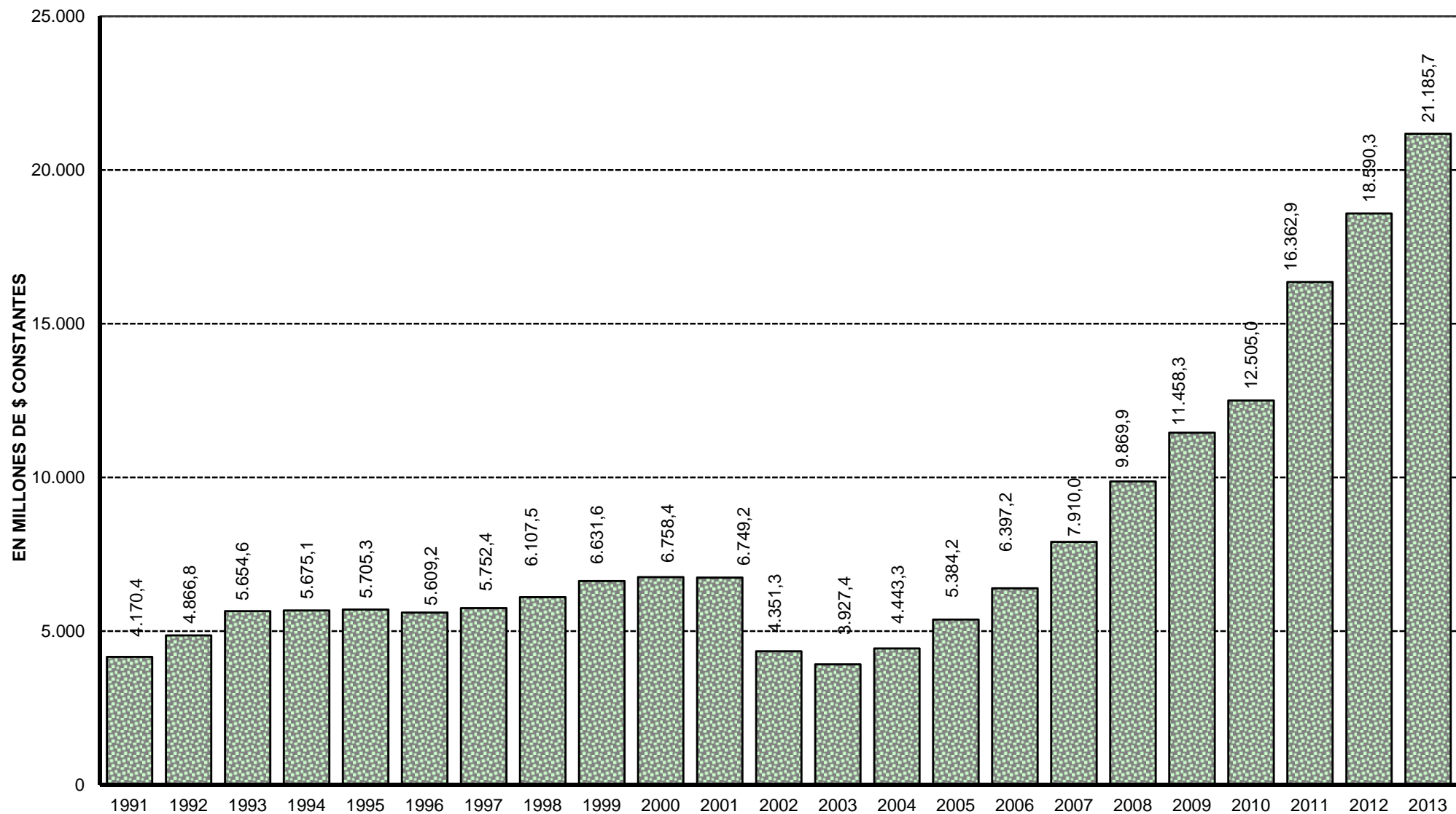

Fuente: Cuentas Generales del Ejercicio.

Dirección General de Programación y Estadística Hacendal

PROVINCIA DE SANTA FE
RECURSOS DE LA ADMINISTRACION PROVINCIAL
 En miles de pesos corrientes

RUBROS	1991	1992	1993	1994	1995	1996	1997	1998	1999	2000	2001	2002	2003	2004	2005	2006	2007	2008	2009	2010	2011	2012	2013
RECURSOS CORRIENTES	1.537.999	2.120.161	2.497.118	2.645.454	2.786.989	2.708.402	2.889.344	3.029.744	2.998.185	3.092.069	2.842.813	3.215.264	3.968.640	5.139.889	6.108.430	7.404.329	9.663.234	13.446.527	15.472.978	20.473.118	27.895.467	35.009.277	46.105.621
INGRESOS TRIBUTARIOS	1.040.622	1.414.774	1.680.233	1.783.664	1.735.897	1.813.736	2.136.337	2.345.273	2.258.775	2.275.478	1.981.837	2.301.265	2.889.231	4.058.195	4.800.698	5.739.216	7.357.690	9.270.366	10.172.853	14.069.453	18.655.247	23.347.410	31.425.137
De Jurisdicción Provincial	442.938	648.922	754.285	850.788	754.318	747.217	908.881	928.951	885.213	899.121	749.654	839.365	1.091.347	1.379.822	1.600.285	1.886.644	2.359.262	3.010.161	3.387.214	4.986.670	6.643.207	8.161.649	11.644.520
Inmobiliario	116.441	151.671	149.005	184.642	176.160	173.869	186.563	186.140	202.453	214.128	179.037	203.403	224.605	253.239	231.190	245.224	244.149	266.727	259.516	557.291	566.888	678.664	1.133.125
Patente Unica s/Vehículo	6.695	6.768	6.430	6.862	7.784	5.074	6.379	6.530	6.938	8.799	7.865	11.272	6.379	9.122	12.367	15.719	19.472	24.994	28.750	41.760	53.908	64.408	80.267
Sellos y Tasas Retrib. de Serv.	92.139	137.740	179.644	172.501	128.151	122.675	138.885	147.633	146.881	144.232	126.186	116.271	142.689	186.027	223.626	274.522	363.544	433.801	438.597	611.180	873.052	989.985	1.289.066
Ingresos Brutos	222.843	346.984	414.556	482.671	412.289	425.736	479.418	493.413	434.208	433.484	380.831	459.753	658.913	853.691	1.050.117	1.270.293	1.667.454	2.263.900	2.645.620	3.759.411	5.130.885	6.406.346	9.112.205
Otros Tributos de Origen Provincial	4.820	5.759	4.650	4.112	29.934	19.863	97.636	95.235	94.733	98.478	55.735	48.666	58.335	77.743	82.985	80.886	64.644	20.740	14.733	17.029	18.474	22.245	29.858
De Jurisdicción Nacional	597.684	765.852	925.948	932.876	981.579	1.066.519	1.227.456	1.416.322	1.373.562	1.376.357	1.232.183	1.461.900	1.797.884	2.678.373	3.200.413	3.852.571	4.998.427	6.260.206	6.785.639	9.082.783	12.012.039	15.185.761	19.780.617
Ganancias							275.535	336.050	366.793	365.972	348.594	320.131	590.820	901.551	1.136.877	1.378.984	1.791.381	2.278.656	2.363.300	3.297.790	4.637.510	5.948.605	7.907.875
Activos							1.933	546	225	367	262	170	132	71	57	129	147	113	103	61	64	77	46
Bienes Personales							22.374	42.786	31.269	34.378	29.828	29.679	88.843	91.970	100.508	114.614	137.468	186.654	223.364	285.101	325.498	401.418	569.107
Valor Agregado							599.740	681.609	603.601	580.983	466.392	406.818	602.733	974.066	1.227.118	1.585.630	2.184.858	2.791.596	3.059.704	4.093.010	5.355.319	6.831.483	8.852.722
Internos Unificados							59.521	55.851	52.301	50.875	51.146	62.215	77.164	123.170	151.895	172.871	200.296	236.059	284.600	398.655	461.570	557.575	680.583
Combustibles Líquidos	4.991	19.770	26.504	26.505	18.981	27.593	35.999	87.542	86.279	88.481	74.121	85.215	59.188	58.566	65.104	76.014	96.270	116.732	166.191	232.773	295.790	389.318	527.229
Consumo Energía Eléctrica																							
Otros Tributos de Origen Nacional	547.432	710.305	761.570	766.013	725.932	790.462	23.865	24.292	16.874	22.931	10.978	169.979	213.307	362.556	350.902	352.821	415.516	479.832	516.882	603.892	764.788	885.793	1.071.564
Rég. de Garantía y Fondos Nac.	45.261	35.777	137.874	140.358	236.666	248.464	205.266	187.646	188.253	198.471	233.822	385.307	165.616	166.363	167.879	171.489	172.454	170.524	171.489	171.489	171.489	171.489	171.489
Otros							3.223	27.967	33.899	17.040		2.386		81	60	73	19		41	7	12	10	4
CONTRIBUCIONES SEG. SOCIAL	284.316	416.297	435.935	447.764	492.187	561.072	529.791	528.063	555.896	603.640	606.688	615.127	613.971	638.684	763.865	1.059.745	1.552.300	2.332.644	2.972.128	3.720.258	5.513.743	7.048.344	9.066.303
INGRESOS NO TRIBUTARIOS	117.449	176.868	212.084	223.594	248.380	212.557	38.417	88.677	92.664	100.061	85.554	79.963	81.808	157.924	139.673	233.961	281.069	1.017.219	1.227.084	1.499.299	2.066.625	2.458.688	3.112.798
OTROS INGRESOS CORRIENTES	95.612	112.222	168.866	190.432	310.525	121.037	184.799	67.731	90.850	112.890	168.734	218.909	383.630	285.087	404.194	371.407	472.175	826.297	1.100.912	1.184.108	1.659.852	2.154.835	2.501.383
RECURSOS DE CAPITAL	9.024	12.152	19.299	16.619	63.855	19.955	34.447	139.335	44.584	36.724	27.440	29.122	35.402	42.759	155.778	254.158	204.885	130.238	415.036	783.626	788.626	816.301	1.062.726
CONTRIBUCIONES FIGURATIVAS	180.600	155.717	257.125	286.565	293.513	179.977	204.089	248.514	225.422	201.955	179.973	179.340	254.283	305.483	604.907	811.001	763.283	952.193	861.147	1.031.223	1.366.200	1.827.731	2.564.055
FUENTES FINANCIERAS	77.354	40.868	80.189	169.593	157.238	199.505	129.743	396.321	605.322	449.121	590.856	671.295	532.743	728.681	1.490.802	1.845.220	2.048.413	2.233.980	2.335.015	2.971.428	4.190.205	4.455.893	6.150.361
CONTR.FIG.P/APLICAC.FINANCIERAS													6.464	6.446	6.680	6.944	7.233	7.380	7.944	9.018	9.947	9.888	14.345
TOTAL GENERAL DE RECURSOS	1.804.977	2.328.898	2.853.731	3.118.231	3.301.595	3.107.839	3.257.623	3.813.914	3.873.513	3.779.869	3.641.082	4.095.021	4.797.531	6.223.258	8.366.597	10.321.652	12.687.049	16.770.318	19.092.119	25.268.413	34.250.445	42.119.090	55.897.108

DIRECCION GENERAL DE PROGRAMACION Y ESTADISTICA HACENDAL

PROVINCIA DE SANTA FE
EVOLUCION DE LOS RECURSOS DE LA ADMINISTRACION PROVINCIAL

Composición Vertical

RUBROS	1991	1992	1993	1994	1995	1996	1997	1998	1999	2000	2001	2002	2003	2004	2005	2006	2007	2008	2009	2010	2011	2012	2013
RECURSOS CORRIENTES	85,21	91,04	87,50	84,84	84,41	87,15	88,69	79,44	77,40	81,80	78,08	78,52	82,72	82,59	73,01	71,74	76,17	80,18	81,04	81,02	81,45	83,12	82,48
INGRESOS TRIBUTARIOS	57,65	60,75	58,88	57,20	52,58	58,36	65,58	61,49	58,31	60,20	54,43	56,20	60,22	65,21	57,38	55,60	57,99	55,28	53,28	55,68	54,47	55,43	56,22
De Jurisdicción Provincial	24,54	27,86	26,43	27,28	22,85	24,04	27,90	24,36	22,85	23,79	20,59	20,50	22,75	22,17	19,13	18,28	18,60	17,95	17,74	19,73	19,40	19,38	20,83
Inmobiliario	6,45	6,51	5,22	5,92	5,34	5,59	5,73	4,88	5,23	5,66	4,92	4,97	4,68	4,07	2,76	2,38	1,92	1,59	1,36	2,21	1,66	1,61	2,03
Patente Unica s/Vehículo	0,37	0,29	0,23	0,22	0,24	0,16	0,20	0,17	0,18	0,23	0,22	0,28	0,14	0,15	0,15	0,15	0,15	0,15	0,15	0,17	0,16	0,15	0,14
Sellos y Tasas Retrib. de Serv.	5,10	5,91	6,30	5,53	3,88	3,95	4,26	3,87	3,79	3,82	3,47	2,84	2,97	2,99	2,67	2,66	2,87	2,59	2,30	2,42	2,55	2,35	2,31
Ingresos Brutos	12,35	14,90	14,53	15,48	12,49	13,70	14,72	12,94	11,21	11,47	10,46	11,23	13,73	13,72	12,55	12,31	13,14	13,50	13,86	14,88	14,98	15,21	16,30
Otros Tributos de Origen Provincial	0,27	0,25	0,16	0,13	0,91	0,64	3,00	2,50	2,45	2,61	1,53	1,19	1,22	1,25	0,99	0,78	0,51	0,12	0,08	0,07	0,05	0,05	0,05
De Jurisdicción Nacional	33,11	32,88	32,45	29,92	29,73	34,32	37,68	37,14	35,46	36,41	33,84	35,70	37,48	43,04	38,25	37,33	39,40	37,33	35,54	35,95	35,07	36,05	35,39
Ganancias							8,46	8,81	9,47	9,68	9,57	7,82	12,32	14,49	13,59	13,36	14,12	13,59	12,38	13,05	13,54	14,12	14,15
Activos							0,06	0,01	0,01	0,01	0,01	0,00	0,00	0,00	0,00	0,00	0,00	0,00	0,00	0,00	0,00	0,00	0,00
Bienes Personales							0,69	1,12	0,81	0,91	0,82	0,72	1,85	1,48	1,20	1,11	1,08	1,11	1,17	1,13	0,95	0,95	1,02
Valor Agregado							18,41	17,87	15,58	15,37	12,81	9,93	12,56	15,65	14,67	15,36	17,22	16,65	16,03	16,20	15,64	16,22	15,84
Internos Unificados							1,83	1,46	1,35	1,35	1,40	1,52	1,61	1,98	1,82	1,67	1,58	1,41	1,49	1,58	1,35	1,32	1,22
Combustibles Líquidos	0,28	0,85	0,93	0,85	0,57	0,89	1,11	2,30	2,23	2,34	2,04	2,08	1,23	0,94	0,78	0,74	0,76	0,70	0,87	0,92	0,86	0,92	0,94
Consumo Energía Eléctrica																							
Otros Tributos de Origen Nacional	30,33	30,50	26,69	24,57	21,99	25,43	0,73	0,64	0,44	0,61	0,30	4,15	4,45	5,83	4,19	3,42	3,28	2,86	2,71	2,39	2,23	2,10	1,92
Rég. de Garantía y Fondos Nac.	2,51	1,54	4,83	4,50	7,17	7,99	6,30	4,92	4,86	5,25	6,42	9,41	3,45	2,67	2,01	1,66	1,36	1,02	0,90	0,68	0,50	0,41	0,31
Otros							0,10		0,72	0,90	0,47	0,06	0,00	0,00	0,00	0,00	0,00	0,00	0,00	0,00	0,00	0,00	0,00
CONTRIBUCIONES SEG. SOCIAL	15,75	17,88	15,28	14,36	14,91	18,05	16,26	13,85	14,35	15,97	16,66	15,02	12,80	10,26	9,13	10,27	12,24	13,91	15,57	14,72	16,10	16,73	16,22
INGRESOS NO TRIBUTARIOS	6,51	7,59	7,43	7,17	7,52	6,84	1,18	2,33	2,39	2,65	2,35	1,95	1,71	2,54	1,67	2,27	2,22	6,07	6,43	5,93	6,03	5,84	5,57
OTROS INGRESOS CORRIENTES	5,30	4,82	5,92	6,11	9,41	3,89	5,67	1,78	2,35	2,99	4,63	5,35	8,00	4,58	4,83	3,60	3,72	4,93	5,77	4,69	4,85	5,12	4,47
RECURSOS DE CAPITAL	0,50	0,52	0,68	0,53	1,93	0,64	1,06	3,65	1,15	0,97	0,75	0,71	0,74	0,69	1,86	2,46	1,61	0,78	2,17	3,10	2,30	1,94	1,90
CONTRIBUCIONES FIGURATIVAS	10,01	6,69	9,01	9,19	8,89	5,79	6,26	6,52	5,82	5,34	4,94	4,38	5,30	4,91	7,23	7,86	6,02	5,68	4,51	4,08	3,99	4,34	4,59
FUENTES FINANCIERAS	4,29	1,75	2,81	5,44	4,76	6,42	3,98	10,39	15,63	11,88	16,23	16,39	11,10	11,71	17,82	17,88	16,15	13,32	12,23	11,76	12,23	10,58	11,00
CONTR.FIG. P/APLICAC. FINANCIERAS													0,13	0,10	0,08	0,07	0,06	0,04	0,04	0,04	0,03	0,02	0,03
TOTAL GENERAL DE RECURSOS	100,00	100,00	100,00	100,00	100,00	100,00	100,00	100,00	100,00	100,00	100,00	100,00	100,00	100,00	100,00	100,00	100,00	100,00	100,00	100,00	100,00	100,00	100,00

Fuente: Cuentas Generales de Ejercicio.

DIRECCION GENERAL DE PROGRAMACION Y ESTADISTICA HACENDAL

PROVINCIA DE SANTA FE
GASTOS DE LA ADMINISTRACION PROVINCIAL
 En miles de pesos corrientes

PARTIDAS	1991	1992	1993	1994	1995	1996	1997	1998	1999	2000	2001	2002	2003	2004	2005	2006	2007	2008	2009	2010	2011	2012	2013
GASTOS CORRIENTES	1.490.133	1.901.707	2.351.680	2.515.068	2.668.737	2.602.609	2.698.136	2.868.132	2.975.062	3.039.190	2.962.870	3.044.680	3.474.192	3.889.802	4.883.712	6.193.966	8.543.936	12.313.251	15.473.167	19.458.570	28.008.894	34.537.630	44.822.738
REMUNERACIONES	681.497	916.082	1.132.887	1.192.147	1.243.782	1.235.848	1.263.653	1.303.442	1.410.926	1.449.919	1.398.187	1.379.337	1.444.361	1.729.265	2.287.555	3.007.613	4.069.368	5.623.452	6.957.783	8.527.328	12.397.661	15.677.495	19.997.856
OTROS GASTOS DE CONSUMO	212.543	246.919	313.492	352.453	435.513	354.177	325.230	356.271	349.509	358.865	361.528	380.450	527.096	533.571	674.052	802.562	1.043.447	1.512.998	2.034.226	2.687.657	3.774.136	4.385.650	5.936.385
RENTAS DE LA PROPIEDAD	37.716	370	1.283	4.005	7.282	18.268	28.300	36.065	44.938	72.316	63.205	94.550	84.845	62.221	93.987	95.060	75.145	51.084	36.987	19.339	31.354	27.399	22.462
PRESTACIONES A LA SEG. SOCIAL	282.365	375.560	457.666	468.988	492.766	516.559	555.976	580.810	580.577	585.396	587.828	594.209	604.404	634.519	775.467	995.652	1.364.551	1.945.911	2.566.001	3.327.653	4.911.410	6.280.426	8.131.637
OTROS GASTOS CORRIENTES								66.510	9.047	6.083	4.732	2.509	5	3.494	5.774	4.272	6.183	728.389	869.528	1.024.098	1.450.949	1.727.026	2.417.403
TRANSFERENCIAS CORRIENTES	276.012	362.776	446.352	497.475	489.394	477.757	524.977	525.034	580.065	566.611	547.390	593.625	813.481	926.733	1.046.877	1.288.806	1.985.242	2.451.418	3.008.641	3.872.495	5.443.384	6.439.633	8.316.994
Coparticipación a MMCC	163.382	217.125	231.542	252.267	238.203	245.125	260.925	259.496	267.519	272.238	246.225	271.046	303.656	408.556	512.454	633.239	828.034	1.030.041	1.101.878	1.607.077	2.198.447	2.920.357	4.014.756
Resto	112.630	145.651	214.810	245.208	251.191	232.632	264.052	265.538	312.546	294.373	301.165	322.579	509.825	518.177	534.423	655.568	1.157.208	1.421.376	1.906.763	2.265.418	3.244.937	3.519.276	4.302.239
GASTOS DE CAPITAL	121.166	100.975	151.999	234.699	343.349	232.381	262.279	624.647	237.972	190.897	149.247	84.611	232.842	374.413	755.647	1.226.865	1.046.266	1.279.005	1.220.401	1.729.880	2.318.061	1.660.906	2.675.834
INVERSION REAL DIRECTA	97.035	80.556	119.688	206.488	211.202	169.446	161.976	187.976	153.237	159.144	122.226	71.253	193.263	329.763	646.060	965.723	794.737	903.246	703.905	938.134	1.408.651	1.095.482	1.868.640
Bienes Preexistentes	854	62	1.139	3.528	942	1.156	1.817	778	992	542	543	224	3.248	5.621	48.667	30.310	21.284	26.894	11.856	8.721	8.119	15.933	51.975
Construcciones	88.754	75.156	109.606	193.113	199.530	155.267	140.228	146.907	128.791	136.548	84.847	37.132	124.226	253.274	426.187	805.750	650.409	641.879	483.289	627.084	890.842	739.235	1.129.490
Maquinarias y Equipos	7.427	5.338	8.943	9.847	10.730	13.023	19.931	34.998	18.664	18.615	10.148	4.171	29.751	33.362	116.369	65.377	41.640	87.110	62.247	67.708	248.670	73.449	311.342
Otros								5.293	4.790	3.439	26.688	29.726	36.038	37.507	54.837	64.287	81.404	147.362	146.512	234.621	261.021	266.865	375.833
TRANSFERENCIAS DE CAPITAL	1.114	4.109	9.918	7.779	32.634	18.762	36.996	29.095	32.459	15.544	14.841	6.880	30.279	28.016	68.232	149.219	164.092	292.114	289.094	490.715	686.278	459.585	711.861
INVERSION FINANCIERA	23.017	16.310	22.393	20.432	99.513	44.173	63.307	407.576	52.276	16.209	12.180	6.478	9.300	16.634	41.354	111.924	87.437	83.646	227.402	301.031	223.132	105.839	95.332
GASTOS FIGURATIVOS	184.342	167.051	257.124	302.418	301.421	182.827	205.747	248.667	225.422	201.955	179.973	178.897	255.097	305.284	604.907	811.199	763.282	952.193	861.147	1.031.224	1.366.200	1.827.731	2.564.055
APLICACIONES FINANCIERAS	85.728	53.806	6.259	6.895	80.512	10.033	42.847	103.162	420.478	336.983	340.734	769.257	796.299	1.636.098	2.104.580	2.082.678	2.326.332	2.218.488	1.529.462	3.039.641	2.547.343	4.061.068	5.821.516
GASTOS FIG. P/ APLICAC. FINANCIERAS														6.464	6.446	6.680	6.944	7.233	7.380	7.944	9.018	9.947	14.345
TOTAL GENERAL DE GASTOS	1.881.369	2.223.539	2.767.062	3.059.080	3.394.019	3.027.850	3.209.009	3.844.608	3.858.934	3.769.025	3.632.824	4.077.445	4.764.893	6.212.043	8.355.526	10.321.653	12.687.048	16.770.317	19.092.120	25.268.333	34.250.446	42.097.223	55.898.488

Fuente: Cuentas Generales de Ejercicio.

DIRECCION GENERAL DE PROGRAMACION Y ESTADISTICA HACENDAL

PROVINCIA DE SANTA FE
EVOLUCION DE LOS GASTOS DE LA ADMINISTRACION PROVINCIAL
 Composición Vertical

PARTIDAS	1991	1992	1993	1994	1995	1996	1997	1998	1999	2000	2001	2002	2003	2004	2005	2006	2007	2008	2009	2010	2011	2012	2013
GASTOS CORRIENTES	79,20	85,53	84,99	82,22	78,63	85,96	84,08	74,60	77,10	80,64	81,56	74,67	72,91	62,62	58,45	60,01	67,34	73,42	81,04	77,01	81,78	82,04	80,19
REMUNERACIONES	36,22	41,20	40,94	38,97	36,65	40,82	39,38	33,90	36,56	38,47	38,49	33,83	30,31	27,84	27,38	29,14	32,07	33,53	36,44	33,75	36,20	37,24	35,78
OTROS GASTOS DE CONSUMO	11,30	11,10	11,33	11,52	12,83	11,70	10,13	9,27	9,06	9,52	9,95	9,33	11,06	8,59	8,07	7,78	8,22	9,02	10,65	10,64	11,02	10,42	10,62
RENTAS DE LA PROPIEDAD	2,00	0,02	0,05	0,13	0,21	0,60	0,88	0,94	1,16	1,92	1,74	2,32	1,78	1,00	1,12	0,92	0,59	0,30	0,19	0,08	0,09	0,07	0,04
PRESTACIONES A LA SEG. SOCIAL	15,01	16,89	16,54	15,33	14,52	17,06	17,33	15,11	15,05	15,53	16,18	14,57	12,68	10,21	9,28	9,65	10,76	11,60	13,44	13,17	14,34	14,92	14,55
OTROS GASTOS CORRIENTES									1,73	0,23	0,16	0,13	0,06	0,06	0,07	0,04	0,05	4,34	4,55	4,05	4,24	4,10	4,32
TRANSFERENCIAS CORRIENTES	14,67	16,32	16,13	16,26	14,42	15,78	16,36	13,66	15,03	15,03	15,07	14,56	17,07	14,92	12,53	12,49	15,65	14,62	15,76	15,33	15,89	15,30	14,88
Coparticipación a MMCC	8,68	9,76	8,37	8,25	7,02	8,10	8,13	6,75	6,93	7,22	6,78	6,65	6,37	6,58	6,13	6,14	6,53	6,14	5,77	6,36	6,42	6,94	7,18
Resto	5,99	6,55	7,76	8,02	7,40	7,68	8,23	6,91	8,10	7,81	8,29	7,91	10,70	8,34	6,40	6,35	9,12	8,48	9,99	8,97	9,47	8,36	7,70
GASTOS DE CAPITAL	6,44	4,54	5,49	7,67	10,12	7,67	8,17	16,25	6,17	5,06	4,11	2,08	4,89	6,03	9,04	11,89	8,25	7,63	6,39	6,85	6,77	3,95	4,79
INVERSION REAL DIRECTA	5,16	3,62	4,33	6,75	6,22	5,60	5,05	4,89	3,97	4,22	3,36	1,75	4,06	5,31	7,73	9,36	6,26	5,39	3,69	3,71	4,11	2,60	3,34
Bienes Preexistentes	0,05	0,00	0,04	0,12	0,03	0,04	0,06	0,02	0,03	0,01	0,01	0,01	0,07	0,09	0,58	0,29	0,17	0,16	0,06	0,03	0,02	0,04	0,09
Construcciones	4,72	3,38	3,96	6,31	5,88	5,13	4,37	3,82	3,34	3,62	2,34	0,91	2,61	4,08	5,10	7,81	5,13	3,83	2,53	2,48	2,60	1,76	2,02
Maquinarias y Equipos	0,39	0,24	0,32	0,32	0,32	0,43	0,62	0,91	0,48	0,49	0,28	0,10	0,62	0,54	1,39	0,63	0,33	0,52	0,33	0,27	0,73	0,17	0,56
Otros								0,14	0,12	0,09	0,73	0,73	0,76	0,60	0,66	0,62	0,64	0,88	0,77	0,93	0,76	0,63	0,67
TRANSFERENCIAS DE CAPITAL	0,06	0,18	0,36	0,25	0,96	0,62	1,15	0,76	0,84	0,41	0,41	0,17	0,64	0,45	0,82	1,45	1,29	1,74	1,51	1,94	2,00	1,09	1,27
INVERSION FINANCIERA	1,22	0,73	0,81	0,67	2,93	1,46	1,97	10,60	1,35	0,43	0,34	0,16	0,20	0,27	0,49	1,08	0,69	0,50	1,19	1,19	0,65	0,25	0,17
GASTOS FIGURATIVOS	9,80	7,51	9,29	9,89	8,88	6,04	6,41	6,47	5,84	5,36	4,95	4,39	5,35	4,91	7,24	7,86	6,02	5,68	4,51	4,08	3,99	4,34	4,59
APLICACIONES FINANCIERAS	4,56	2,42	0,23	0,23	2,37	0,33	1,34	2,68	10,90	8,94	9,38	18,87	16,71	26,34	25,19	20,18	18,34	13,23	8,01	12,03	7,44	9,65	10,41
GASTOS FIG. P/ APLICAC.FINANCIERAS													0,14	0,10	0,08	0,07	0,06	0,04	0,04	0,04	0,03	0,02	0,03
TOTAL GENERAL DE GASTOS	100,00	100,00	100,00	100,00	100,00	100,00	100,00	100,00	100,00	100,00	100,00	100,00	100,00	100,00	100,00	100,00	100,00	100,00	100,00	100,00	100,00	100,00	100,00

Fuente: Cuentas Generales de Ejercicio.

DIRECCION GENERAL DE PROGRAMACION Y ESTADISTICA HACENDAL

PROVINCIA DE SANTA FE
Total de Gastos según la clasificación por Finalidad/Función de la ADMINISTRACION PROVINCIAL

Composición vertical																							
CONCEPTOS	1991	1992	1993	1994	1995	1996	1997	1998	1999	2000	2001	2002	2003	2004	2005	2006	2007	2008	2009	2010	2011	2012	2013
1 - ADMINISTRACION GUBERNAMENTAL	19,31	21,66	22,80	22,52	22,53	23,47	21,82	19,90	21,95	21,99	22,76	19,30	19,15	19,19	18,51	16,44	17,44	23,27	24,20	18,48	17,23	16,74	16,97
10 - Legislativa	1,80	2,00	2,13	2,17	1,97	2,13	2,08	1,93	2,10	2,07	1,90	1,26	1,03	1,02	0,86	0,85	0,91	1,06	1,13	1,12	1,09	1,17	1,21
20 - Judicial	3,78	4,05	4,24	3,85	3,77	4,60	4,59	3,87	4,40	4,47	4,34	4,06	3,54	3,63	3,50	2,94	2,82	2,60	2,67	2,71	2,60	2,93	2,99
30 - Dirección Superior Ejecutiva								5,07	5,41	4,95	4,70	4,02	5,13	4,03	4,19	3,85	4,16	10,37	11,11	3,91	3,98	2,85	2,89
50 - Relaciones Interiores	8,99	9,99	8,50	8,41	7,43	8,45	8,93	7,30	7,99	8,28	9,55	7,79	7,43	8,54	8,23	7,21	7,95	7,71	7,70	9,25	8,18	8,38	8,40
60 - Administración Fiscal	4,59	5,39	7,72	7,87	9,18	8,08	6,01	1,52	1,77	1,93	1,98	1,92	1,78	1,73	1,44	1,36	1,34	1,24	1,31	1,21	1,11	1,15	1,20
70 - Control de la Gestión Pública	0,15	0,21	0,21	0,22	0,18	0,21	0,21	0,19	0,23	0,24	0,22	0,22	0,20	0,19	0,21	0,19	0,22	0,22	0,22	0,22	0,21	0,22	0,22
80 - Información y Estadística Básica								0,04	0,05	0,05	0,06	0,04	0,04	0,04	0,08	0,04	0,05	0,07	0,05	0,06	0,05	0,05	0,05
2 - SERVICIOS DE SEGURIDAD	7,64	8,84	7,98	7,50	6,78	7,46	7,44	6,61	7,47	7,92	7,60	7,30	7,65	7,32	7,61	6,83	6,96	6,91	6,87	6,77	7,22	7,16	7,48
10 - Seguridad Interior	7,04	8,10	7,36	6,91	6,26	6,90	6,86	5,91	6,85	7,10	6,93	6,60	6,76	6,41	6,34	5,60	6,04	6,12	5,99	5,86	6,33	6,20	6,52
20 - Sistema Penal	0,61	0,74	0,62	0,59	0,52	0,56	0,58	0,69	0,62	0,82	0,67	0,70	0,90	0,91	1,28	1,22	0,91	0,79	0,88	0,91	0,90	0,96	0,97
3 - SERVICIOS SOCIALES	56,80	59,44	61,51	62,04	57,88	60,42	56,57	49,34	56,17	58,51	56,19	54,02	55,67	52,88	51,07	51,70	57,75	54,29	57,93	58,70	59,69	60,54	59,66
10 - Salud	5,73	6,21	6,32	6,17	5,43	6,18	5,87	4,67	5,84	5,92	5,80	6,04	6,74	6,30	6,33	6,26	7,00	6,94	7,56	8,26	8,38	8,48	8,49
20 - Promoción y Asistencia Social	0,87	0,91	1,21	1,52	1,05	1,12	1,10	2,26	2,34	2,63	3,32	3,73	7,27	5,19	3,41	3,09	4,72	3,38	3,17	3,06	2,75	2,45	2,37
30 - Seguridad Social	25,07	26,28	26,76	26,19	23,96	25,09	22,59	19,28	21,48	21,93	21,88	20,97	19,26	17,62	15,84	15,08	16,85	16,73	18,77	19,40	19,87	21,31	21,05
41 - Educación Elemental	12,35	14,44	13,33	12,65	11,73	13,28	12,63	10,89	12,94	13,56	12,92	12,02	11,63	12,46	12,31	12,79	14,35	14,30	15,64	14,19	15,19	14,74	14,31
42 - Educación Media y Técnica	3,63	4,30	6,41	6,93	7,18	7,96	7,65	6,75	8,06	8,77	8,35	7,83	7,33	7,58	7,23	7,38	8,38	8,06	8,15	8,32	7,93	8,78	8,25
43 - Educación Superior y Universitaria	0,88	1,02	0,91	0,84	1,25	1,42	1,36	1,22	1,45	1,55	1,44	1,37	1,21	1,23	1,15	1,22	1,30	1,38	1,26	1,56	1,54	1,62	1,42
44 - Cultura	0,14	0,15	0,15	0,12	0,10	0,13	0,13	0,17	0,12	0,12	0,10	0,10	0,10	0,11	0,11	0,14	0,19	0,31	0,28	0,36	0,32	0,33	0,40
45 - Deporte y Recreación	0,04	0,06	0,10	0,04	0,04	0,04	0,06	0,04	0,05	0,06	0,06	0,06	0,05	0,05	0,06	0,08	0,09	0,07	0,07	0,05	0,09	0,05	0,09
46 - Administración de la Educación	2,38	2,24	2,40	2,15	1,98	1,98	2,28	1,33	1,68	1,35	0,89	0,77	1,05	0,81	0,68	0,74	0,77	0,98	1,01	1,21	0,80	0,70	1,21
50 - Ciencia y Técnica			0,07	0,03	0,04	0,03	0,02	0,02	0,03	0,02	0,03	0,07	0,07	0,10	0,10	0,09	0,11	0,11	0,13	0,12	0,13	0,15	0,14
60 - Trabajo								0,05	0,06	0,07	0,07	0,07	0,11	0,10	0,10	0,09	0,11	0,11	0,13	0,12	0,13	0,15	0,14
70 - Vivienda y Urbanismo	2,40	1,39	1,17	2,54	2,28	2,50	2,35	2,08	1,77	2,16	0,98	0,86	0,62	1,02	3,50	3,58	2,66	0,97	0,79	0,81	1,21	0,88	0,02
80 - Agua Potable y Alcantarillada	3,32	2,44	2,70	2,87	2,83	0,70	0,53	0,59	0,34	0,37	0,36	0,20	0,22	0,28	0,21	1,18	1,31	1,02	1,00	1,06	1,21	0,77	0,76
90 - Otros Servicios Urbanos										0,00			0,08	0,11	0,16	0,06	0,01	0,02	0,06	0,26	0,25	0,26	0,25
4 - SERVICIOS ECONOMICOS	6,10	4,53	4,51	3,74	6,73	4,90	5,54	14,50	5,22	3,02	2,98	1,69	3,70	6,32	6,09	7,63	6,18	5,67	4,31	10,15	10,62	9,66	9,47
10 - Energía, Combustible y Minería	0,53	0,29	0,29	0,27	1,68	0,25	0,15		0,02	0,00	0,18	0,03	0,01		0,00		0,12		0,04	0,03	0,03	1,77	0,01
20 - Comunicaciones	0,49	0,27	0,22	0,06	0,05	0,05	0,04																
30 - Transporte	3,76	2,86	2,62	2,05	2,46	2,28	2,37	2,15	2,42	1,98	1,80	1,09	3,02	4,77	5,12	0,33	4,51	4,36	3,03	2,67	3,25	1,16	2,71
40 - Ecología y Medio Ambiente								0,03	0,03	0,07	0,07	0,07	0,07	0,07	0,08	0,08	0,10	0,05	0,04	0,11	0,10	0,13	0,11
50 - Agricultura	0,83	0,62	0,77	0,69	0,57	0,49	0,41	0,20	0,86	0,44	0,49	0,19	0,21	0,28	0,20	0,13	0,46	0,29	0,62	0,28	0,17	0,03	0,20
60 - Industria	0,05	0,04	0,07	0,11	0,07	0,03	0,23	0,11	0,23	0,04	0,08	0,06	0,09	0,32	0,17	0,19	0,13	0,05	0,05	0,06	0,04	0,07	0,03
70 - Comercio, Turismo y Otros Servicios	0,44	0,44	0,54	0,56	0,88	0,93	0,54	0,10	0,13	0,12	0,09	0,08	0,15	0,46	0,17	0,14	0,23	0,10	0,06	6,62	6,38	6,48	6,33
80 - Seguro y Finanzas	0,01				1,02	0,88	1,80	11,91	1,53	0,36	0,26	0,17	0,15	0,41	0,34	0,99	0,64	0,81	0,46	0,37	0,66		0,07
5 - DEUDA PUBLICA	0,61	0,05	0,02	0,13	0,25	0,60	0,88	0,91	1,26	2,10	1,81	2,56	2,17	1,66	1,64	1,30	0,88	0,47	0,32	0,18	0,16	0,14	0,45
9 - NO CLASIFICADO	9,53	5,49	3,17	4,08	5,84	3,15	7,75	8,74	7,93	6,46	8,67	15,12	11,66	12,62	15,08	16,09	10,80	8,95	5,93	5,72	5,07	5,75	5,96
TOTAL GENERAL	100,00	100,00	100,00	100,00	100,00	100,00	100,00	100,00	100,00	100,00	100,00	100,00	100,00	100,00	100,00	100,00	100,00	100,00	100,00	100,00	100,00	100,00	100,00

NOTA: Administración Provincial comprende Administ. Central (incluye Cuentas Especiales), Organismos Descentr. e Institutos de Seg. Social.
 FUENTES: Cuentas Generales del Ejercicio de cada año.

DIRECCION GENERAL DE PROGRAMACION Y ESTADISTICA HACENDAL

ADMINISTRACION PROVINCIAL

DETALLE DE LA EJECUCION DEL EJERCICIO 2005 DEL INCISO TRABAJOS PUBLICOS O CONSTRUCCIONES
(EN MILES DE PESOS CORRIENTES)

JURISDICCION	IMPORTE		PORC. S/ TOTAL
	PARCIAL	ACUMULADO	
ADMINISTRACION CENTRAL		101.909	23,912
GOBERNACION	4.584		1,076
MINISTERIO COORDINADOR	60		0,014
MINISTERIO DE HACIENDA Y FINANZAS	39.607		9,293
MINISTERIO DE EDUCACION	3.739		0,877
MINISTERIO DE SALUD	4.212		0,988
MINISTERIO DE OBRAS, SERV. PCOS Y VIVIENDA	41.184		9,663
MINISTERIO DE ASUNTOS HIDRICOS	7.316		1,717
SECR.DE ESTADO DE PROMOCION COMUNITARIA	120		0,028
PODER JUDICIAL	1.087		0,255
ORGANISMOS DESCENTRALIZADOS		324.259	76,084
DIRECCION PROV. DE VIVIENDA Y URBANISMO	152.189		35,709
DIRECCION PROV. DE VIALIDAD	171.680		40,283
AEROPUERTO ROSARIO	132		0,031
ENRESS	258		0,061
INSTITUCIONES DE SEGURIDAD SOCIAL		19	0,004
CAJA DE JUBILACIONES Y PENSIONES	19		0,004
TOTAL GENERAL		426.187	100,000

FUENTE: Cuenta General del Ejercicio suministrada por la Contaduría General correspondiente a Ejercicio 2005.

DIRECCION GENERAL DE PROGRAMACION Y ESTADISTICA HACENDAL.

ADMINISTRACION PROVINCIAL

DETALLE DE LA EJECUCION DEL EJERCICIO 2006 DEL INCISO TRABAJOS PUBLICOS O CONSTRUCCIONES

(EN MILES DE PESOS CORRIENTES)

JURISDICCION	IMPORTE		PORC. S/ TOTAL
	PARCIAL	ACUMULADO	
ADMINISTRACION CENTRAL		119.607	10,787
GOBERNACION	3.391		0,306
MINISTERIO COORDINADOR	55		0,005
MINISTERIO DE HACIENDA Y FINANZAS	2.371		0,214
MINISTERIO DE EDUCACION	2.362		0,213
MINISTERIO DE SALUD	30		0,003
MINISTERIO DE OBRAS, SERV. PCOS Y VIVIENDA	62.899		5,673
MINISTERIO DE ASUNTOS HIDRICOS	44.738		4,035
SECR.DE ESTADO DE PROMOCION COMUNITARIA			0,000
PODER JUDICIAL	3.761		0,339
ORGANISMOS DESCENTRALIZADOS		989.202	89,213
DIRECCION PROV. DE VIVIENDA Y URBANISMO	239.294		21,581
DIRECCION PROV. DE VIALIDAD	446.545		40,273
AEROPUERTO ROSARIO	100.598		9,073
ENRESS	202.765		18,287
TOTAL GENERAL		1.108.809	100,000

FUENTE: Cuenta General del Ejercicio suministrada por la Contaduría General correspondiente a Ejercicio 2006

DIRECCION GENERAL DE PROGRAMACION Y ESTADISTICA HACENDAL.

ADMINISTRACION PROVINCIAL

DETALLE DE LA EJECUCION DEL EJERCICIO 2007 DEL INCISO TRABAJOS PUBLICOS O CONSTRUCCIONES

(EN MILES DE PESOS CORRIENTES)

JURISDICCION	IMPORTE		PORC. S/ TOTAL
	PARCIAL	ACUMULADO	
ADMINISTRACION CENTRAL		117.171	18,015
GOBERNACION	682		0,105
MINISTERIO COORDINADOR	10		0,002
MINISTERIO DE HACIENDA Y FINANZAS	96		0,015
MINISTERIO DE EDUCACION	4.265		0,656
MINISTERIO DE SALUD	40		0,006
MINISTERIO DE OBRAS, SERV. PCOS Y VIVIENDA	47.617		7,321
MINISTERIO DE ASUNTOS HIDRICOS	54.108		8,319
SECR.DE ESTADO DE PROMOCION COMUNITARIA			
PODER LEGISLATIVO	870		
PODER JUDICIAL	9.482		1,458
ORGANISMOS DESCENTRALIZADOS		533.174	81,975
DIRECCION PROV. DE VIVIENDA Y URBANISMO	217.663		33,466
DIRECCION PROV. DE VIALIDAD	314.802		48,401
AEROPUERTO ROSARIO	149		0,023
ADMINISTRACION PROVINCIAL DE IMPUESTOS	500		0,077
ENRESS	60		0,009
INSTITUCIONES DE SEGURIDAD SOCIAL		64	
CAJA DE JUBILACIONES Y PENSIONES	64		
TOTAL GENERAL		650.409	100,000

FUENTE: Cuenta General del Ejercicio suministrada por la Contaduría General correspondiente a Ejercicio 2007

DIRECCION GENERAL DE PROGRAMACION Y ESTADISTICA HACENDAL.

ADMINISTRACION PROVINCIAL

DETALLE DE LA EJECUCION DEL EJERCICIO 2008 DEL INCISO TRABAJOS PUBLICOS O CONSTRUCCIONES (EN MILES DE PESOS CORRIENTES)

JURISDICCION	IMPORTE		PORC. S/ TOTAL
	PARCIAL	ACUMULADO	
ADMINISTRACION CENTRAL		134.429	20,943
GOBERNACION			0,000
MINISTERIO DE GOBIERNO Y REFORMA DEL ESTADO			0,000
MINISTERIO DE JUSTICIA Y DERECHOS HUMANOS			
MINISTERIO DE SEGURIDAD			
MINISTERIO DE ECONOMIA	32		0,005
MINISTERIO DE EDUCACION	10.207		1,590
MINISTERIO DE SALUD	4.047		0,630
MINISTERIO DE OBRAS PUBLICAS Y VIVIENDA	28.468		4,435
MINISTERIO DE AGUAS, SERVICIOS PUBLICOS Y MEDIO AMBIENTE	78.224		12,187
MINISTERIO DE DESARROLLO SOCIAL			
PODER LEGISLATIVO	346		
PODER JUDICIAL	13.105		2,042
ORGANISMOS DESCENTRALIZADOS		507.447	79,057
DIRECCION PROV. DE VIVIENDA Y URBANISMO	83.274		12,973
DIRECCION PROV. DE VIALIDAD	424.084		66,069
AEROPUERTO ROSARIO	90		0,014
ADMINISTRACION PROVINCIAL DE IMPUESTOS ENRESS			0,000 0,000
INSTITUCIONES DE SEGURIDAD SOCIAL		3	
CAJA DE JUBILACIONES Y PENSIONES	3		
TOTAL GENERAL		641.879	100,000

FUENTE: Cuenta General del Ejercicio suministrada por la Contaduría General correspondiente a Ejercicio 2008

DIRECCION GENERAL DE PROGRAMACION Y ESTADISTICA HACENDAL.

ADMINISTRACION PROVINCIAL

DETALLE DE LA EJECUCION DEL EJERCICIO 2009 DEL INCISO TRABAJOS PUBLICOS O CONSTRUCCIONES (EN MILES DE PESOS CORRIENTES)

JURISDICCION	IMPORTE		PORC. S/ TOTAL
	PARCIAL	ACUMULADO	
ADMINISTRACION CENTRAL		189.953	39,864
GOBERNACION			
MINISTERIO DE GOBIERNO Y REFORMA DEL ESTADO			
MINISTERIO DE JUSTICIA Y DERECHOS HUMANOS			
MINISTERIO DE SEGURIDAD			
MINISTERIO DE ECONOMIA	16.354		3,432
MINISTERIO DE EDUCACION	26.325		5,525
MINISTERIO DE SALUD	488		0,102
MINISTERIO DE OBRAS PUBLICAS Y VIVIENDA	68.680		14,413
MINISTERIO DE AGUAS, SERVICIOS PUBLICOS Y MEDIO AMBIENTE	67.608		14,188
MINISTERIO DE DESARROLLO SOCIAL			
MINISTERIO DE TRABAJO Y SEGURIDAD SOCIAL			
PODER LEGISLATIVO	14		0,003
PODER JUDICIAL	10.484		2,200
ORGANISMOS DESCENTRALIZADOS		286.548	60,136
DIRECCION PROV. DE VIVIENDA Y URBANISMO	63.693		13,367
DIRECCION PROV. DE VIALIDAD	222.816		46,761
AEROPUERTO ROSARIO	39		0,008
ADMINISTRACION PROVINCIAL DE IMPUESTOS ENRESS			
TOTAL GENERAL		476.501	100,000

FUENTE: Cuenta General del Ejercicio suministrada por la Contaduría General correspondiente a Ejercicio 2009

DIRECCION GENERAL DE PROGRAMACION Y ESTADISTICA HACENDAL.

ADMINISTRACION PROVINCIAL

**DETALLE DE LA EJECUCION DEL EJERCICIO 2010 DEL INCISO TRABAJOS PUBLICOS O
CONSTRUCCIONES
(EN MILES DE PESOS CORRIENTES)**

JURISDICCION	IMPORTE		PORC. S/ TOTAL
	PARCIAL	ACUMULADO	
ADMINISTRACION CENTRAL		331.765	52,91
GOBERNACION	494		0,08
MINISTERIO DE GOBIERNO Y REFORMA DEL ESTADO			
MINISTERIO DE JUSTICIA Y DERECHOS HUMANOS			
MINISTERIO DE SEGURIDAD			
MINISTERIO DE ECONOMIA	81.671		13,02
MINISTERIO DE EDUCACION	16.927		2,70
MINISTERIO DE SALUD	4.034		0,64
MINISTERIO DE OBRAS PUBLICAS Y VIVIENDA	135.170		21,56
MINISTERIO DE AGUAS, SERVICIOS PUBLICOS Y MEDIO AMBIENTE	87.863		14,01
MINISTERIO DE DESARROLLO SOCIAL			
MINISTERIO DE TRABAJO Y SEGURIDAD SOCIAL	213		0,03
PODER LEGISLATIVO			
PODER JUDICIAL	5.393		0,86
ORGANISMOS DESCENTRALIZADOS		295.318	47,09
DIRECCION PROV. DE VIVIENDA Y URBANISMO	106.186		16,93
DIRECCION PROV. DE VIALIDAD	187.080		29,83
AEROPUERTO ROSARIO	1		0,00
ADMINISTRACION PROVINCIAL DE IMPUESTOS ENRESS	2.050		0,33
TOTAL GENERAL		627.084	100,00

FUENTE: Cuenta General del Ejercicio suministrada por la Contaduría General correspondiente a Ejercicio 2010

DIRECCION GENERAL DE PROGRAMACION Y ESTADISTICA HACENDAL.

ADMINISTRACION PROVINCIAL

DETALLE DE LA EJECUCION DEL EJERCICIO 2011 DEL INCISO TRABAJOS PUBLICOS O CONSTRUCCIONES (EN MILES DE PESOS CORRIENTES)

JURISDICCION	IMPORTE		PORC. S/ TOTAL
	PARCIAL	ACUMULADO	
ADMINISTRACION CENTRAL		472.927	53,09
GOBERNACION			
MINISTERIO DE GOBIERNO Y REFORMA DEL ESTADO	268		0,03
MINISTERIO DE JUSTICIA Y DERECHOS HUMANOS			
MINISTERIO DE SEGURIDAD			
MINISTERIO DE ECONOMIA	131.898		14,81
MINISTERIO DE EDUCACION	19.353		2,17
MINISTERIO DE SALUD	16.633		1,87
MINISTERIO DE OBRAS PUBLICAS Y VIVIENDA	205.123		23,03
MINISTERIO DE AGUAS, SERVICIOS PUBLICOS Y MEDIO AMBIENTE	95.104		10,68
MINISTERIO DE DESARROLLO SOCIAL			
MINISTERIO DE TRABAJO Y SEGURIDAD SOCIAL			
PODER LEGISLATIVO			
PODER JUDICIAL	4.547		0,51
ORGANISMOS DESCENTRALIZADOS		417.916	46,91
DIRECCION PROV. DE VIVIENDA Y URBANISMO	231.429		25,98
DIRECCION PROV. DE VIALIDAD	184.321		20,69
ADMINISTRACION PROVINCIAL DE IMPUESTOS	337		0,04
SERVICIO DE CATASTRO E INF. TERRITORIAL	84		0,01
AEROPUERTO ROSARIO	858		0,10
ENRESS	887		0,10
TOTAL GENERAL		890.842	100,00

FUENTE: Cuenta General del Ejercicio suministrada por la Contaduría General correspondiente a Ejercicio 2011

DIRECCION GENERAL DE PROGRAMACION Y ESTADISTICA HACENDAL.

ADMINISTRACION PROVINCIAL

**DETALLE DE LA EJECUCION DEL EJERCICIO 2012 DEL INCISO TRABAJOS PUBLICOS O
CONSTRUCCIONES
(EN MILES DE PESOS CORRIENTES)**

JURISDICCION	IMPORTE		PORC. S/ TOTAL
	PARCIAL	ACUMULADO	
ADMINISTRACION CENTRAL		345.247	46,70
GOBERNACION			
MINISTERIO DE GOBIERNO Y REFORMA DEL ESTADO			
MINISTERIO DE JUSTICIA Y DERECHOS HUMANOS	316		
MINISTERIO DE SEGURIDAD			
MINISTERIO DE ECONOMIA	46.116		6,24
MINISTERIO DE EDUCACION	23.008		3,11
MINISTERIO DE SALUD	633		0,09
MINISTERIO DE OBRAS PUBLICAS Y VIVIENDA	138.831		18,78
MINISTERIO DE AGUAS, SERVICIOS PUBLICOS Y MEDIO AMBIENTE	132.127		17,87
MINISTERIO DE DESARROLLO SOCIAL			
MINISTERIO DE TRABAJO Y SEGURIDAD SOCIAL	294		0,04
PODER LEGISLATIVO			
PODER JUDICIAL	3.921		0,53
ORGANISMOS DESCENTRALIZADOS		392.111	53,04
DIRECCION PROV. DE VIVIENDA Y URBANISMO	193.139		26,13
DIRECCION PROV. DE VIALIDAD	198.108		26,80
ADMINISTRACION PROVINCIAL DE IMPUESTOS	203		0,03
SERVICIO DE CATASTRO E INF. TERRITORIAL	482		0,07
AEROPUERTO ROSARIO	178		0,02
ENRESS			
INSTITUCIONES DE SEGURIDAD SOCIAL		1.877	0,00
CAJA DE JUBILACIONES Y PENSIONES			0,00
INSTITUTO AUTARQUICO PROVINCIAL DE OBRA SOCIAL	1.877		0,25
TOTAL GENERAL		739.235	100,00

FUENTE: Cuenta General del Ejercicio suministrada por la Contaduría General correspondiente a Ejercicio 2012

DIRECCION GENERAL DE PROGRAMACION Y ESTADISTICA HACENDAL.

ADMINISTRACION PROVINCIAL
DETALLE DE LA EJECUCION DEL EJERCICIO 2013 DEL INCISO TRABAJOS PUBLICOS O
CONSTRUCCIONES
(EN MILES DE PESOS CORRIENTES)

JURISDICCION	IMPORTE		PORC. S/ TOTAL
	PARCIAL	ACUMULADO	
ADMINISTRACION CENTRAL		585.558	51,84
GOBERNACION			
MINISTERIO DE GOBIERNO Y REFORMA DEL ESTADO			
MINISTERIO DE JUSTICIA Y DERECHOS HUMANOS			
MINISTERIO DE SEGURIDAD	4.390		
MINISTERIO DE ECONOMIA	106.287		9,41
MINISTERIO DE EDUCACION	52.432		4,64
MINISTERIO DE SALUD	13.748		1,22
MINISTERIO DE OBRAS PUBLICAS Y VIVIENDA	233.462		20,67
MINISTERIO DE AGUAS, SERVICIOS PUBLICOS Y MEDIO AMBIENTE	163.585		14,48
MINISTERIO DE DESARROLLO SOCIAL	1.202		
MINISTERIO DE TRABAJO Y SEGURIDAD SOCIAL	1.659		0,15
PODER LEGISLATIVO			
PODER JUDICIAL	8.791		0,78
ORGANISMOS DESCENTRALIZADOS		543.819	48,15
DIRECCION PROV. DE VIVIENDA Y URBANISMO	240.398		21,28
DIRECCION PROV. DE VIALIDAD	299.430		26,51
ADMINISTRACION PROVINCIAL DE IMPUESTOS	1.062		0,09
SERVICIO DE CATASTRO E INF. TERRITORIAL	2.037		0,18
AEROPUERTO ROSARIO	610		0,05
ENRESS			
AGENCIA DE SEGURIDAD ALIMENTARIA	281		0,02
INSTITUCIONES DE SEGURIDAD SOCIAL		113	0,00
CAJA DE JUBILACIONES Y PENSIONES			0,00
INSTITUTO AUTARQUICO PROVINCIAL DE OBRA SOCIAL	113		0,01
TOTAL GENERAL		1.129.490	100,00

FUENTE: Cuenta General del Ejercicio suministrada por la Contaduría General correspondiente a Ejercicio 2013

DIRECCION GENERAL DE PROGRAMACION Y ESTADISTICA HACENDAL.

PROVINCIA DE SANTA FE
EVOLUCION DEL INCISO TRABAJOS PUBLICOS - CONSTRUCCIONES EN EL PERIODO 2005-2013
ADMINISTRACION CENTRAL

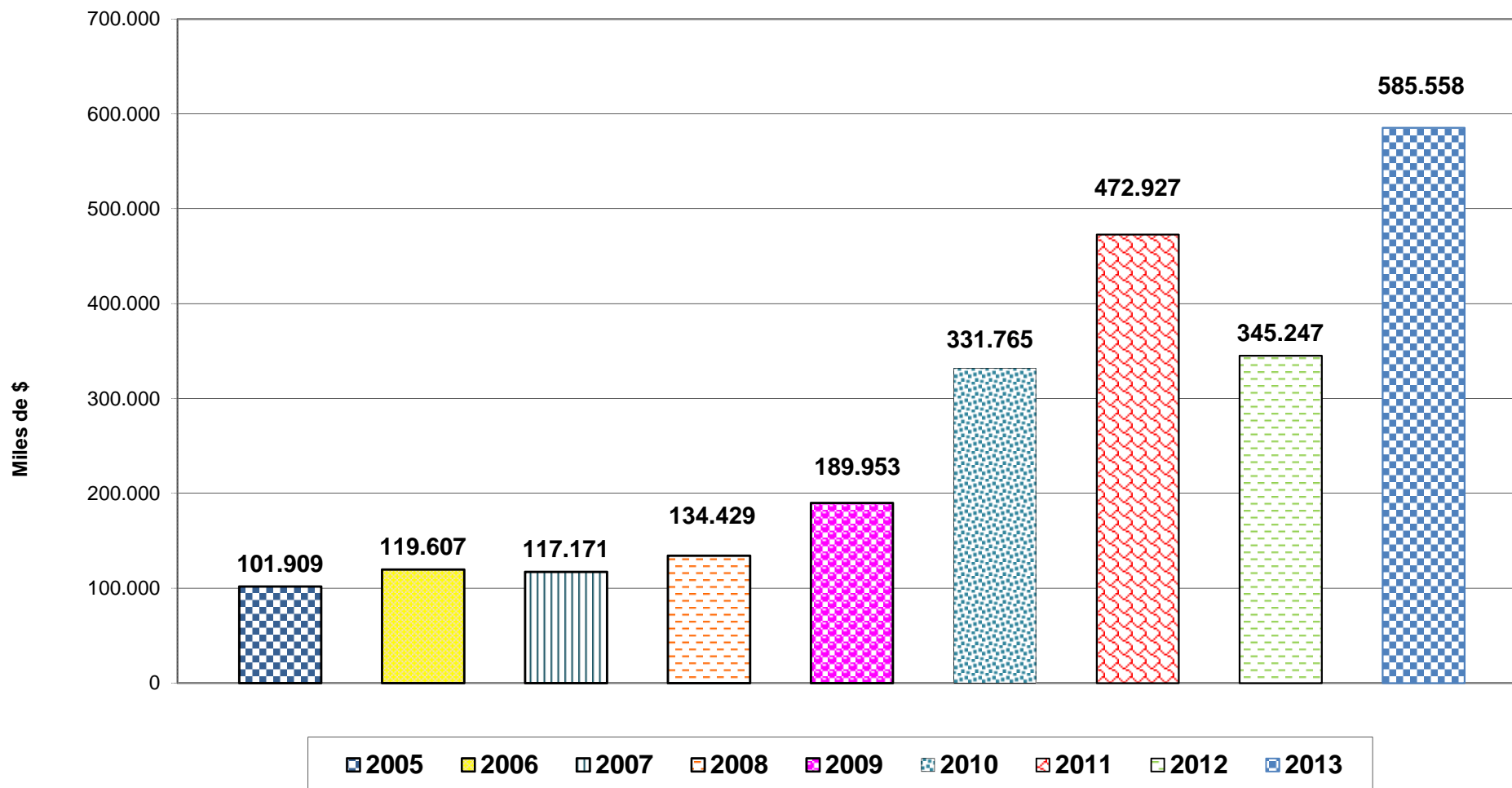

PROVINCIA DE SANTA FE
EVOLUCION DEL INCISO TRABAJOS PUBLICOS - CONSTRUCCIONES EN EL PERIODO 2005-2013
ORGANISMOS DESCENTRALIZADOS

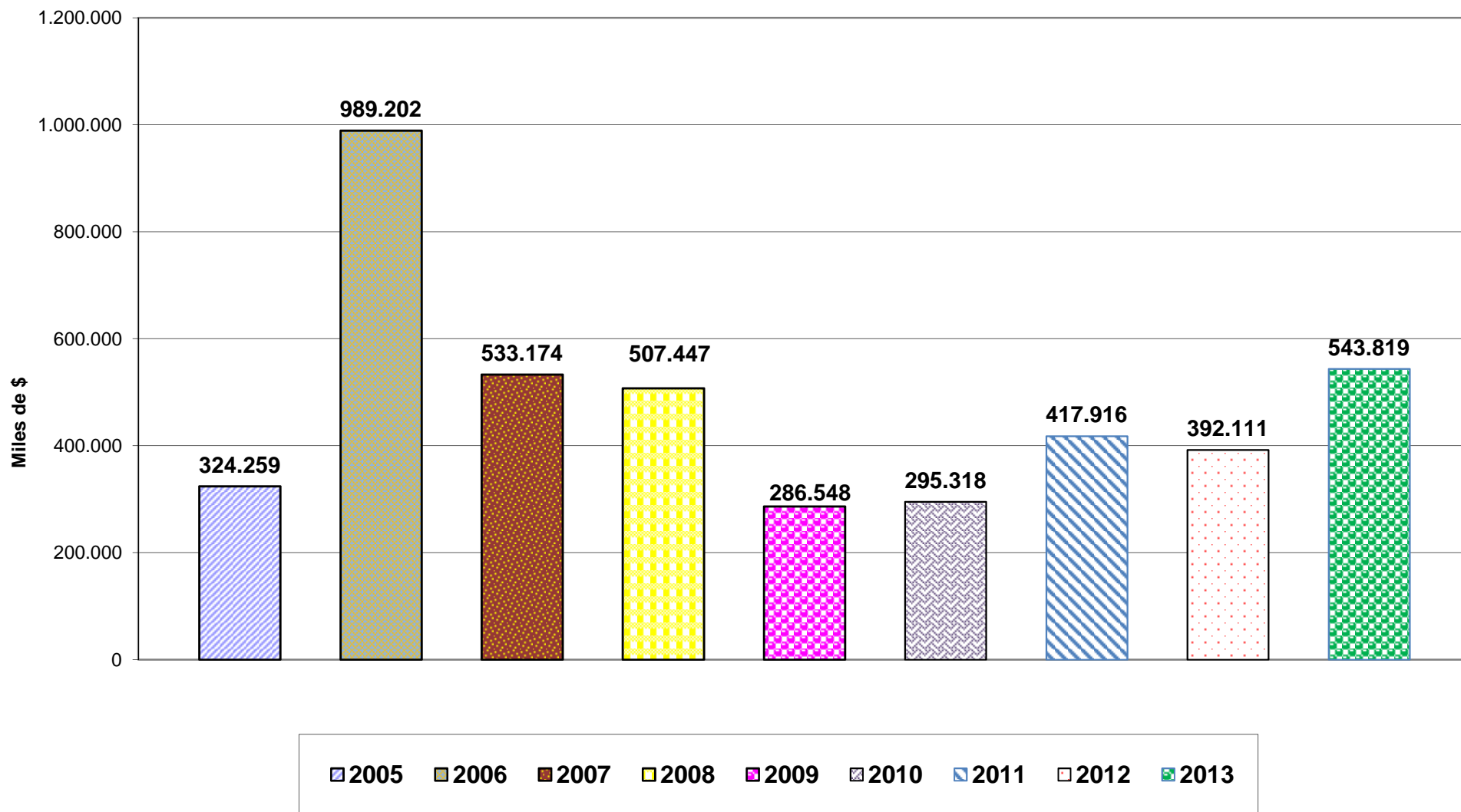

**PROVINCIA DE SANTA FE
EVOLUCION DEL INCISO TRABAJOS PUBLICOS - CONSTRUCCIONES EN EL PERIODO 2005-2013
INSTITUCIONES DE SEGURIDAD SOCIAL**

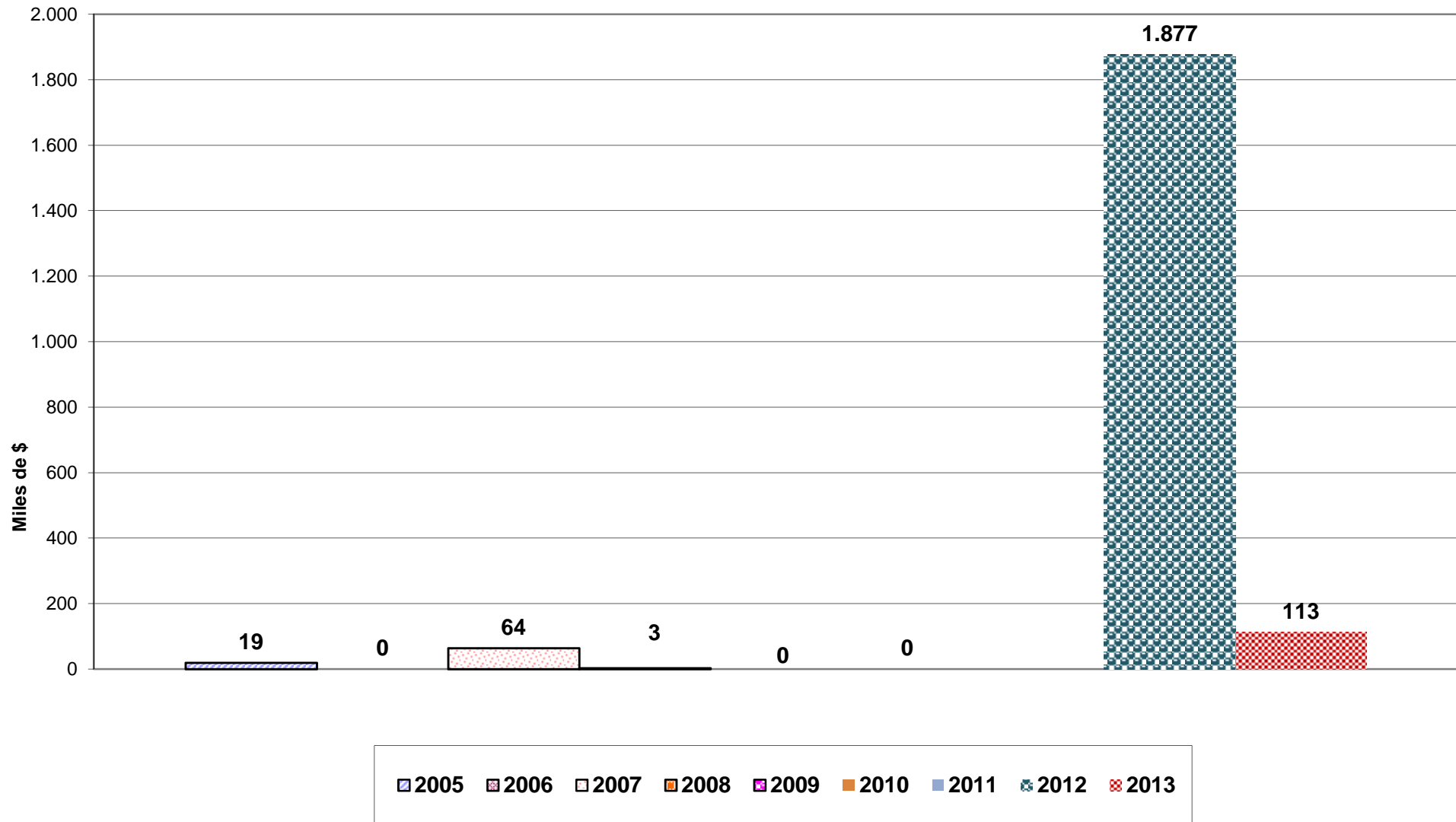

Evolución del Resultado Financiero
de la

ADMINISTRACION

CENTRAL

(Incluye las Cuentas Especiales)

Período: 1991-2013

PROVINCIA DE SANTA FE

Esquema Ahorro-Inversión y Financiamiento de la ADMINISTRACION CENTRAL

En miles de pesos corrientes

CONCEPTOS	1991	1992	1993	1994	1995	1996	1997	1998	1999	2000	2001	2002	2003	2004	2005	2006	2007	2008	2009	2010	2011	2012	2013
RECURSOS CORRIENTES	1.231.965	1.635.984	1.922.707	2.060.418	2.189.380	2.040.388	2.176.185	2.328.763	2.285.551	2.349.316	2.114.010	2.481.613	3.198.636	4.316.386	5.138.658	6.104.787	7.796.372	9.749.600	10.848.389	14.667.621	19.575.890	24.426.744	32.482.849
Ingresos Tributarios	1.030.390	1.383.981	1.636.945	1.740.665	1.700.820	1.765.528	2.086.428	2.249.271	2.177.445	2.217.332	1.926.760	2.246.427	2.800.714	3.954.461	4.702.369	5.621.035	7.205.444	9.082.515	9.930.571	13.738.623	18.236.182	22.810.121	30.701.752
Contribuciones Seguridad Social	53.046	63.330	45.797	56.967	77.749	28.455	342	517	360	285	201	263	291	301	593	547	1.004	1.205	1.205	1.414	2.237	2.594	3.544
Ingresos No Tributarios	108.325	165.405	198.518	220.600	241.210	201.290	30.901	23.423	28.911	30.839	28.854	27.580	91.046	47.936	135.488	146.616	95.896	103.192	83.057	129.942	125.674	125.674	214.683
Otros Ingresos Corrientes	40.204	23.268	41.447	42.186	169.601	45.115	58.856	55.727	78.678	100.613	156.126	206.131	370.079	270.588	388.053	347.670	443.766	570.186	813.421	844.528	1.207.529	1.488.355	1.562.870
GASTOS CORRIENTES	1.063.503	1.371.525	1.668.299	1.800.428	1.915.793	1.874.590	1.915.480	2.057.617	2.150.604	2.196.164	2.140.516	2.213.419	2.601.856	2.953.807	3.738.890	4.742.163	6.581.536	8.678.301	10.797.221	13.506.326	19.455.190	23.702.699	30.758.174
Remuneraciones	631.929	850.993	1.038.577	1.095.685	1.149.595	1.160.978	1.186.030	1.224.719	1.328.993	1.365.283	1.331.421	1.315.639	1.381.087	1.657.974	2.202.821	2.897.028	3.922.773	5.422.266	6.718.133	8.239.955	11.989.099	15.145.259	19.316.572
Otros Gastos de Consumo	118.270	126.474	151.191	171.320	235.356	183.194	148.036	169.309	157.910	165.375	167.883	180.996	289.060	267.390	351.556	408.338	529.291	655.543	906.748	1.229.892	1.762.635	1.810.890	2.571.758
Rentas de la Propiedad	13.408	97	783	2.995	6.548	17.269	27.017	34.382	43.266	67.251	58.696	88.703	79.196	57.481	89.218	90.353	70.895	47.191	33.770	17.393	29.770	26.454	21.887
Prestaciones de la Seguridad Social	23.884	31.185	35.431	32.955	34.990	35.584	46.249	37.726	37.461	36.777	37.708	42.660	49.042	57.039	65.106	82.797	122.123	153.762	186.427	282.045	334.740	447.928	447.928
Otros Gastos Corrientes	276.012	362.776	442.317	497.473	489.304	477.565	519.039	518.674	575.535	560.659	542.926	590.373	809.848	921.913	1.038.256	1.281.156	1.975.771	2.431.160	2.984.806	3.832.651	5.391.640	6.385.341	8.223.392
RESULTADO ECONOMICO	168.462	264.459	254.408	259.990	273.587	165.798	260.705	271.146	134.947	153.152	-26.506	268.194	596.780	1.362.580	1.399.766	1.362.623	1.214.837	1.071.299	51.169	1.161.295	120.701	724.045	1.724.675
RECURSOS DE CAPITAL	976	490	4.973	2.908	46.804	4.313	14.389	117.304	23.806	17.078	11.830	13.050	17.077	15.548	20.748	40.198	24.973	45.940	326.177	705.112	723.761	746.608	983.455
GASTOS DE CAPITAL	46.095	34.977	71.707	105.653	195.215	113.514	137.823	497.303	160.365	103.969	89.131	30.347	153.593	210.068	242.203	416.056	374.043	621.792	784.356	1.271.741	1.664.328	975.721	1.700.446
Inversión Real Directa	21.964	15.640	41.594	77.442	66.478	54.097	45.960	84.787	77.159	67.725	22.364	119.632	173.874	160.455	192.349	165.338	280.228	309.324	518.359	800.365	461.973	973.635	
Transferencias de Capital	1.114	4.109	9.918	7.779	32.564	18.620	36.996	29.095	32.459	15.544	14.841	6.880	30.279	28.016	65.982	143.834	159.765	288.344	283.113	483.741	679.230	455.677	688.539
Inversión Financiera	23.017	15.228	20.195	20.432	96.173	40.797	54.867	396.483	43.119	11.266	6.565	1.103	3.682	8.178	15.766	79.873	48.939	53.220	191.919	269.642	184.733	58.072	38.272
TOTAL DE RECURSOS	1.232.941	1.636.474	1.927.680	2.063.326	2.236.184	2.044.701	2.190.574	2.446.067	2.309.357	2.366.394	2.125.840	2.494.663	3.215.713	4.331.934	5.159.406	6.144.984	7.821.345	9.795.540	11.174.566	15.372.733	20.299.651	25.173.352	33.466.304
TOTAL DE GASTOS	1.109.598	1.406.502	1.740.006	1.906.081	2.111.008	1.988.104	2.053.303	2.554.920	2.310.969	2.300.133	2.229.647	2.243.766	2.755.449	3.163.874	3.981.093	5.158.219	6.955.578	9.300.093	11.581.576	14.778.067	21.119.517	24.678.420	32.458.620
RDO. FCIERO. ANTES DE CONTRIB.	123.343	229.972	187.674	157.245	125.176	56.597	137.271	-10.853	-1.612	66.261	-103.807	250.897	460.264	1.168.060	1.178.313	986.785	865.767	495.447	-407.010	594.666	-819.866	494.931	1.007.684
CONTRIBUCIONES FIGURATIVAS	16.219	17.110	38.455	60.444	65.036	48.830	23.485	26.546	25.482	29.415	21.652	12.738	32.375	21.164	23.813	32.469	37.982	132.982	172.961	194.958	261.141	386.713	482.793
GASTOS FIGURATIVOS	184.309	166.596	256.271	294.204	298.514	182.088	180.170	221.532	199.505	172.105	158.067	166.159	222.722	284.120	581.094	778.730	725.300	819.211	688.186	836.265	1.105.059	1.441.017	2.081.261
RESULTADO FINANCIERO	-44.747	80.486	-30.142	-76.515	-108.302	-76.661	-19.414	-303.839	-175.635	-76.429	-240.222	97.476	269.917	905.104	621.032	240.504	178.449	-190.781	-922.236	-46.641	-1.663.793	-559.373	-590.794
FUENTES FINANCIERAS	26.873	12.535	26.386	76.449	67.646	148.576	98.932	379.217	592.031	410.822	576.754	660.192	516.218	661.420	1.275.103	1.565.989	1.735.784	1.722.688	1.638.731	2.111.250	2.868.345	2.870.240	3.978.857
APLICACIONES FINANCIERAS	70.572	47.967	2.686	2.830	76.945	8.598	42.101	100.008	416.396	334.393	336.532	757.668	779.672	1.560.078	1.889.455	1.799.592	1.907.050	1.524.555	708.608	2.055.650	1.194.678	2.301.046	3.373.810
CONTR.FIG. P/APLICAC. FINANCIERAS													6.464	6.446	6.680	6.923	7.208	7.356	24	28	31	34	41
GASTOS FIG. P/ APPLICAC. FINANCIERAS																				8.989	9.916	9.854	14.304
FINANCIAMIENTO NETO	-43.699	-35.432	23.700	73.619	-9.299	139.978	56.831	279.209	175.635	76.429	240.222	-97.476	-269.917	-905.104	-621.032	-240.504	-178.449	190.781	922.236	46.641	1.663.793	559.373	590.794

NOTA: Administración Central incluye las Cuentas Especiales

FUENTES: Cuentas Generales del Ejercicio.

DIRECCION GENERAL DE PROGRAMACION Y ESTADISTICA HACENDAL

PROVINCIA DE SANTA FE
Administración Central - Evolución del Resultado

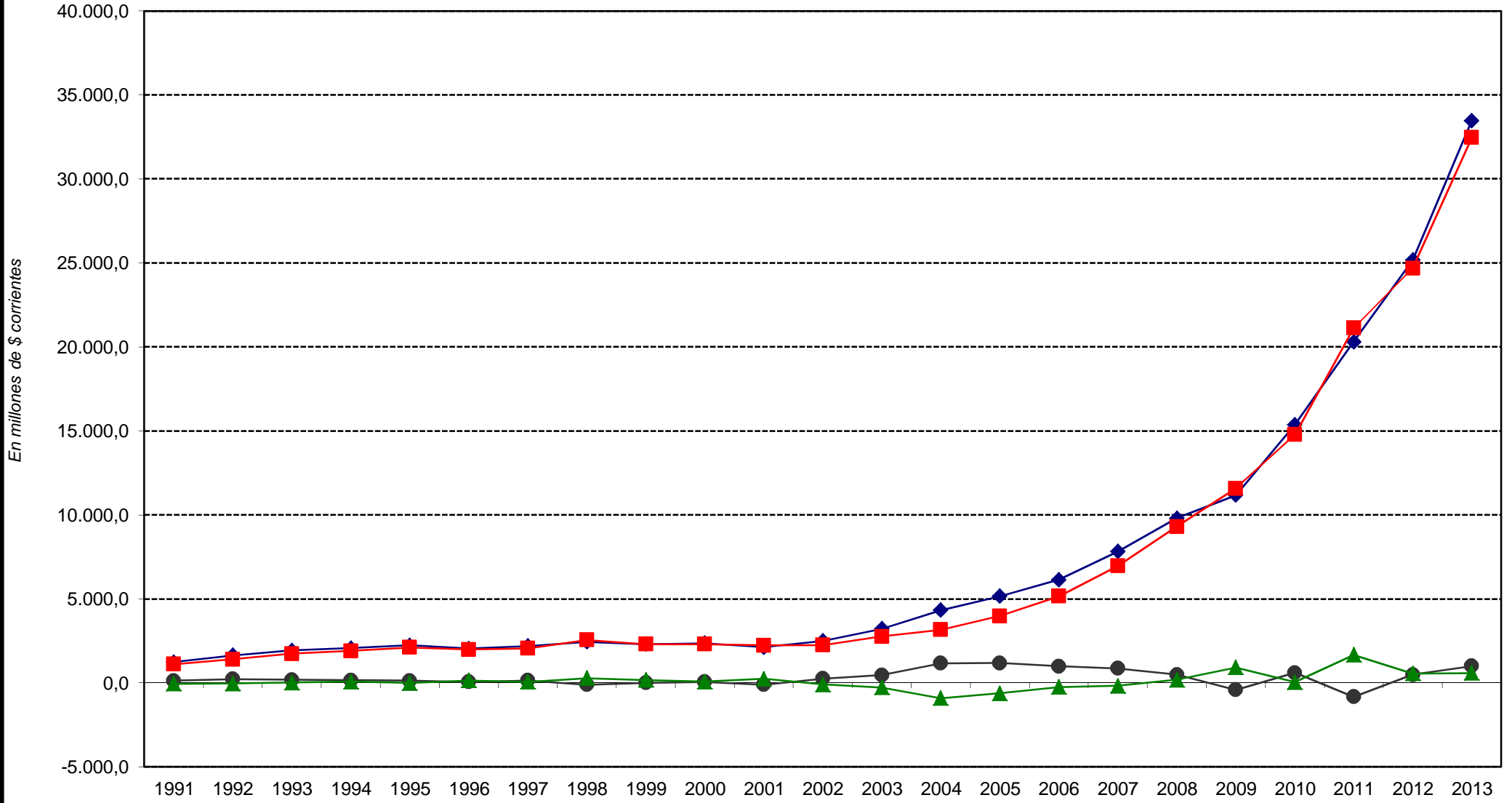

Total de Recursos
 Total de Gastos
 Rdo. Financ. sin Contrib.
 Financiamiento Neto

PROVINCIA DE SANTA FE

Administración Central - Evolución del Resultado Financiero antes de las Contribuciones

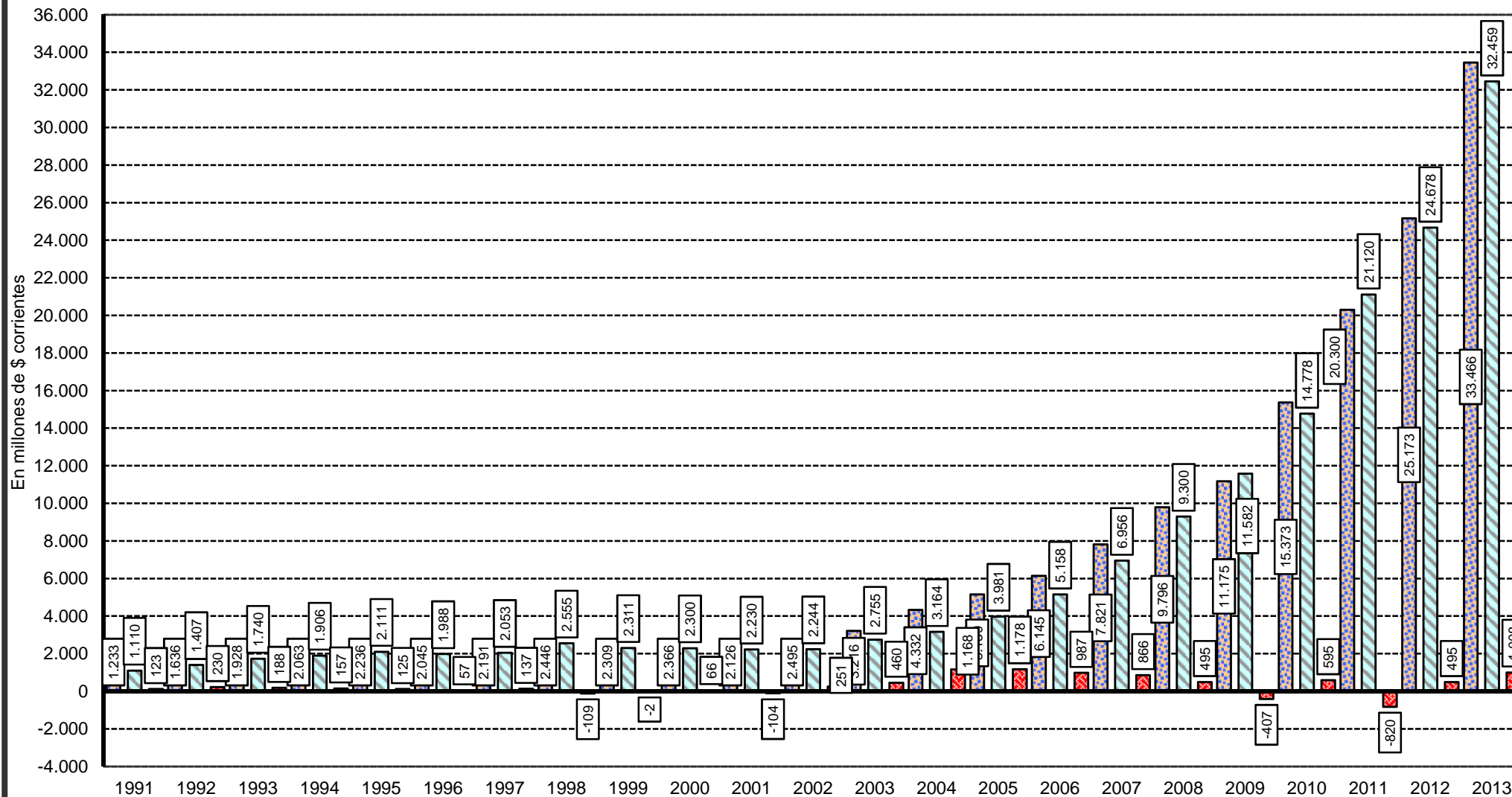

■ Total de Recursos

■ Total de Gastos

■ Rdo. Financ. sin Contrib.

Fuente: Cuentas Generales del Ejercicio.

Dirección General de Programación y Estadística Hacendal

PROVINCIA DE SANTA FE
Administración Central - Evolución del Resultado Económico

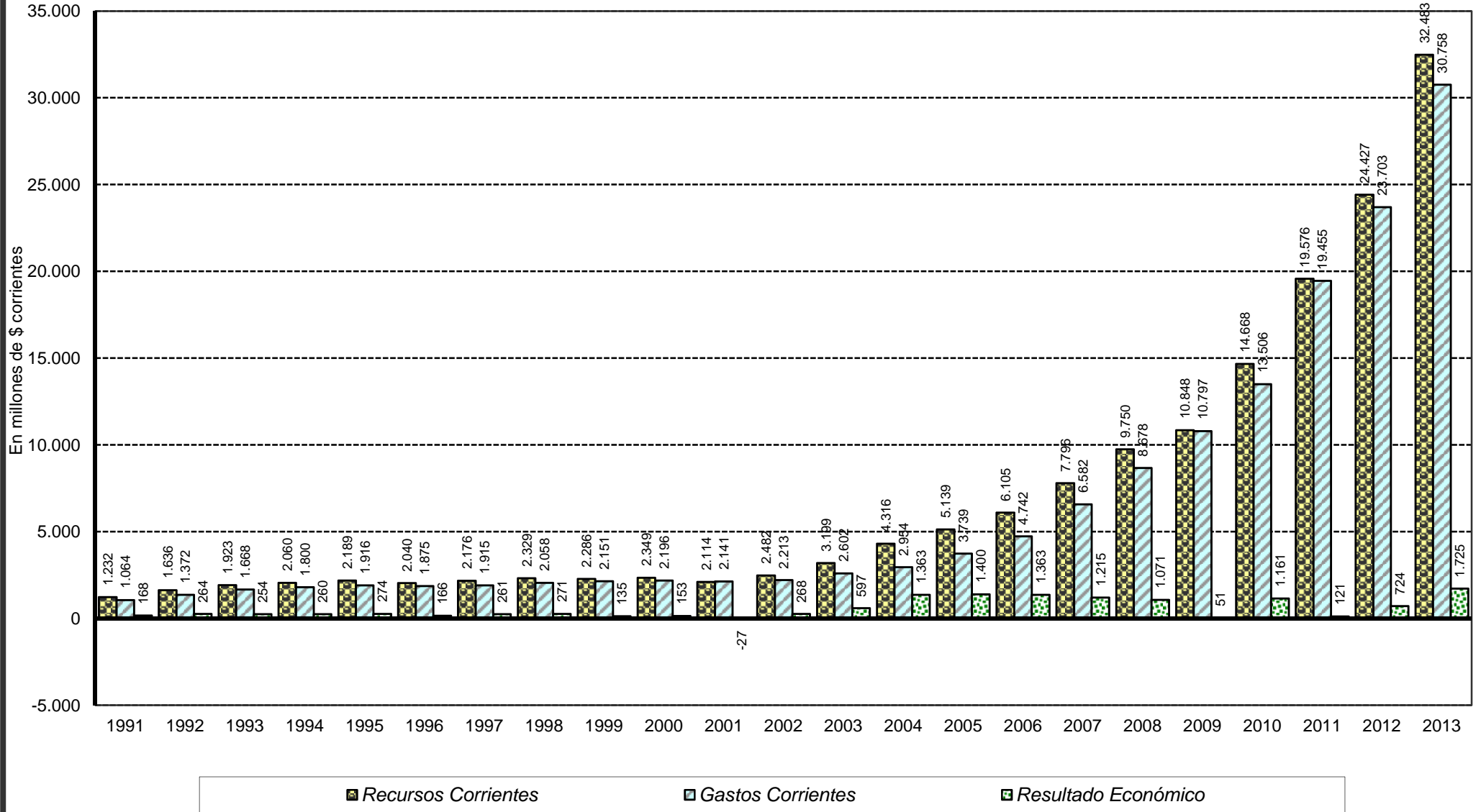

Fuente: Cuentas Generales del Ejercicio.

Dirección General de Programación y Estadística Hacendal

PROVINCIA DE SANTA FE

Administración Central - Evolución del Resultado Financiero

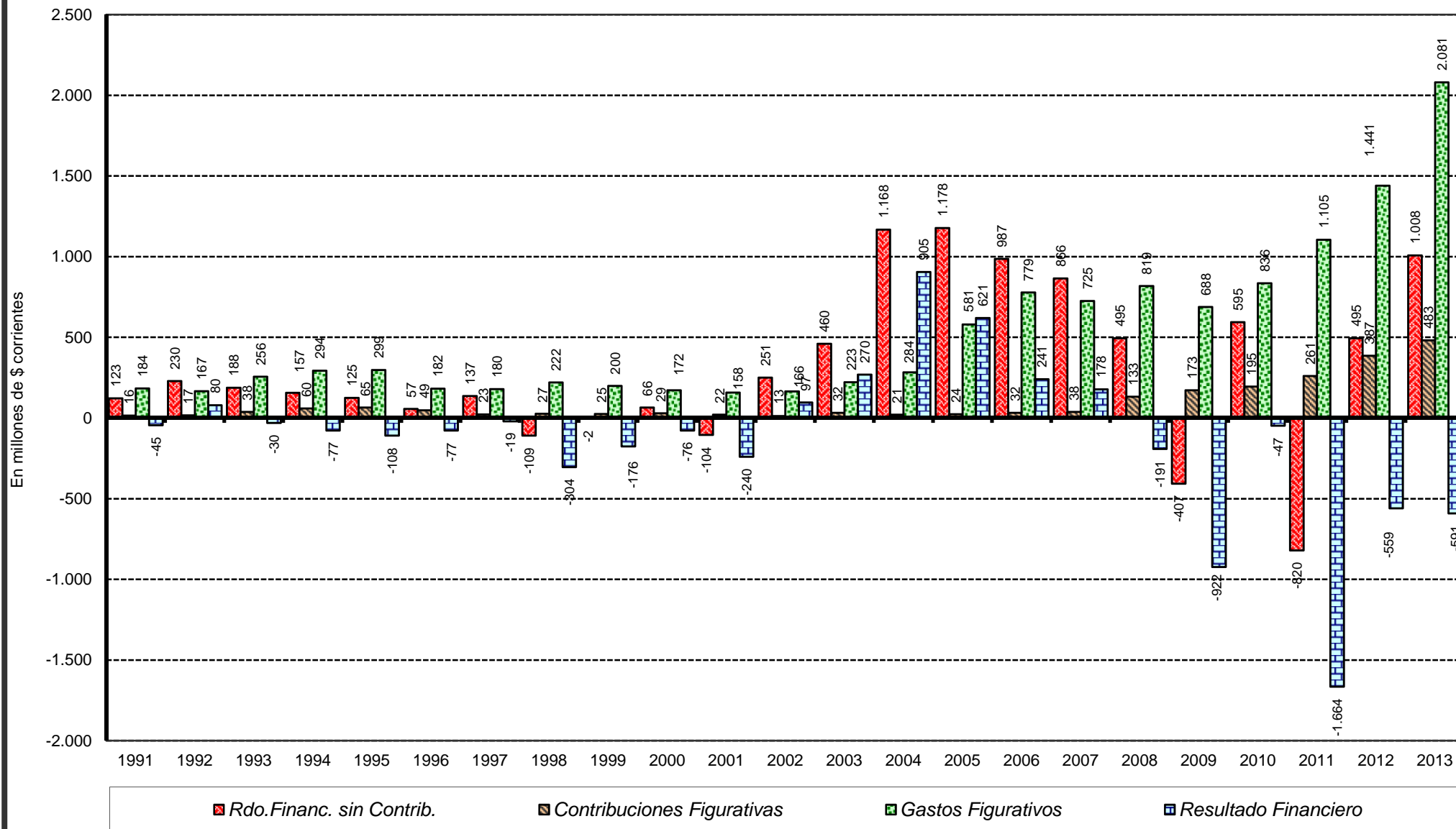

Fuente: Cuentas Generales del Ejercicio.

Dirección General de Programación y Estadística Hacendar

PROVINCIA DE SANTA FE

Administración Central - Evolución del Resultado Final

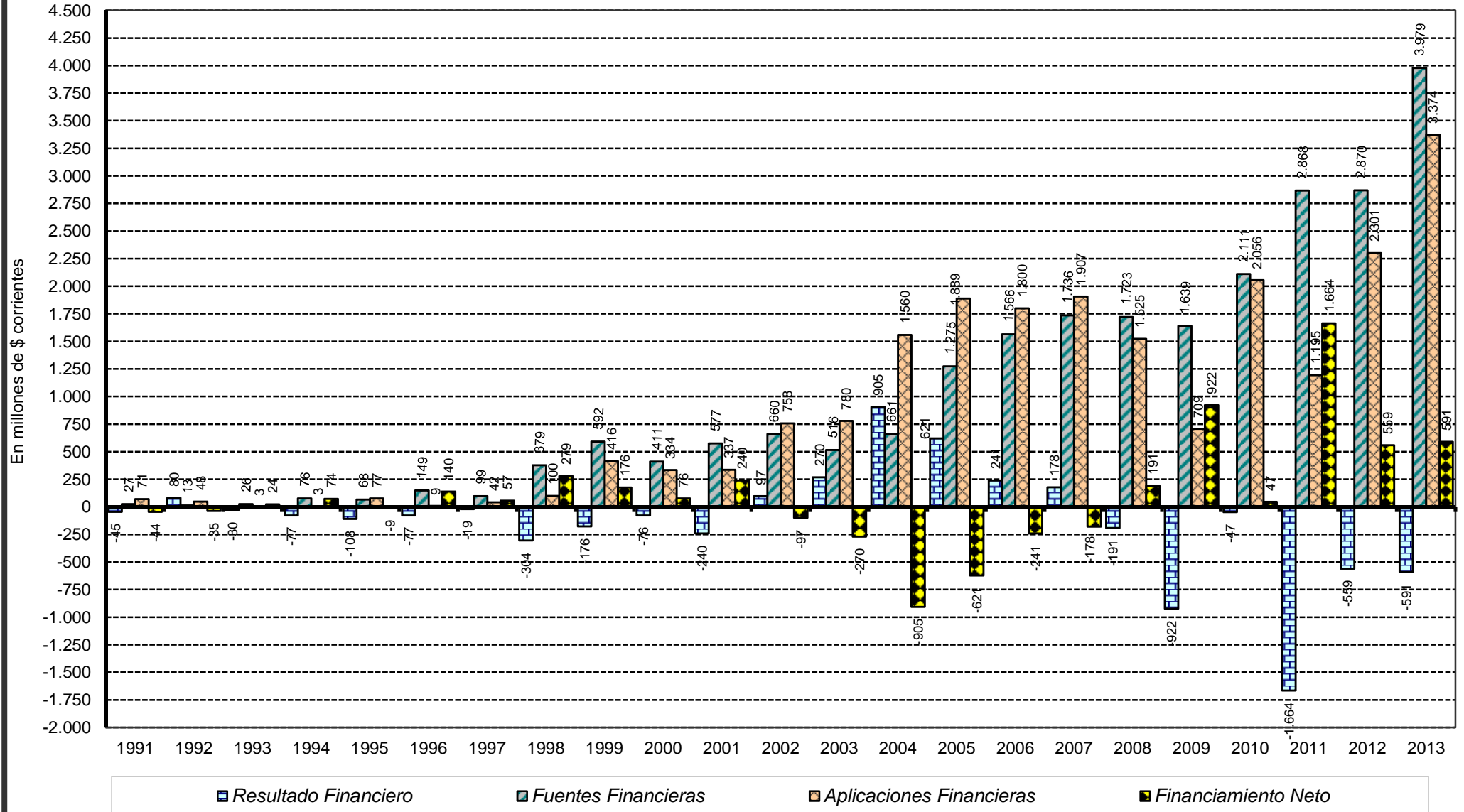

Fuente: Cuentas Generales del Ejercicio.

Dirección General de Programación y Estadística Hacendal

PROVINCIA DE SANTA FE
Administración Central - Evolución de los Recursos Tributarios
En millones de pesos corrientes

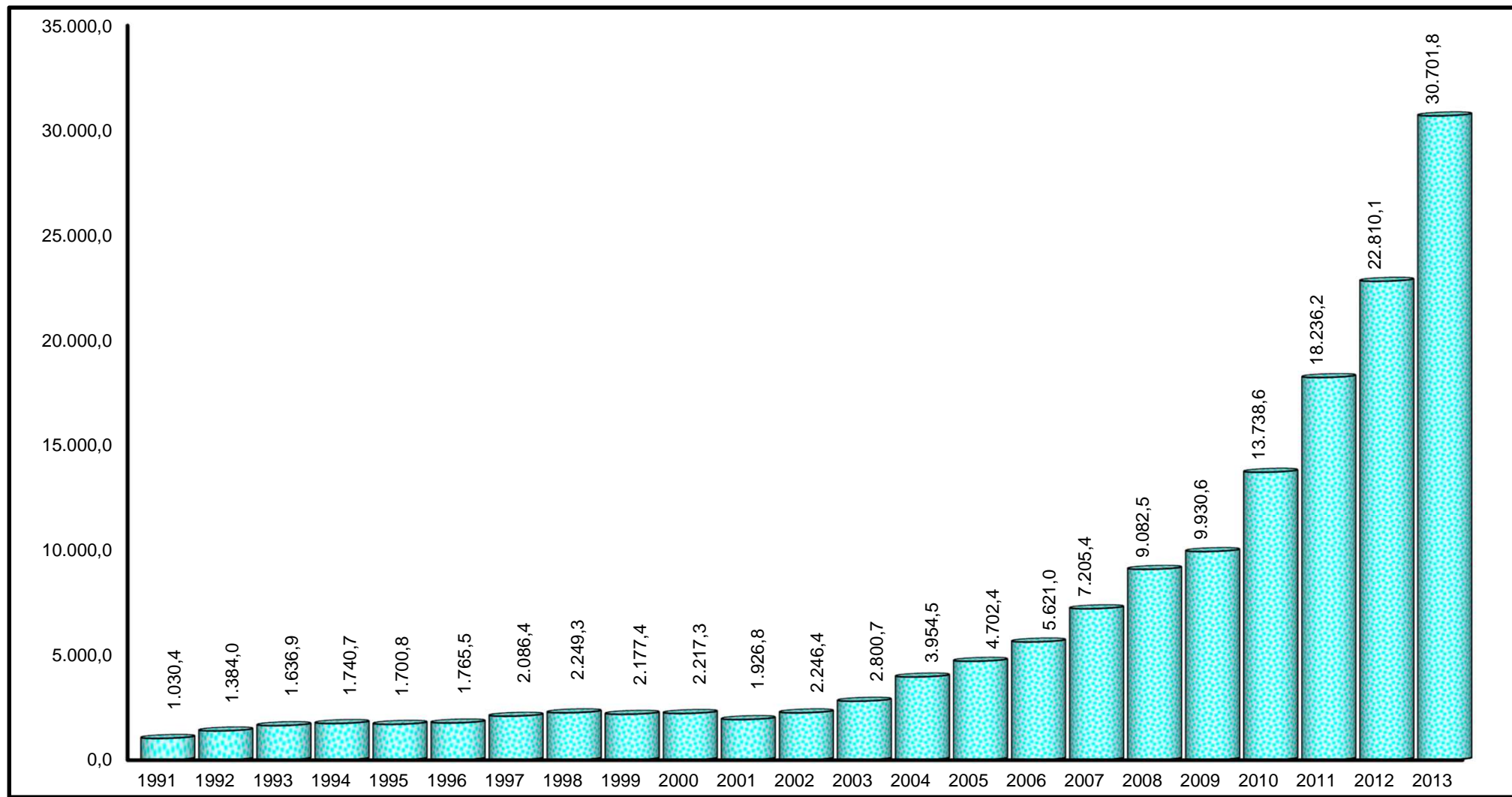

Fuente: Cuentas Generales del Ejercicio.

Dirección General de Programación y Estadística Hacendal

PROVINCIA DE SANTA FE
Administración Central - Evolución del Gasto en Remuneraciones

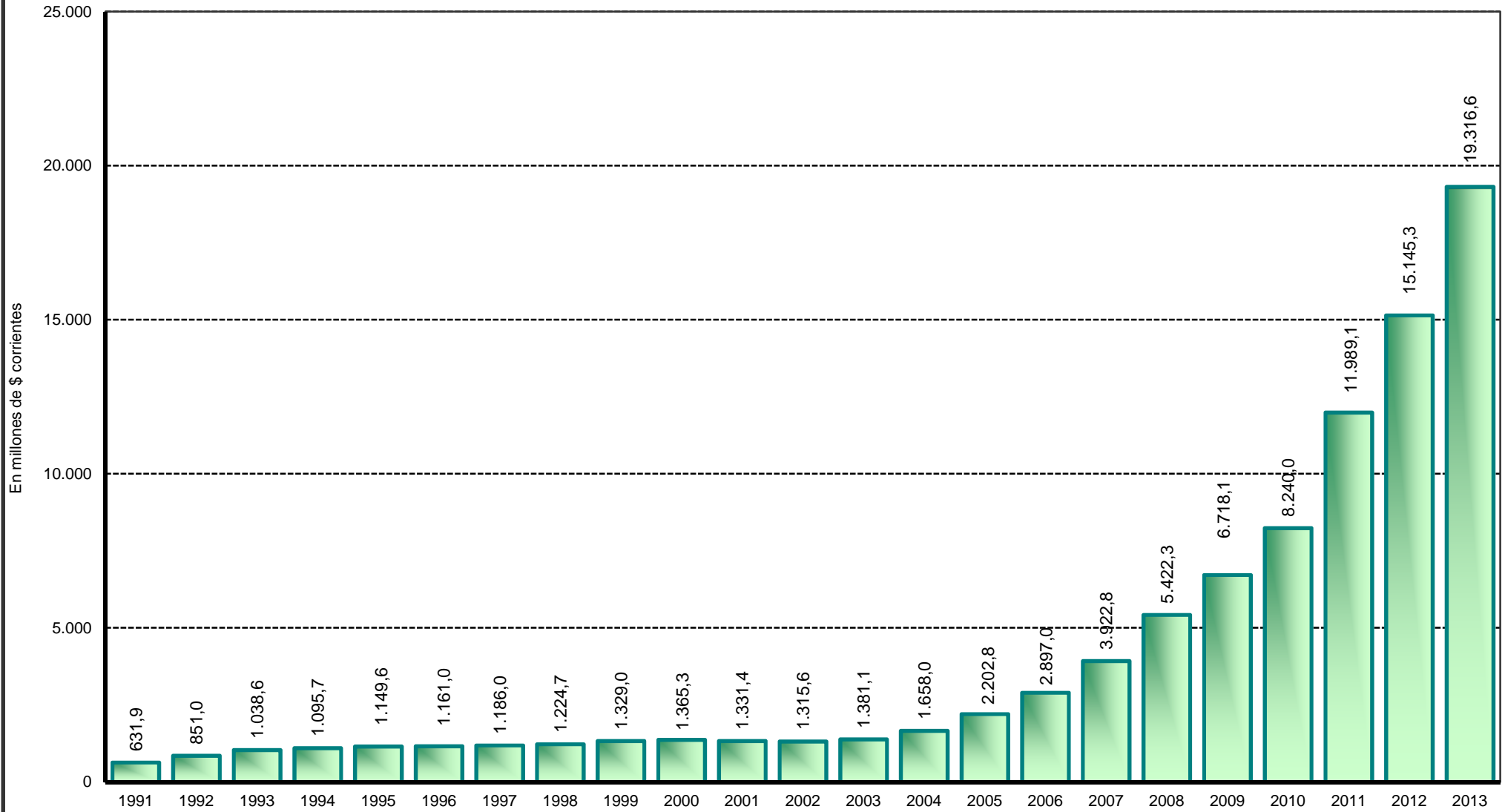

Fuente: Cuentas Generales del Ejercicio.

Dirección General de Programación y Estadística Hacendal

PROVINCIA DE SANTA FE
Administración Central - Evolución de los principales componentes de la Inversión Real Directa

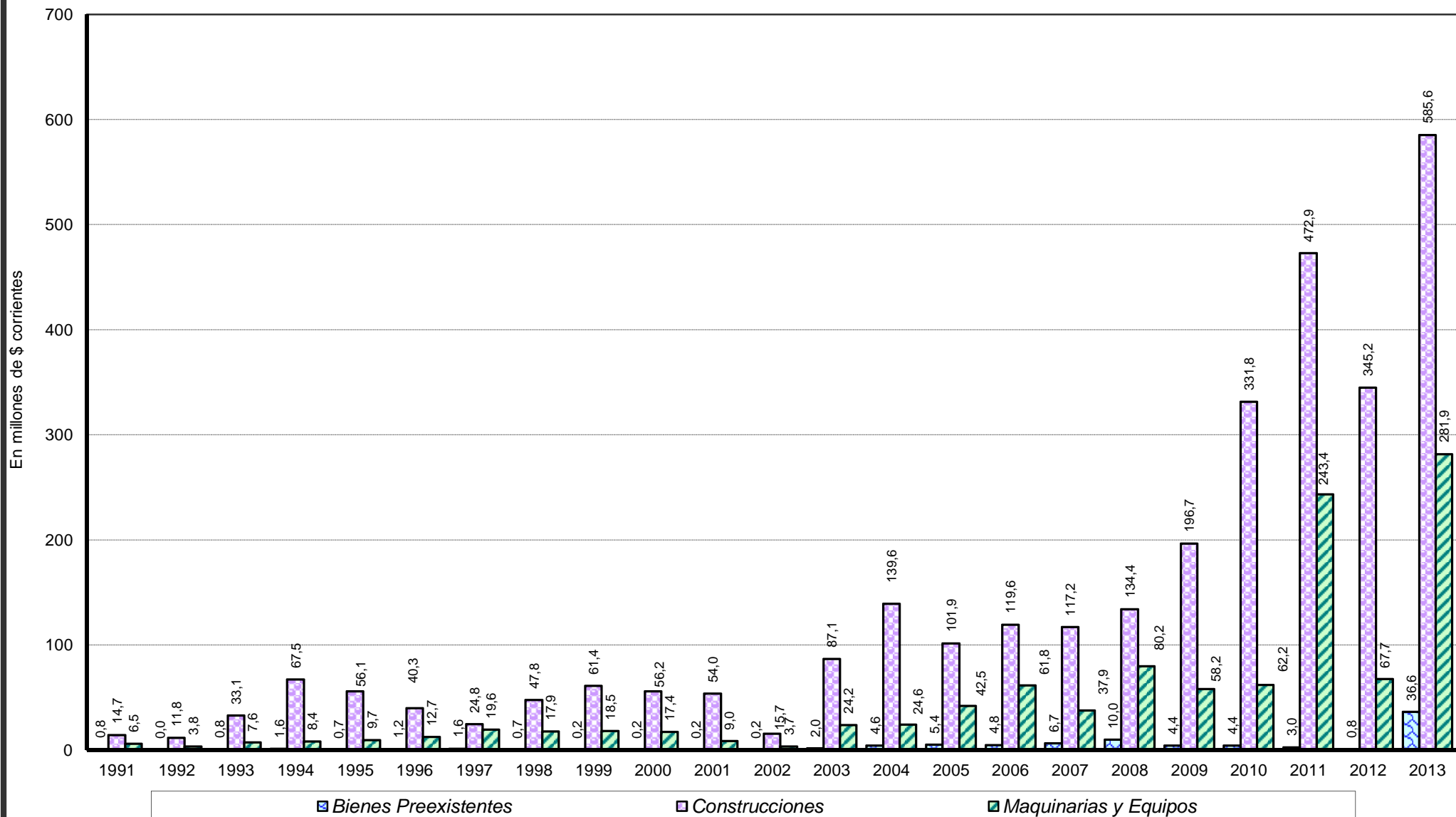

Fuente: Cuentas Generales del Ejercicio.

Dirección General de Programación y Estadística Hacendal

PROVINCIA DE SANTA FE
RECURSOS DE LA ADMINISTRACION CENTRAL
 En miles de pesos corrientes

RUBROS	1991	1992	1993	1994	1995	1996	1997	1998	1999	2000	2001	2002	2003	2004	2005	2006	2007	2008	2009	2010	2011	2012	2013
RECURSOS CORRIENTES	1.231.965	1.635.984	1.922.707	2.060.418	2.189.380	2.040.388	2.176.185	2.328.763	2.285.551	2.349.316	2.114.010	2.481.613	3.198.636	4.316.386	5.138.658	6.104.787	7.796.372	9.749.600	10.848.389	14.667.621	19.575.890	24.426.744	32.482.849
INGRESOS TRIBUTARIOS	1.030.390	1.383.981	1.636.945	1.740.665	1.700.820	1.765.528	2.086.428	2.249.271	2.177.445	2.217.332	1.926.760	2.246.427	2.800.714	3.954.461	4.702.369	5.621.035	7.205.444	9.082.515	9.930.571	13.738.623	18.236.182	22.810.121	30.701.752
De Jurisdicción Provincial	441.825	647.459	752.730	849.189	752.766	746.303	908.881	928.951	885.213	899.121	749.654	839.365	1.091.347	1.379.822	1.600.285	1.886.644	2.359.262	3.010.161	3.387.214	4.986.670	6.643.207	8.161.649	11.644.520
Inmobiliario	116.441	151.671	149.005	184.642	176.160	173.869	186.563	186.140	202.453	214.128	179.037	203.403	224.605	253.239	231.190	245.224	244.149	266.727	259.516	557.291	566.888	678.664	1.133.125
Patente Única s/Vehículo	6.695	6.768	6.430	7.784	5.074	6.379	6.338	8.799	7.865	11.272	8.805	9.122	12.367	15.719	19.472	24.994	28.750	24.994	28.750	41.760	53.908	64.408	80.267
Sellos y Tasas Retrib. de Serv.	92.139	137.740	179.644	172.501	128.151	122.675	138.885	147.633	146.881	144.232	126.186	116.271	142.689	186.027	223.626	274.522	363.544	433.801	438.597	611.180	873.052	989.985	1.289.066
Ingresos Brutos	222.843	346.984	414.556	482.671	412.289	425.736	479.418	493.413	434.208	433.484	380.831	459.753	658.913	853.691	1.050.117	1.270.293	1.667.454	2.263.900	2.645.620	3.759.411	5.130.885	6.406.346	9.112.205
Otros Tributos de Origen Provincial	3.707	4.296	3.095	2.513	28.382	18.949	97.636	95.235	94.733	98.478	55.735	48.666	58.335	77.743	82.985	80.886	64.644	20.740	14.733	17.029	18.474	22.245	29.858
De Jurisdicción Nacional	588.565	736.522	884.215	891.476	948.054	1.019.225	1.177.547	1.320.320	1.292.232	1.318.211	1.177.106	1.407.062	1.709.367	2.574.639	3.102.084	3.734.391	4.846.182	6.072.354	6.543.357	8.751.952	11.592.975	14.648.472	19.057.232
Ganancias							275.535	336.050	366.793	365.972	348.594	320.131	590.820	901.551	1.136.877	1.378.984	1.791.381	2.278.656	2.363.300	3.297.790	4.637.510	5.948.605	7.907.875
Activos							1.933	546	225	367	262	170	132	71	57	129	147	113	103	61	64	77	46
Bienes Personales							22.374	37.051	25.898	29.384	25.631	24.701	75.709	79.031	86.367	98.489	118.128	160.396	191.939	244.379	279.704	344.943	489.039
Valor Agregado							599.740	664.683	588.331	565.687	452.821	391.312	583.842	949.195	1.196.846	1.547.329	2.132.655	2.724.827	2.987.006	3.997.017	5.228.843	6.671.086	8.645.875
Internos Unificados							59.521	55.851	52.301	50.875	51.146	62.215	77.164	123.170	151.895	172.871	200.296	236.059	284.600	398.655	461.570	557.575	680.583
Combustibles Líquidos							6.773	14.211	25.593	50.625	36.812	50.861	9.819	10.123	11.187	12.261	15.569	21.908	28.031	38.657	48.997	68.902	90.758
Consumo Energía Eléctrica							3.182	24.292	16.874	22.931	10.978	169.979	206.184	345.075	350.902	352.821	415.516	479.832	516.882	603.892	764.788	885.793	1.071.564
Otros Tributos de Origen Nacional	543.304	700.745	746.341	751.118	711.388	770.761	3.182	24.292	16.874	22.931	10.978	169.979	206.184	345.075	350.902	352.821	415.516	479.832	516.882	603.892	764.788	885.793	1.071.564
Rég. de Garantía y Fondos Nac.	45.261	35.777	137.874	140.358	236.666	248.464	205.266	187.636	188.250	198.471	233.822	385.307	165.616	166.363	167.879	171.489	172.454	170.524	171.489	171.489	171.489	171.489	171.489
Otros							3.223	27.967	27.967	33.899	17.040	2.386	81	60	73	19	36	41	7	12	10	4	2
CONTRIBUCIONES SEG. SOCIAL	53.046	63.330	45.797	56.967	77.749	28.455		342	517	360	285	201	263	291	301	593	547	1.004	1.205	1.414	2.237	2.594	3.544
INGRESOS NO TRIBUTARIOS	108.325	165.405	198.518	220.600	241.210	201.290	30.901	23.423	28.911	31.011	30.839	28.854	27.580	91.046	47.936	135.488	146.616	95.896	103.192	83.057	129.942	125.674	214.683
OTROS INGRESOS CORRIENTES	40.204	23.268	41.447	42.186	169.601	45.115	58.856	55.727	78.678	100.613	156.126	206.131	370.079	270.588	388.053	347.670	443.766	570.186	813.421	844.528	1.207.529	1.488.355	1.562.870
RECURSOS DE CAPITAL	976	490	4.973	2.908	46.804	4.313	14.389	117.304	23.806	17.078	11.830	13.050	17.077	15.548	20.748	40.198	24.973	45.940	326.177	705.112	723.761	746.608	983.455
CONTRIBUCIONES FIGURATIVAS	16.219	17.110	38.455	60.444	65.036	48.830	23.485	26.546	25.482	29.415	21.652	12.738	32.375	21.164	23.813	32.469	37.982	132.982	172.961	194.958	261.141	386.713	482.793
FUENTES FINANCIERAS	26.873	12.535	26.386	76.449	67.646	148.576	98.932	379.217	592.031	410.822	576.754	660.192	516.218	661.420	1.275.103	1.565.989	1.735.784	1.722.668	1.638.731	2.111.250	2.868.345	2.870.240	3.978.857
CONTR.FIG.P/APLICAC. FINANCIERAS																							
TOTAL GENERAL DE RECURSOS	1.276.033	1.666.119	1.992.521	2.200.219	2.368.866	2.242.107	2.312.991	2.851.830	2.926.870	2.806.631	2.724.246	3.167.593	3.764.306	5.014.518	6.458.323	7.743.442	9.595.111	11.651.191	12.986.257	17.678.941	23.429.138	28.430.305	37.927.954

NOTA: Administración Central incluye las Cuentas Especiales
 FUENTES: Cuentas Generales del Ejercicio.

DIRECCION GENERAL DE PROGRAMACION Y ESTADISTICA HACENDAL

PROVINCIA DE SANTA FE
EVOLUCION DE LOS RECURSOS DE LA ADMINISTRACION CENTRAL
 Composición Vertical

RUBROS	1991	1992	1993	1994	1995	1996	1997	1998	1999	2000	2001	2002	2003	2004	2005	2006	2007	2008	2009	2010	2011	2012	2013
RECURSOS CORRIENTES	96,55	98,19	96,50	93,65	92,42	91,00	94,09	81,66	78,09	83,71	77,60	78,34	84,97	86,08	79,57	78,84	81,25	83,68	83,54	82,97	83,55	85,92	85,64
INGRESOS TRIBUTARIOS	80,75	83,07	82,15	79,11	71,80	78,74	90,20	78,87	74,40	79,00	70,73	70,92	74,40	78,86	72,81	72,59	75,09	77,95	76,47	77,71	77,84	80,23	80,95
De Jurisdicción Provincial	34,62	38,86	37,78	38,60	31,78	33,29	39,29	32,57	30,24	32,04	27,52	26,50	28,99	27,52	24,78	24,36	24,59	25,84	26,08	28,21	28,35	28,71	30,70
Inmobiliario	9,13	9,10	7,48	8,39	7,44	7,75	8,07	6,53	6,92	7,63	6,57	6,42	5,97	5,05	3,58	3,17	2,54	2,29	2,00	3,15	2,42	2,39	2,99
Patente Única s/Vehículo	0,52	0,41	0,32	0,31	0,33	0,23	0,28	0,24	0,31	0,29	0,36	0,18	0,18	0,19	0,20	0,20	0,21	0,22	0,24	0,21	0,23	0,23	0,21
Sellos y Tasas Retrib. de Serv.	7,22	8,27	9,02	7,84	5,41	5,47	6,00	5,18	5,02	5,14	4,63	3,67	3,79	3,71	3,46	3,55	3,79	3,72	3,38	3,46	3,73	3,48	3,40
Ingresos Brutos	17,46	20,83	20,81	21,94	17,40	18,99	20,73	17,30	14,84	15,44	13,98	14,51	17,50	17,02	16,26	16,40	17,38	19,43	20,37	21,26	21,90	22,53	24,03
Otros Tributos de Origen Provincial	0,29	0,26	0,16	0,11	1,20	0,85	4,22	3,34	3,24	3,51	2,05	1,54	1,55	1,55	1,28	1,04	0,67	0,18	0,11	0,10	0,08	0,08	0,08
De Jurisdicción Nacional	46,12	44,21	44,38	40,52	40,02	45,46	50,91	46,30	44,15	46,97	43,21	44,42	45,41	51,34	48,03	48,23	50,51	52,12	50,39	49,50	49,48	51,52	50,25
Ganancias							11,91	11,78	12,53	13,04	12,80	10,11	15,70	17,98	17,60	17,81	18,67	19,56	18,20	18,65	19,79	20,92	20,85
Activos							0,08	0,02	0,01	0,01	0,01	0,01	0,00	0,00	0,00	0,00	0,00	0,00	0,00	0,00	0,00	0,00	0,00
Bienes Personales							0,97	1,30	0,88	1,05	0,94	0,78	2,01	1,58	1,34	1,27	1,23	1,38	1,48	1,38	1,19	1,21	1,29
Valor Agregado							25,93	23,31	20,10	20,16	16,62	12,35	15,51	18,93	18,53	19,98	22,23	23,39	23,00	22,61	22,32	23,46	22,80
Internos Unificados							2,57	1,96	1,79	1,81	1,88	1,96	2,05	2,46	2,35	2,23	2,09	2,03	2,19	2,25	1,97	1,96	1,79
Combustibles Líquidos							0,29	0,50	0,87	1,80	1,35	1,61	0,26	0,20	0,17	0,16	0,16	0,19	0,22	0,22	0,21	0,24	0,24
Consumo Energía Eléctrica							0,14	0,85	0,58	0,82	0,40	5,37	5,48	6,88	5,43	4,56	4,33	4,12	3,98	3,42	3,26	3,12	2,83
Otros Tributos de Origen Nacional	42,58	42,06	37,46	34,14	30,03	34,38	0,14	0,85	0,58	0,82	0,40	5,37	5,48	6,88	5,43	4,56	4,33	4,12	3,98	3,42	3,26	3,12	2,83
Rég. de Garantía y Fondos Nac.	3,55	2,15	6,92	6,38	9,99	11,08	8,87	6,58	6,43	7,07	8,58	12,16	4,40	3,32	2,60	2,21	1,80	1,46	1,32	0,97	0,73	0,60	0,45
Otros							0,14	0,96	1,21	0,63	0,08	0,00	0,00	0,00	0,00	0,00	0,00	0,00	0,00	0,00	0,00	0,00	0,00
CONTRIBUCIONES SEG. SOCIAL	4,16	3,80	2,30	2,59	3,28	1,27		0,01	0,02	0,01	0,01	0,01	0,01	0,01	0,00	0,01	0,01	0,01	0,01	0,01	0,01	0,01	0,01
INGRESOS NO TRIBUTARIOS	8,49	9,93	9,96	10,03	10,18	8,98	1,34	0,82	0,99	1,10	1,13	0,91	0,73	1,82	0,74	1,75	1,53	0,82	0,79	0,47	0,55	0,44	0,57
OTROS INGRESOS CORRIENTES	3,15	1,40	2,08	1,92	7,16	2,01	2,54	1,95	2,69	3,58	5,73	6,51	9,83	5,40	6,01	4,49	4,62	4,89	6,26	4,78	5,15	5,24	4,12
RECURSOS DE CAPITAL	0,08	0,03	0,25	0,13	1,98	0,19	0,62	4,11	0,81	0,61	0,43	0,41	0,45	0,31	0,32	0,52	0,26	0,39	2,51	3,99	3,09	2,63	2,59
CONTRIBUCIONES FIGURATIVAS	1,27	1,03	1,93	2,75	2,75	2,18	1,02	0,93	0,87	1,05	0,79	0,40	0,86	0,42	0,37	0,42	0,40	1,14	1,33	1,10	1,11	1,36	1,27
FUENTES FINANCIERAS	2,11	0,75	1,32	3,47	2,86	6,63	4,28	13,30	20,23	14,64	21,17	20,84	13,71	13,19	19,74	20,22	18,09	14,79	12,62	11,94	12,24	10,10	10,49
CONTR.FIG.P/APLICAC.FINANCIERAS																							
TOTAL GENERAL DE RECURSOS	100,00	100,00	100,00	100,00	100,00	100,00	100,00	100,00	100,00	100,00	100,00	100,00	100,00	100,00	100,00	100,00	100,00	100,00	100,00	100,00	100,00	100,00	100,00

NOTA: Administración Central incluye las Cuentas Especiales
 FUENTES: Cuentas Generales del Ejercicio.

DIRECCION GENERAL DE PROGRAMACION Y ESTADISTICA HACENDAL

PROVINCIA DE SANTA FE
GASTOS DE LA ADMINISTRACION CENTRAL
 En miles de pesos corrientes

PARTIDAS	1991	1992	1993	1994	1995	1996	1997	1998	1999	2000	2001	2002	2003	2004	2005	2006	2007	2008	2009	2010	2011	2012	2013
GASTOS CORRIENTES	1.063.503	1.371.525	1.668.299	1.800.428	1.915.793	1.874.590	1.915.480	2.057.617	2.150.604	2.196.164	2.140.516	2.213.419	2.601.856	2.953.807	3.738.890	4.742.163	6.581.536	8.678.301	10.797.221	13.506.326	19.455.190	23.702.699	30.758.174
REMUNERACIONES	631.929	850.993	1.038.577	1.095.685	1.149.595	1.160.978	1.186.030	1.224.719	1.328.993	1.365.283	1.331.421	1.315.639	1.381.087	1.657.974	2.202.821	2.897.028	3.922.773	5.422.266	6.718.133	8.239.955	11.989.099	15.145.259	19.316.572
OTROS GASTOS DE CONSUMO	118.270	126.474	151.191	171.320	235.356	183.194	148.036	169.309	157.910	165.375	167.883	180.996	289.060	267.390	351.556	408.338	529.291	655.543	906.748	1.229.892	1.762.635	1.810.890	2.571.758
RENTAS DE LA PROPIEDAD	13.408	97	783	2.995	6.548	17.269	27.017	34.382	43.266	67.251	58.696	88.703	79.196	57.481	89.218	90.353	70.895	47.191	33.770	17.393	29.770	26.454	21.887
PRESTACIONES A LA SEG. SOCIAL	23.884	31.185	35.431	32.955	34.990	35.584	35.358	46.249	37.726	37.461	36.777	37.708	42.660	49.042	57.039	65.106	82.797	122.123	153.762	186.427	282.045	334.740	447.928
OTROS GASTOS CORRIENTES								64.284	7.174	135	2.813		5	7	182		8	18	1	8		16	176.637
TRANSFERENCIAS CORRIENTES	276.012	362.776	442.317	497.473	489.304	477.565	519.039	518.674	575.535	560.659	542.926	590.373	809.848	921.913	1.038.256	1.281.156	1.975.771	2.431.160	2.984.806	3.832.651	5.391.640	6.385.341	8.223.392
Coparticipación a MMCC	163.382	217.125	231.542	252.267	238.203	245.125	260.925	259.496	267.519	272.238	246.225	271.046	303.656	408.556	512.454	633.239	828.034	1.030.041	1.101.878	1.607.077	2.198.447	2.920.357	4.014.756
Resto	112.630	145.651	210.775	245.206	251.101	232.440	258.114	259.178	308.016	288.421	296.701	319.327	506.192	513.357	525.803	647.917	1.147.737	1.401.119	1.882.928	2.225.574	3.193.193	3.464.984	4.208.636
GASTOS DE CAPITAL	46.095	34.977	71.707	105.653	195.215	113.514	137.823	497.303	160.365	103.969	89.131	30.347	153.593	210.068	242.203	416.056	374.043	621.792	784.356	1.271.741	1.664.328	975.721	1.700.446
INVERSION REAL DIRECTA	21.964	15.640	41.594	77.442	66.478	54.097	45.960	71.725	84.787	77.159	67.725	22.364	119.632	173.874	160.455	192.349	165.338	280.228	309.324	518.359	800.365	461.973	973.635
Bienes Preexistentes	800		820	1.561	713	1.155	1.635	740	170	156	246	201	2.034	4.585	5.421	4.760	6.713	9.985	4.389	4.402	2.968	802	36.601
Construcciones	14.702	11.847	33.145	67.453	56.093	40.250	24.772	47.752	61.376	56.160	53.969	15.705	87.094	139.620	101.909	119.607	117.171	134.429	196.741	331.765	472.927	345.247	585.558
Maquinarias y Equipos	6.462	3.793	7.629	8.428	9.672	12.692	19.553	17.940	18.462	17.404	8.955	3.655	24.244	24.550	42.462	61.849	37.939	80.229	58.172	62.157	243.386	67.696	281.866
Otros								5.293	4.779	3.439	4.555	2.803	6.260	5.119	10.662	6.134	3.514	55.594	50.021	120.034	81.084	48.228	69.609
TRANSFERENCIAS DE CAPITAL	1.114	4.109	9.918	7.779	32.564	18.620	36.996	29.095	32.459	15.544	14.841	6.880	30.279	28.016	65.982	143.834	159.765	288.344	283.113	483.741	679.230	455.677	688.539
INVERSION FINANCIERA	23.017	15.228	20.195	20.432	96.173	40.797	54.867	396.483	43.119	11.266	6.565	1.103	3.682	8.178	15.766	79.873	48.939	53.220	191.919	269.642	184.733	58.072	38.272
GASTOS FIGURATIVOS	184.309	166.596	256.271	294.204	298.514	182.088	180.170	221.532	199.505	172.105	158.067	166.159	222.722	284.120	581.094	778.730	725.300	819.211	688.186	836.265	1.105.059	1.441.017	2.081.261
APLICACIONES FINANCIERAS	70.572	47.967	2.686	2.830	76.945	8.598	42.101	100.008	416.396	334.393	336.532	757.668	779.672	1.560.078	1.889.455	1.799.592	1.907.050	1.524.555	708.608	2.055.650	1.194.678	2.301.048	3.373.810
GASTOS FIG. P/ APLICAC. FINANCIERAS													6.464	6.446	6.680	6.923	7.208	7.356	7.915	8.989	9.916	9.854	14.304
TOTAL GENERAL DE GASTOS	1.364.479	1.621.065	1.998.963	2.203.115	2.486.467	2.178.790	2.275.574	2.876.460	2.926.870	2.806.631	2.724.246	3.167.593	3.764.306	5.014.518	6.458.323	7.743.464	9.595.136	11.651.215	12.986.285	17.678.971	23.429.170	28.430.339	37.927.995

NOTA: Administración Central incluye las Cuentas Especiales

FUENTES: Cuentas Generales del Ejercicio.

DIRECCION GENERAL DE PROGRAMACION Y ESTADISTICA HACENDAL

PROVINCIA DE SANTA FE
EVOLUCION DE LOS GASTOS DE LA ADMINISTRACION CENTRAL
 Composición Vertical

PARTIDAS	1991	1992	1993	1994	1995	1996	1997	1998	1999	2000	2001	2002	2003	2004	2005	2006	2007	2008	2009	2010	2011	2012	2013
GASTOS CORRIENTES	77,94	84,61	83,46	81,72	77,05	86,04	84,18	71,53	73,48	78,25	78,57	69,88	69,12	58,91	57,89	61,24	68,59	74,48	83,14	76,40	83,04	83,37	81,10
REMUNERACIONES	46,31	52,50	51,96	49,73	46,23	53,29	52,12	42,58	45,41	48,64	48,87	41,53	36,69	33,06	34,11	37,41	40,88	46,54	51,73	46,61	51,17	53,27	50,93
OTROS GASTOS DE CONSUMO	8,67	7,80	7,56	7,78	9,47	8,41	6,51	5,89	5,40	5,89	6,16	5,71	7,68	5,33	5,44	5,27	5,52	5,63	6,98	6,96	7,52	6,37	6,78
RENTAS DE LA PROPIEDAD	0,98	0,01	0,04	0,14	0,26	0,79	1,19	1,20	1,48	2,40	2,15	2,80	2,10	1,15	1,38	1,17	0,74	0,41	0,26	0,10	0,13	0,09	0,06
PRESTACIONES A LA SEG. SOCIAL	1,75	1,92	1,77	1,50	1,41	1,63	1,55	1,61	1,29	1,33	1,35	1,19	1,13	0,98	0,88	0,84	0,86	1,05	1,18	1,05	1,20	1,18	1,18
OTROS GASTOS CORRIENTES								2,23	0,25	0,00	0,10		0,00	0,00		0,00	0,00	0,00	0,00	0,00		0,00	0,47
TRANSFERENCIAS CORRIENTES	20,23	22,38	22,13	22,58	19,68	21,92	22,81	18,03	19,66	19,98	19,93	18,64	21,51	18,38	16,08	16,54	20,59	20,87	22,98	21,68	23,01	22,46	21,68
Coparticipación a MMCC	11,97	13,39	11,58	11,45	9,58	11,25	11,47	9,02	9,14	9,70	9,04	8,56	8,07	8,15	7,93	8,18	8,63	8,84	8,48	9,09	9,38	10,27	10,59
Resto	8,25	8,98	10,54	11,13	10,10	10,67	11,34	9,01	10,52	10,28	10,89	10,08	13,45	10,24	8,14	8,37	11,96	12,03	14,50	12,59	13,63	12,19	11,10
GASTOS DE CAPITAL	3,38	2,16	3,59	4,80	7,85	5,21	6,06	17,29	5,48	3,70	3,27	0,96	4,08	4,19	3,75	5,37	3,90	5,34	6,04	7,19	7,10	3,43	4,48
INVERSION REAL DIRECTA	1,61	0,96	2,08	3,52	2,67	2,48	2,02	2,49	2,90	2,75	2,49	0,71	3,18	3,47	2,48	2,48	1,72	2,41	2,38	2,93	3,42	1,62	2,57
Bienes Preexistentes	0,06		0,04	0,07	0,03	0,05	0,07	0,03	0,01	0,01	0,01	0,01	0,05	0,09	0,08	0,06	0,07	0,09	0,03	0,02	0,01	0,00	0,10
Construcciones	1,08	0,73	1,66	3,06	2,26	1,85	1,09	1,66	2,10	2,00	1,98	0,50	2,31	2,78	1,58	1,54	1,22	1,15	1,51	1,88	2,02	1,21	1,54
Maquinarias y Equipos	0,47	0,23	0,38	0,38	0,39	0,58	0,86	0,62	0,63	0,62	0,33	0,12	0,64	0,49	0,66	0,80	0,40	0,69	0,45	0,35	1,04	0,24	0,74
Otros							0,18	0,16	0,12	0,17	0,09	0,17	0,10	0,17	0,08	0,04	0,48	0,39	0,68	0,35	0,17	0,18	0,18
TRANSFERENCIAS DE CAPITAL	0,08	0,25	0,50	0,35	1,31	0,85	1,63	1,01	1,11	0,55	0,54	0,22	0,80	0,56	1,02	1,86	1,67	2,47	2,18	2,74	2,90	1,60	1,82
INVERSION FINANCIERA	1,69	0,94	1,01	0,93	3,87	1,87	2,41	13,78	1,47	0,40	0,24	0,03	0,10	0,16	0,24	1,03	0,51	0,46	1,48	1,53	0,79	0,20	0,10
GASTOS FIGURATIVOS	13,51	10,28	12,82	13,35	12,01	8,36	7,92	7,70	6,82	6,13	5,80	5,25	5,92	5,67	9,00	10,06	7,56	7,03	5,30	4,73	4,72	5,07	5,49
APLICACIONES FINANCIERAS	5,17	2,96	0,13	0,13	3,09	0,39	1,85	3,48	14,23	11,91	12,35	23,92	20,71	31,11	29,26	23,24	19,88	13,08	5,46	11,63	5,10	8,09	8,90
GASTOS FIG. P/ APLICAC. FINANCIERAS													0,17	0,13	0,10	0,09	0,08	0,06	0,06	0,05	0,04	0,03	0,04
TOTAL GENERAL DE GASTOS	100,00	100,00	100,00	100,00	100,00	100,00	100,00	100,00	100,00	100,00	100,00	100,00	100,00	100,00	100,00	100,00	100,00	100,00	100,00	100,00	100,00	100,00	100,00

NOTA: Administración Central incluye las Cuentas Especiales
 FUENTES: Cuentas Generales del Ejercicio.

DIRECCION GENERAL DE PROGRAMACION Y ESTADISTICA HACENDAL

PROVINCIA DE SANTA FE

Total de Gastos según la clasificación por Finalidad/Función de la ADMINISTRACION CENTRAL

Composición Vertical

CONCEPTOS	1991	1992	1993	1994	1995	1996	1997	1998	1999	2000	2001	2002	2003	2004	2005	2006	2007	2008	2009	2010	2011	2012	2013
1 - ADMINISTRACION GUBERNAMENTAL	26.63	28.95	29.08	28.98	28.79	30.52	27.66	23.89	26.86	27.22	27.76	22.74	22.39	22.23	22.27	19.92	20.78	21.54	22.90	24.50	22.94	22.60	22.81
10 - Legislativa	2.48	2.75	2.95	3.01	2.69	2.96	2.94	2.57	2.87	2.87	2.57	1.67	1.36	1.33	1.15	1.15	1.21	1.50	1.61	1.58	1.55	1.69	1.75
20 - Judicial	5.22	5.56	5.87	5.35	5.15	6.39	6.47	5.17	6.00	6.20	5.87	5.38	4.65	4.73	4.70	3.98	3.76	3.69	3.80	3.85	3.69	4.25	4.31
30 - Dirección Superior Ejecutiva								5.77	6.31	5.71	5.41	4.49	5.92	4.41	4.70	4.40	4.63	4.84	5.88	5.48	5.62	4.11	4.15
50 - Relaciones Interiores	12.39	13.71	11.77	11.68	10.14	11.75	11.56	9.76	10.90	11.48	12.91	10.33	9.68	11.04	10.97	9.67	10.51	10.85	10.84	12.94	11.48	11.95	11.94
60 - Administración Fiscal	6.33	6.64	8.19	8.64	10.56	9.12	6.40	0.33	0.41	0.56	0.62	0.52	0.47	0.41	0.36	0.42	0.32	0.24	0.37	0.26	0.23	0.21	0.26
70 - Control de la Gestión Pública	0.21	0.29	0.29	0.30	0.25	0.29	0.30	0.25	0.31	0.33	0.30	0.29	0.26	0.25	0.28	0.25	0.29	0.31	0.32	0.31	0.30	0.32	0.31
80 - Información y Estadística Básica								0.05	0.07	0.07	0.08	0.06	0.06	0.05	0.10	0.06	0.06	0.10	0.07	0.08	0.07	0.08	0.08
2 - SERVICIOS DE SEGURIDAD	10.48	12.06	10.97	10.35	9.20	10.30	10.43	8.78	10.14	10.92	10.22	9.64	10.00	9.48	10.16	9.18	9.22	9.76	9.78	9.59	10.27	10.39	10.80
10 - Seguridad Interior	9.71	11.11	10.18	9.59	8.54	9.58	9.67	7.90	9.35	9.84	9.37	8.76	8.87	8.35	8.51	7.58	8.06	8.69	8.53	8.30	8.99	8.99	9.41
20 - Sistema Penal	0.77	0.94	0.79	0.76	0.65	0.72	0.76	0.88	0.79	1.08	0.85	0.88	1.13	1.13	1.65	1.60	1.16	1.07	1.25	1.29	1.28	1.39	1.40
3 - SERVICIOS SOCIALES	46.61	49.26	52.77	53.02	47.63	50.35	46.40	38.74	46.26	49.14	46.43	44.07	48.32	45.85	43.74	45.69	52.00	53.12	55.76	55.64	56.06	56.76	55.66
10 - Salud	7.90	8.52	8.75	8.57	7.42	8.58	8.28	6.24	7.97	8.21	7.85	8.01	8.85	8.20	8.50	8.48	9.33	9.86	10.76	11.71	11.91	12.24	12.20
20 - Promoción y Asistencia Social	1.20	1.25	1.67	2.10	1.43	1.56	1.55	3.02	3.20	3.65	4.49	4.95	9.55	6.76	4.58	4.18	6.29	4.81	4.45	4.27	3.84	3.49	3.35
30 - Seguridad Social	10.09	8.89	9.87	10.65	8.22	5.55	2.33	1.71	1.62	1.69	1.60	1.52	1.43	1.40	1.24	1.08	1.11	1.23	1.31	1.26	1.33	1.34	1.35
41 - Educación Elemental	17.03	19.80	18.46	17.56	16.02	18.45	17.82	14.55	17.65	18.80	17.46	15.94	15.27	16.23	16.53	17.30	19.13	20.32	22.26	20.11	21.59	21.38	20.66
42 - Educación Media y Técnica	5.01	5.89	8.87	9.62	9.81	11.07	10.79	9.02	11.00	12.16	11.29	10.39	9.63	9.88	9.71	9.99	11.17	11.44	11.59	11.79	11.26	12.73	11.92
43 - Educación Superior y Universitaria	1.21	1.39	1.26	1.16	1.71	1.97	1.92	1.63	1.98	2.15	1.95	1.82	1.58	1.60	1.55	1.65	1.74	1.96	1.79	2.21	2.19	2.34	2.05
44 - Cultura	0.19	0.21	0.20	0.17	0.13	0.19	0.18	0.23	0.17	0.17	0.16	0.14	0.13	0.15	0.14	0.19	0.25	0.44	0.40	0.51	0.46	0.47	0.58
45 - Deporte y Recreación	0.06	0.09	0.14	0.05	0.06	0.05	0.08	0.06	0.06	0.09	0.08	0.08	0.06	0.07	0.09	0.11	0.11	0.09	0.10	0.08	0.13	0.07	0.13
46 - Administración de la Educación	3.28	3.07	3.32	2.98	2.70	2.75	3.22	1.77	2.29	1.87	1.20	1.02	1.38	1.05	0.91	1.00	1.03	1.39	1.43	1.72	1.14	1.01	1.74
50 - Ciencia y Técnica			0.09	0.04	0.06	0.04	0.03	0.03	0.04	0.03	0.04	0.03	0.04	0.03	0.00	0.00	0.03	0.03	0.06	0.05	0.04	0.05	0.06
60 - Trabajo							0.07	0.08	0.09	0.09	0.09	0.09	0.15	0.14	0.13	0.13	0.15	0.15	0.18	0.17	0.18	0.21	0.21
70 - Vivienda y Urbanismo													0.06	0.06	0.14	0.22	0.16	1.49	1.64	1.36	1.34	1.41	1.62
80 - Agua Potable y Alcantarillada	0.65	0.14	0.15	0.10	0.09	0.15	0.21	0.42	0.21	0.25	0.26	0.12	0.14	0.22	0.16	1.49	1.64	1.36	1.34	1.41	1.62	1.02	1.01
90 - Otros Servicios Urbanos										0.00			0.11	0.15	0.21	0.09	0.01	0.03	0.09	0.36	0.37	0.37	0.37
4 - SERVICIOS ECONOMICOS	3.41	2.53	2.98	2.39	6.34	3.74	4.56	16.80	5.34	2.37	2.60	1.13	2.88	4.98	2.31	2.52	3.24	3.03	3.59	3.20	4.52	3.22	2.88
10 - Energía, Combustible y Minería	0.73	0.40	0.41	0.37	2.29	0.35	0.22		0.02	0.01	0.24	0.04	0.01		0.00		0.16		0.06	0.04	0.05	0.02	0.01
20 - Comunicaciones	0.67	0.37	0.30	0.08	0.06	0.06	0.05																
30 - Transporte	0.19	0.24	0.37	0.05	0.52	0.10	0.09	0.30	1.53	0.92	1.02	0.32	1.99	2.95	1.02	0.44	1.01	1.17	1.76	1.87	3.00	2.57	2.14
40 - Ecología y Medio Ambiente								0.04	0.04	0.10	0.10	0.10	0.10	0.09	0.10	0.11	0.13	0.07	0.06	0.16	0.14	0.12	0.15
50 - Agricultura	1.14	0.86	1.06	0.96	0.78	0.68	0.57	0.27	1.17	0.62	0.67	0.25	0.28	0.37	0.27	0.17	0.61	0.42	0.89	0.40	0.24	0.19	0.30
60 - Industria	0.06	0.06	0.10	0.16	0.10	0.04	0.32	0.14	0.31	0.06	0.10	0.08	0.12	0.42	0.23	0.26	0.17	0.08	0.07	0.08	0.05	0.04	0.05
70 - Comercio, Turismo y Otros Servicios	0.61	0.61	0.75	0.78	1.20	1.29	0.76	0.13	0.17	0.16	0.13	0.11	0.19	0.60	0.23	0.19	0.31	0.14	0.09	0.12	0.10	0.10	0.12
80 - Seguro y Finanzas	0.01				1.39	1.22	2.54	15.92	2.09	0.51	0.35	0.23	0.19	0.54	0.46	1.34	0.85	1.15	0.66	0.53	0.94	0.17	0.10
5 - DEUDA PUBLICA	0.84	0.06	0.03	0.14	0.26	0.79	1.18	1.16	1.66	2.70	2.27	3.18	2.63	1.91	2.04	1.62	1.03	0.61	0.42	0.23	0.21	0.19	0.63
9 - NO CLASIFICADO	12.03	7.14	4.17	5.12	7.78	4.30	9.77	10.62	9.75	7.65	10.72	19.23	13.78	15.55	19.48	21.08	13.73	11.93	7.55	6.83	6.00	6.85	7.21
TOTAL GENERAL	100.00	100.00	100.00	100.00	100.00	100.00	100.00	100.00	100.00	100.00	100.00	100.00	100.00	100.00	100.00	100.00	100.00	100.00	100.00	100.00	100.00	100.00	100.00

NOTA: Administración Central incluye las Cuentas Especiales

DIRECCION GENERAL DE PROGRAMACION Y ESTADISTICA HACENDAL

Evolución del Resultado Financiero

de la

ADMINISTRACION

CENTRAL

(sin las Cuentas Especiales)

Período: 1991-2013

PROVINCIA DE SANTA FE
Administración Central sin Ctas. Especiales - Evolución del Resultado

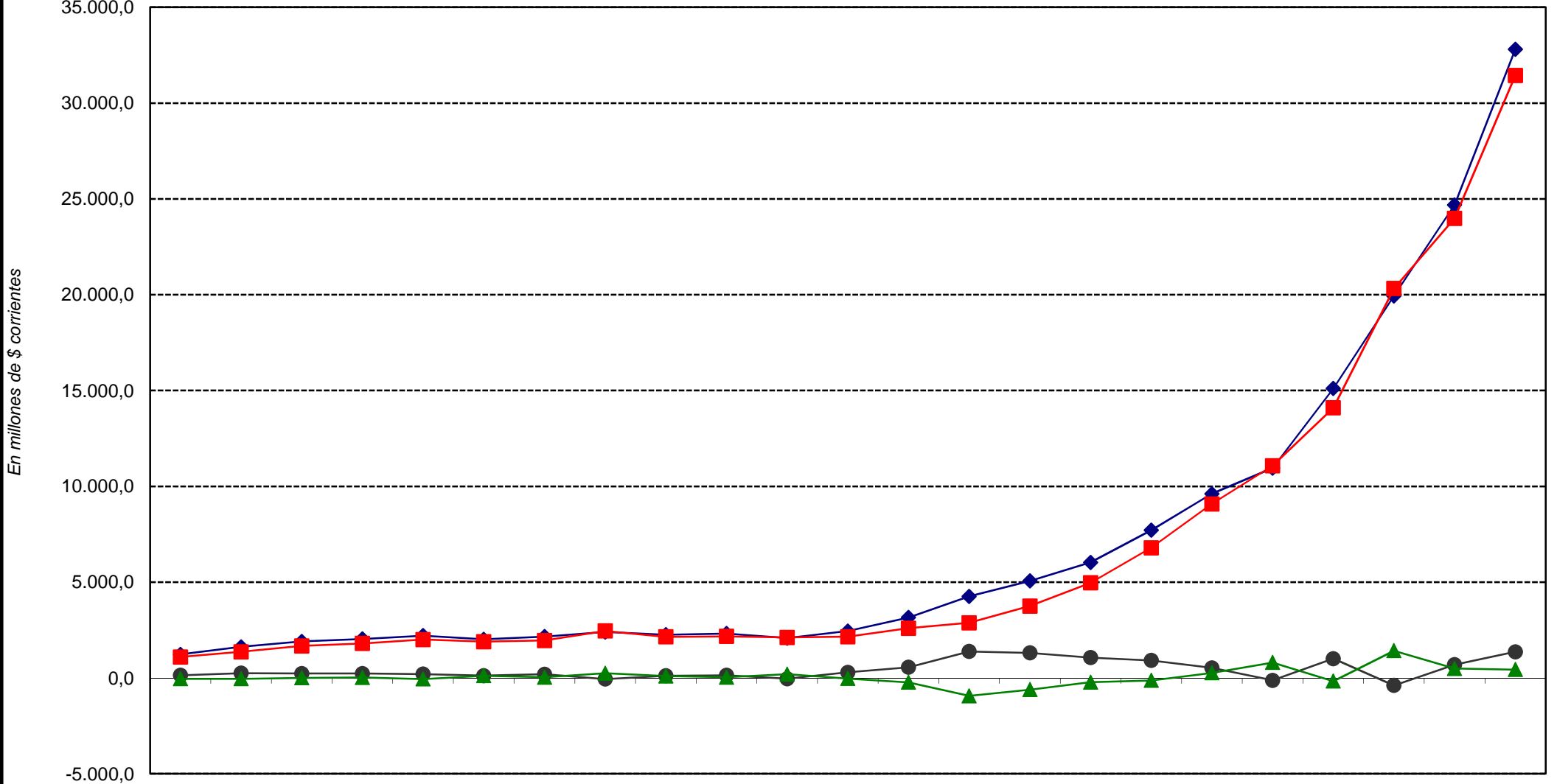

1991

◆ Total de Recursos ■ Total de Gastos ● Rdo. Financ. sin Contrib. ▲ Financiamiento Neto

PROVINCIA DE SANTA FE

Esquema Ahorro-Inversión y Financiamiento de la ADMINISTRACION CENTRAL SIN CUENTAS ESPECIALES

Año 1991 = 100

CONCEPTOS	1991	1992	1993	1994	1995	1996	1997	1998	1999	2000	2001	2002	2003	2004	2005	2006	2007	2008	2009	2010	2011	2012	2013
RECURSOS CORRIENTES	100,00	131,86	154,75	165,56	176,04	163,80	174,19	186,41	182,77	187,90	168,73	198,75	256,46	346,59	411,75	489,56	626,44	781,06	869,42	1.175,31	1.569,24	1.955,27	2.599,08
Ingresos Tributarios	100,00	134,36	158,84	169,01	165,14	171,43	202,58	218,37	211,42	215,30	187,08	218,12	271,94	383,96	456,58	545,78	699,62	881,88	964,22	1.333,97	1.770,67	2.214,78	2.981,03
Contribuciones Seguridad Social	100,00	119,39	86,33	107,39	146,57	53,64					0,44	0,38											
Ingresos No Tributarios	100,00	141,96	168,29	188,97	206,96	168,35	9,23	14,35	20,45	22,30	20,89	19,34	17,81	75,15	27,32	115,24	124,06	77,75	82,06	58,62	100,32	90,01	150,64
Otros Ingresos Corrientes	100,00	55,97	102,92	89,59	415,87	100,44	117,50	72,33	123,57	177,45	319,48	449,64	848,81	578,06	844,50	702,14	929,79	1.119,56	1.713,00	1.662,29	2.431,15	2.901,91	2.807,17
GASTOS CORRIENTES	100,00	127,97	154,94	167,98	177,66	173,59	176,78	190,44	197,02	202,16	197,30	203,48	240,30	266,92	344,49	438,59	613,70	808,99	1.007,60	1.259,90	1.817,13	2.207,45	2.861,23
Remuneraciones	100,00	134,67	164,36	173,40	181,92	183,72	187,69	193,82	210,33	216,07	210,71	208,21	218,56	262,26	348,43	458,05	620,33	857,30	1.061,52	1.301,90	1.893,87	2.393,13	3.051,75
Otros Gastos de Consumo	100,00	94,18	110,86	128,68	182,37	133,60	96,43	110,13	94,96	105,66	112,24	132,27	230,22	207,14	257,49	305,59	409,15	493,81	706,44	963,90	1.399,96	1.343,45	1.916,08
Rentas de la Propiedad	100,00		1,81	5,93	12,03	82,81	148,47	256,52	322,81	403,19	339,41	400,67	378,53	267,05	665,66	506,43	369,75	298,99	146,81	62,03	127,16	125,38	91,24
Prestaciones de la Seguridad Social	100,00	130,57	148,35	137,98	146,50	148,99	148,04	193,64	157,96	156,85	153,98	157,88	178,61	205,33	238,82	272,59	346,66	511,32	643,79	780,55	1.175,19	1.401,52	1.875,43
Otros Gastos Corrientes								100,00	11,02	0,21	4,38	0,01	0,01		0,28	0,01	0,03	0,00			0,02	0,02	274,78
Transferencias Corrientes	100,00	132,23	159,10	182,06	176,74	172,91	188,02	187,99	202,22	203,06	196,46	215,74	293,79	307,63	364,19	458,67	717,33	876,33	1.079,36	1.384,26	1.948,54	2.300,76	2.961,00
RESULTADO ECONOMICO	100,00	154,57	153,64	151,37	166,61	106,68	159,07	162,89	99,53	104,64	1,91	171,15	350,81	811,72	804,43	787,13	700,82	618,05	62,69	681,48	122,09	483,03	1.068,68
RECURSOS DE CAPITAL	100,00	17,21	447,34	86,37	4.385,66	132,17	1.394,16	10.642,83	1.206,86	644,98	198,67	73,88	-98,59	-410,86	24,53	891,79	375,97	150,62	26.200,28	66.445,13	64.911,31	64.947,91	85.515,66
GASTOS DE CAPITAL	100,00	56,65	114,36	91,16	332,60	164,34	240,56	1.066,37	181,02	119,21	96,36	38,78	168,81	173,64	323,45	847,42	820,81	1.368,90	1.153,10	2.024,12	2.900,75	1.887,65	3.250,81
Inversión Real Directa	100,00	65,64	157,52	135,51	111,39	67,52	86,21	195,12	111,24	163,63	115,89	43,79	317,52	261,39	387,27	789,32	749,04	1.209,23	1.107,80	1.914,69	2.893,77	1.788,39	3.473,23
Transferencias de Capital	100,00	467,44	1.481,73	388,70	8.501,66	5.264,45	10.853,16	9.089,70	9.713,95	4.350,17	4.360,47	2.285,71	9.476,74	6.659,14	17.184,17	41.962,45	52.197,78	93.587,03	87.438,29	155.545,77	212.600,32	145.918,60	222.415,21
Inversión Financiera	100,00	42,37	54,23	44,73	430,36	185,98	240,68	1.786,29	115,42	18,18	18,60	2,84	-102,10		28,79	332,81	176,95		-0,00		-14,59	-0,00	
TOTAL DE RECURSOS	100,00	131,77	154,98	165,49	179,38	163,78	175,16	194,70	183,58	188,26	168,75	198,65	256,18	345,99	411,44	489,88	626,24	790,56	889,50	1.227,05	1.619,46	2.005,21	2.664,82
TOTAL DE GASTOS	100,00	125,19	153,36	164,98	183,72	173,22	179,27	224,68	196,40	198,92	193,36	197,04	237,51	263,27	343,66	454,57	621,79	830,87	1.013,29	1.289,77	1.859,49	2.194,95	2.876,45
RDO. FCIERO. ANTES DE CONTRIB.	100,00	183,89	167,86	169,53	145,09	89,03	142,60	-42,47	82,16	103,95	-25,91	211,41	403,92	1.000,41	947,67	769,22	661,42	382,55	-89,86	730,88	-279,47	504,09	990,47
CONTRIBUCIONES FIGURATIVAS	100,00	687,80	8.469,51	19.220,73	23.264,63	3.634,15	1.225,61	1.587,80	2.243,90	2.651,22	-259,76	59,51	23.896,34	3.357,32					144.977,85	136.408,06	202.459,18	257.367,23	323.603,00
GASTOS FIGURATIVOS	100,00	91,25	137,12	152,83	154,30	98,36	98,76	121,43	109,36	94,34	86,64	91,08	122,09	155,74	318,53	426,75	397,57	449,05	377,23	458,40	605,74	789,90	1.140,85
RESULTADO FINANCIERO	-100,00	199,38	-25,61	-65,24	-140,22	-120,94	40,35	-630,97	-190,42	-59,56	-439,08	284,93	802,87	2.490,17	1.647,22	642,82	426,33	-657,73	-1.568,83	645,42	-2.997,96	-1.207,18	-1.012,64
FUENTES FINANCIERAS	100,00	9,31	22,14	103,20	74,66	455,59	273,96	1.273,81	1.908,33	1.384,91	1.994,98	2.468,83	1.799,69	2.057,89	4.572,97	5.692,20	6.491,22	6.132,78	5.447,21	6.947,51	9.787,11	10.362,56	14.127,13
APLICACIONES FINANCIERAS	100,00	64,74	1,28	1,41	106,81	3,01	50,12	121,11	567,91	458,81	458,54	963,50	985,20	2.081,61	2.556,80	2.414,62	2.579,84	1.893,58	862,05	2.806,09	1.597,44	3.130,66	4.599,54
CONTR.FIG. P/APLICAC. FINANCIERAS													100,00	99,73	103,35	107,11	111,52	113,81	122,46	139,07	153,42	152,46	221,31
FINANCIAMIENTO NETO	-100,00	-97,45	11,03	58,66	-125,77	264,06	81,97	559,10	223,07	87,69	448,11	-75,20	-519,19	-2.110,18	-1.382,17	-496,12	-287,97	591,33	1.825,75	-382,55	3.212,86	1.114,68	990,44

FUENTES: Cuentas Generales del Ejercicio.

DIRECCION GENERAL DE PROGRAMACION Y ESTADISTICA HACENDAL

Evolución del Resultado Financiero
de las

CUENTAS
ESPECIALES

Período: 1991-2013

PROVINCIA DE SANTA FE

Esquema Ahorro-Inversión y Financiamiento de las CUENTAS ESPECIALES

En miles de pesos corrientes

CONCEPTOS	1991	1992	1993	1994	1995	1996	1997	1998	1999	2000	2001	2002	2003	2004	2005	2006	2007	2008	2009	2010	2011	2012	2013
RECURSOS CORRIENTES	1.857	13.921	19.094	23.912	23.837	25.453	33.457	35.739	37.329	37.956	38.469	36.764	43.873	52.921	73.690	82.620	90.484	141.668	153.619	210.056	272.515	374.812	511.364
Ingresos Tributarios	486	224	997					241					342	517	360	49		15	1.205	1.414	2.237	2.594	3.544
Contribuciones Seguridad Social													263	291	301	593	547	1.004					
Ingresos No Tributarios	619	12.509	17.255	17.071	18.306	19.962	20.957	7.964	6.885	6.992	8.334	8.025	8.402	10.100	18.508	11.363	12.993	12.153	14.808	19.920	21.888	28.724	52.434
Otros Ingresos Corrientes	752	1.188	842	6.841	5.531	5.491	12.500	27.192	29.927	30.604	30.086	28.740	35.208	42.530	54.882	70.664	76.943	128.497	137.607	188.722	248.390	343.495	455.386
GASTOS CORRIENTES	13.289	27.528	41.071	36.232	49.973	51.568	58.918	57.629	81.436	73.045	68.405	76.468	78.179	150.578	121.046	135.994	136.386	182.208	215.225	274.694	371.450	519.709	711.951
Remuneraciones	56	32	47	66	119	48							90	847	1.164	2.735	3.065	5.243	10.668	13.605	22.234	23.742	33.412
Otros Gastos de Consumo	7.833	22.466	28.757	29.205	33.953	35.651	41.539	47.687	53.043	48.682	43.927	34.920	34.812	38.626	67.194	70.857	77.438	110.196	126.581	165.391	216.560	327.229	455.696
Rentas de la Propiedad	5	97	541	2.200	4.935	6.170	7.117			13.211	13.205	35.002	28.462	21.688		22.476	21.338	7.117	14.093	9.078	12.728	9.650	12.432
Prestaciones de la Seguridad Social																					1.362		
Otros Gastos Corrientes																					8		
Transferencias Corrientes	5.395	4.933	11.773	4.780	11.019	9.628	10.214	9.942	28.300	11.152	11.273	6.546	14.815	89.417	52.688	39.926	34.545	59.652	63.883	86.611	118.566	159.088	210.411
RESULTADO ECONOMICO	-11.432	-13.607	-21.977	-12.320	-26.136	-26.115	-25.461	-21.890	-44.107	-35.089	-29.936	-39.703	-34.307	-97.657	-47.356	-53.373	-45.902	-40.540	-61.606	-64.639	-98.934	-144.897	-200.587
RECURSOS DE CAPITAL		322	607	2.065	4.000	3.023	782	13.430	12.027	10.783	9.891	12.329	18.039	19.558	20.509	31.494	21.303	44.470	70.462	56.608	90.226	112.716	136.744
GASTOS DE CAPITAL	3.373	10.777	22.848	66.707	53.123	43.306	35.049	41.728	83.030	53.039	47.966	13.781	81.472	135.886	104.020	54.021	23.377	36.970	291.730	406.997	425.071	169.281	311.635
Inversión Real Directa	1.253	2.046	8.969	49.377	43.407	40.112	28.106	31.313	61.749	43.270	43.723	13.294	53.870	119.736	80.246	28.873	10.204	29.784	79.887	121.807	201.035	91.580	254.293
Transferencias de Capital	813	2.702	5.458	6.609	6.974	2.774	4.328	1.735	3.220	2.450	1.716		1.754	7.972	14.258	17.527	2.650	6.647	19.923	15.548	39.303	16.462	19.069
Inversión Financiera	1.307	6.029	8.421	10.721	2.742	420	2.615	8.680	18.061	7.319	2.527	488	25.848	8.178	9.516	7.621	10.523	540	191.919	269.642	184.733	61.239	38.272
TOTAL DE RECURSOS	1.857	14.243	19.701	25.977	27.837	28.476	34.239	49.169	49.356	48.739	48.360	49.093	61.912	72.479	94.199	114.114	111.787	186.138	224.081	266.663	362.742	487.528	648.107
TOTAL DE GASTOS	16.662	38.305	63.919	102.939	103.096	94.874	93.967	99.357	164.466	126.084	116.371	90.249	159.651	286.464	225.066	190.015	159.763	219.178	506.955	681.692	796.521	688.990	1.023.586
RDO. FCIERO. ANTES DE CONTRIB.	-14.805	-24.062	-44.218	-76.962	-75.259	-66.398	-59.728	-50.188	-115.110	-77.345	-68.011	-41.156	-97.739	-213.985	-130.868	-75.901	-47.975	-33.040	-282.874	-415.028	-433.779	-201.462	-375.479
CONTRIBUCIONES FIGURATIVAS	16.137	16.546	31.510	44.683	45.959	45.850	22.480	25.244	23.642	27.241	21.865	12.689	12.780	18.411	23.813	32.469	37.982	56.718	54.079	83.104	95.125	175.672	217.439
GASTOS FIGURATIVOS	1.878	126	6.113	15.400	17.022	2.656										198							
RESULTADO FINANCIERO	-546	-7.642	-18.821	-47.679	-46.322	-23.204	-37.248	-24.944	-91.468	-50.104	-46.146	-28.467	-84.959	-195.574	-107.055	-43.630	-9.993	23.679	-228.795	-331.925	-338.654	-25.789	-158.040
FUENTES FINANCIERAS	777	10.106	20.608	49.519	48.162	29.686	27.440	46.804	94.033	49.415	56.143	15.926	46.571	124.392	81.742	80.552	41.834	122.258	217.226	298.227	314.301	166.027	292.240
APLICACIONES FINANCIERAS	253	2.441	1.787	1.840	1.840	6.482	6.858	14.848	17.048	11.763	14.090	80.146	86.886	96.312	91.538	101.655	92.933	193.005	102.421	82.438	71.371	99.597	126.696
CONTR.FIG. P/APLICAC.FINANCIERAS																							
GASTOS FIG. P/ APLICAC. FINANCIERAS																							
FINANCIAMIENTO NETO	524	7.665	18.821	47.679	46.322	23.204	20.582	31.956	76.985	37.652	42.053	-64.219	-40.315	28.080	-9.796	-21.103	-51.099	-70.747	114.805	215.788	242.930	66.429	165.543

FUENTES: Cuentas Generales del Ejercicio.

DIRECCION GENERAL DE PROGRAMACION Y ESTADISTICA HACENDAL

PROVINCIA DE SANTA FE
Cuentas Especiales - Evolución del Resultado

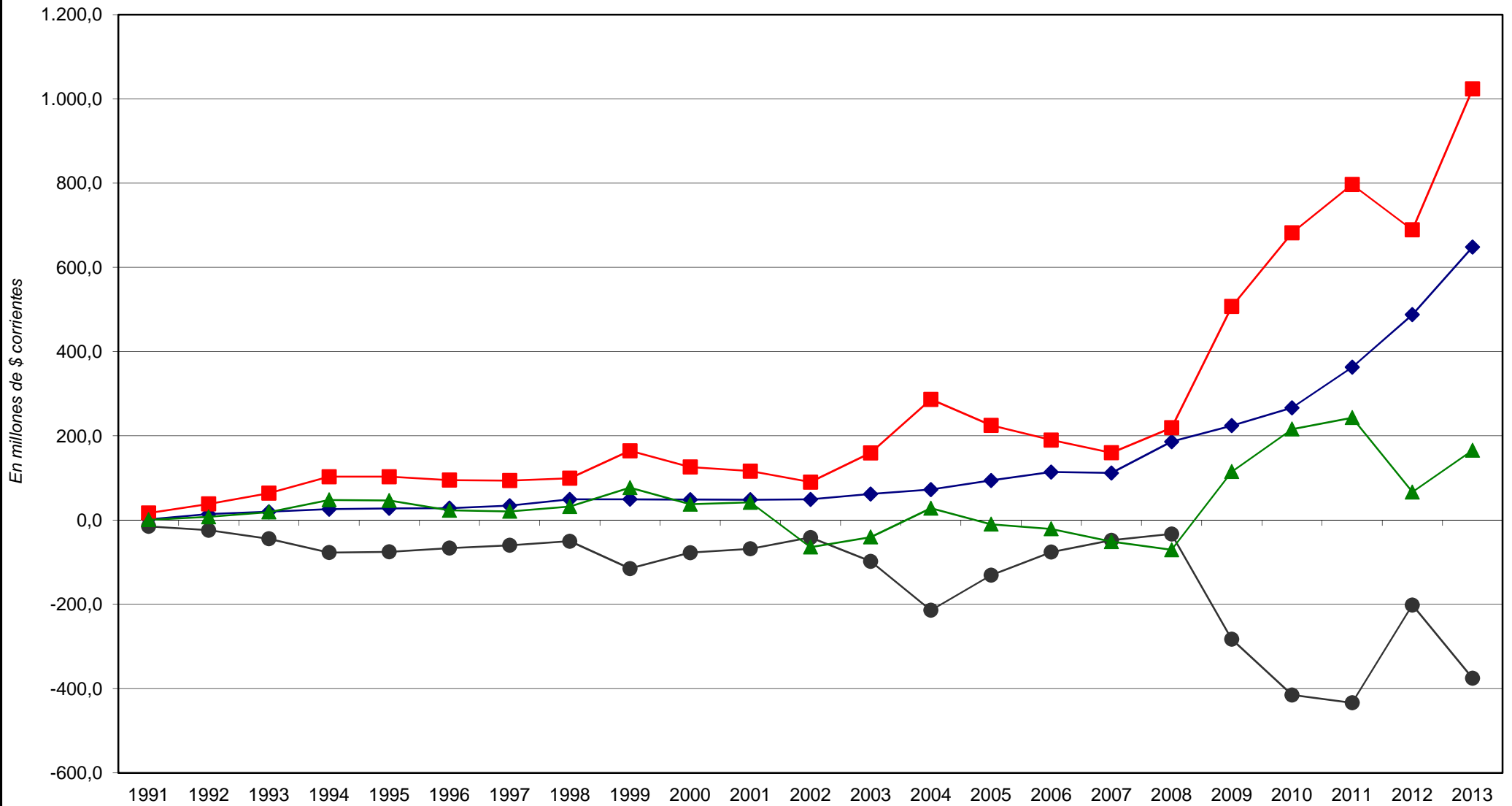

Total de Recursos
 Total de Gastos
 Rdo. Financ. sin Contrib.
 Financiamiento Neto

PROVINCIA DE SANTA FE**Esquema Ahorro-Inversión y Financiamiento de las CUENTAS ESPECIALES**

Año 1991 = 100

CONCEPTOS	1991	1992	1993	1994	1995	1996	1997	1998	1999	2000	2001	2002	2003	2004	2005	2006	2007	2008	2009	2010	2011	2012	2013
RECURSOS CORRIENTES	100,00	749,65	1.028,22	1.287,67	1.283,63	1.370,65	1.801,67	1.924,56	2.010,18	2.043,94	2.071,57	1.979,78	2.362,56	2.849,81	3.968,25	4.449,13	4.872,57	7.628,87	8.272,44	11.311,57	14.675,03	20.183,75	27.537,09
Ingresos Tributarios	100,00	46,09	205,14					100,00										6,07					
Contribuciones Seguridad Social									151,17	105,26	14,33		76,90	85,09	87,99	173,53	159,91	293,49	352,30	413,31	654,22	758,47	1.036,23
Ingresos No Tributarios	100,00	2.020,84	2.787,56	2.757,84	2.957,35	3.224,88	3.385,62	1.286,59	1.112,28	1.129,56	1.346,37	1.296,39	1.357,31	1.631,66	2.989,96	1.835,72	2.099,09	1.963,28	2.392,21	3.218,12	3.536,09	4.640,32	8.470,73
Otros Ingresos Corrientes	100,00	157,98	111,97	909,71	735,51	730,19	1.662,23	3.615,96	3.979,65	4.069,68	4.000,80	3.821,78	4.681,92	5.655,59	7.298,08	9.396,78	10.231,84	17.087,37	18.298,75	25.096,03	33.030,53	45.677,48	60.556,65
GASTOS CORRIENTES	100,00	207,15	309,06	272,65	376,05	388,05	443,36	433,66	612,81	549,67	514,75	575,42	588,30	1.133,10	910,88	1.023,36	1.026,30	1.371,12	1.619,57	2.067,08	2.795,17	3.910,82	5.357,45
Remuneraciones	100,00	57,14		83,93	117,86	212,50	85,71							160,71	1.512,50	2.079,21	4.883,80	5.472,89	9.361,88	19.050,73	24.295,46	39.704,34	42.396,41
Otros Gastos de Consumo	100,00	286,81	367,13	372,85	433,46	455,14	530,31	608,80	677,17	621,50	560,79	445,81	444,43	493,12	857,83	904,59	988,61	1.406,82	1.615,99	2.111,46	2.764,71	4.177,58	5.817,65
Rentas de la Propiedad	100,00	1.940,00	10.820,00	44.000,00	98.700,00	123.400,00	142.340,00			264.220,00	264.100,00	700.032,00	569.240,00	433.760,00		449.518,00	426.759,40	142.340,40	281.863,20	181.567,20	254.554,00	193.002,40	248.636,50
Prestaciones de la Seguridad Social																							
Otros Gastos Corrientes									100,00											9,11			
Transferencias Corrientes	100,00	91,44	218,22	88,60	204,24	178,46	189,32	184,28	524,56	206,71	208,95	121,34	274,61	1.657,41	976,61	740,06	640,31	1.105,70	1.184,11	1.605,40	2.197,70	2.948,80	3.900,11
RESULTADO ECONOMICO	-100,00	-119,03	-192,24	-107,77	-228,62	-228,44	-222,72	-191,48	-385,82	-306,94	-261,86	-347,30	-300,09	-854,24	-414,24	-466,88	-401,52	-354,62	-538,89	-565,42	-865,41	-1.267,47	-1.754,61
RECURSOS DE CAPITAL		100,00	188,51	641,30	1.242,24	938,82	242,86	4.170,81	3.735,09	3.348,76	3.071,74	3.828,85	5.602,24	6.073,91	6.369,11	9.780,67	6.615,98	13.810,64	21.882,57	17.580,00	28.020,64	35.004,98	42.466,96
GASTOS DE CAPITAL	100,00	319,51	677,38	1.977,68	1.574,95	1.283,90	1.039,10	1.237,12	2.461,61	1.572,46	1.422,06	408,57	2.415,42	4.028,64	3.083,91	1.601,58	693,06	1.096,07	8.648,97	12.066,33	12.602,17	5.018,70	9.239,10
Inversión Real Directa	100,00	163,29	715,80	3.940,70	3.464,25	3.201,28	2.243,10	2.499,04	4.928,09	3.453,31	3.489,47	1.060,95	4.299,28	9.555,95	6.404,33	2.304,31	814,36	2.377,04	6.375,67	9.721,27	16.044,30	7.308,87	20.294,77
Transferencias de Capital	100,00	332,35	671,34	812,92	857,81	341,21	532,35	213,41	396,06	301,35	211,07		215,74	980,57	1.753,71	2.155,88	325,90	817,53	2.450,60	1.912,44	4.834,37	2.024,81	2.345,56
Inversión Financiera	100,00	461,29	644,30	820,28	209,79	32,13	200,08	664,12	1.381,87	559,98	193,34	37,30	1.977,66	625,71	728,11	583,08	805,16	41,28	14.683,96	20.630,57	14.134,09	4.685,45	2.928,22
TOTAL DE RECURSOS	100,00	766,99	1.060,90	1.398,87	1.499,03	1.533,44	1.843,78	2.647,77	2.657,84	2.624,61	2.604,20	2.643,69	3.333,98	3.903,02	5.072,64	6.145,08	6.019,77	10.023,60	12.066,84	14.359,91	19.533,75	26.253,54	34.900,77
TOTAL DE GASTOS	100,00	229,89	383,62	617,81	618,75	569,40	563,96	596,31	987,07	756,72	698,42	541,65	958,18	1.719,27	1.350,78	1.140,41	958,84	1.315,44	3.042,58	4.091,30	4.780,46	4.135,10	6.143,24
RDO. FCIERO. ANTES DE CONTRIB.	-100,00	-162,53	-298,67	-519,84	-508,34	-448,48	-403,43	-338,99	-777,51	-522,42	-459,38	-277,99	-660,18	-1.445,36	-883,94	-512,67	-324,05	-223,17	-1.910,67	-2.803,30	-2.929,95	-1.360,77	-2.536,16
CONTRIBUCIONES FIGURATIVAS	100,00	102,53	195,27	276,90	284,81	284,13	139,31	156,44	146,51	168,81	135,50	78,63	79,20	114,09	147,57	201,21	235,37	351,48	335,12	514,99	589,48	1.088,63	1.347,46
GASTOS FIGURATIVOS	100,00	6,71	325,51	820,02	906,39	141,43										10,52							
RESULTADO FINANCIERO	-100,00	-1.399,63	-3.447,07	-8.732,42	-8.483,88	-4.249,82	-6.821,98	-4.568,50	-16.752,38	-9.176,56	-8.451,65	-5.213,65	-15.560,34	-35.819,41	-19.607,09	-7.990,80	-1.830,31	4.336,73	-41.903,89	-60.792,06	-62.024,55	-4.723,30	-28.944,99
FUENTES FINANCIERAS	100,00	1.300,64	2.652,25	6.373,10	6.198,46	3.820,59	3.531,53	6.023,68	12.102,06	6.359,72	7.225,61	2.049,70	5.993,69	16.009,27	10.520,19	10.367,03	5.384,04	15.734,65	27.957,00	38.381,81	40.450,59	21.367,64	37.611,29
APLICACIONES FINANCIERAS	100,00	964,82	706,32	727,27	727,27	2.562,06	2.710,67	5.868,77	6.738,34	4.649,41	5.569,17	31.678,06	34.342,29	38.067,98	36.181,11	40.179,75	36.732,34	76.286,63	40.482,44	32.584,32	28.210,08	39.366,52	50.077,65
CONTR.FIG. P/APLICAC.FINANCIERAS																							
GASTOS FIG. P/APLICAC. FINANCIERAS																							
FINANCIAMIENTO NETO	100,00	1.462,79	3.591,79	9.099,05	8.840,08	4.428,24	3.927,86	6.098,47	14.691,79	7.185,50	8.025,38	-12.255,59	-7.693,70	5.358,78	-1.869,53	-4.027,27	-9.751,68	-13.501,33	21.909,41	41.180,98	46.360,60	12.677,34	31.592,23

FUENTES: Cuentas Generales del Ejercicio.

DIRECCION GENERAL DE PROGRAMACION Y ESTADISTICA HACENDAL

PROVINCIA DE SANTA FE

Total de Gastos según la clasificación por Finalidad/Función de las CUENTAS ESPECIALES

Período 1991 - 2013 - En miles de pesos corrientes

CONCEPTOS	1991	1992	1993	1994	1995	1996	1997	1998	1999	2000	2001	2002	2003	2004	2005	2006	2007	2008	2009	2010	2011	2012	2013	
1 - ADMINISTRACION GUBERNAMENTAL	1.480	7.232	8.902	23.373	12.063	12.680	13.858	11.769	9.452	7.684	7.217	6.690	5.303	12.346	20.282	22.193	11.113	64.362	215.444	283.966	218.392	99.655	90.070	
10 - Legislativa																								
20 - Judicial	619	1.372	1.591	2.534	2.675	2.068	2.996	2.887	3.833	2.844	3.466	3.246	2.758	5.020	3.569	5.361	3.014	4.958	16.924	5.307	5.174	6.326	15.094	
30 - Dirección Superior Ejecutiva								8.882	5.619	4.840	3.751	3.444	2.545	7.326	16.713	16.831	8.099	59.404	198.520	278.660	213.218	93.329	74.976	
50 - Relaciones Interiores																								
60 - Administración Fiscal	861	5.860	7.311	20.839	9.388	10.612	10.862																	
70 - Control de la Gestión Pública																								
80 - Información y Estadística Básica																								
2 - SERVICIOS DE SEGURIDAD		11.723	15.048	16.292	16.726	16.719	17.724	17.918	17.995	17.758	17.569	16.193	17.718	15.551	41.087	38.997	41.728	58.014	59.507	93.023	124.308	176.436	284.360	
10 - Seguridad Interior		11.723	15.048	16.292	16.726	16.719	17.724	17.918	17.995	17.758	17.569	16.193	17.718	15.551	41.087	38.997	41.728	58.014	59.507	93.023	124.308	176.436	284.360	
20 - Sistema Penal																								
3 - SERVICIOS SOCIALES	14.634	18.836	37.974	58.316	47.641	50.193	50.972	54.078	74.378	57.547	45.698	28.524	38.420	125.289	110.878	81.289	70.237	136.302	171.989	187.031	275.695	360.560	511.874	
10 - Salud	7.248	9.539	11.770	10.277	21.971	27.684	21.519	19.311	31.439	22.045	19.421	13.363	14.766	18.412	36.158	34.634	33.861	46.035	48.958	65.068	74.457	131.935	174.923	
20 - Promoción y Asistencia Social									2.829	3.743	2.853	9.271	5.031	11.167	85.966	51.431	32.881	23.040	46.443	45.058	60.808	90.085	103.441	118.149
30 - Seguridad Social			7.580	35.970	2.305	1.660	326	300													1.362	4.066	6.244	
41 - Educación Elemental					4.038	4.008	479	541														1.486		
42 - Educación Media y Técnica																								
43 - Educación Superior y Universitaria	511	1.198	2.024	395	857	1.617	88																	
44 - Cultura																								
45 - Deporte y Recreación		474	1.702	1.126	528	250	907	535	746	1.263	491	472	383	521	954	838	542	5.520	4.924	4.115	8.288	14.548	18.937	
46 - Administración de la Educación	6.875	7.625	14.898	10.548	17.898	14.544	26.053	27.248	35.339	27.414	12.426	7.715	11.797	12.797	10.194	9.755	11.990	34.127	64.021	45.253	63.063	65.879	145.141	
50 - Ciencia y Técnica																								
60 - Trabajo								89	110	260	308	171	287	354	180	920	804	560	482	1.045	1.087	4.839	7.996	
70 - Vivienda y Urbanismo																								
80 - Agua Potable y Alcantarillada					44	430	1.600	3.225	3.001	3.712	3.781	1.772	20	2.287	1.440						18.973	18.174	13.576	
90 - Otros Servicios Urbanos															4.952	10.521								
4 - SERVICIOS ECONOMICOS	543	512	1.714	2.759	21.732	9.111	4.353	12.252	62.641	27.297	34.439	5.614	42.345	111.588	52.819	36.976	15.347	7.157	45.922	108.593	165.397	39.512	100.473	
10 - Energía, Combustible y Minería																								
20 - Comunicaciones									587	153	6.228	1.183	349		57									
30 - Transporte					8.042	157	1.005	6.739	20.449	13.605	15.868	1.239	36.993	93.963	35.302	1.020		32	16.354	82.111	100.140	11.768	38.067	
40 - Ecología y Medio Ambiente																								
50 - Agricultura			231					206	23.491	8.775	10.573	2.705	4.609	8.748	4.821	1.551	287		295	275	264	3.546	45.931	
60 - Industria	543	512	1.483	2.759	1.834	444	21	13	6.734										239					
70 - Comercio, Turismo y Otros Servicios					11.856	8.510	3.327																	
80 - Seguro y Finanzas								5.294	11.380	4.764	1.770	487	394	8.877	12.639	34.405	15.060	6.885	29.273	26.206	64.993	24.198	16.474	
5 - DEUDA PUBLICA	5	2	280	2.199	4.935	6.170	7.060	10.979	9.843	15.799	13.204	37.880	27.635	21.688	26.362	22.477	21.338	16.444	14.093	9.078	12.728	12.264	12.817	
9 - NO CLASIFICADO	2.131	2.567	7.901	17.240	18.862	9.138	6.858	7.208	7.205	11.762	12.334	77.267	83.093	96.313	91.538	90.841	92.933	137.972	102.421	82.438	71.371	100.160	121.530	
TOTAL GENERAL	18.793	40.872	71.819	120.179	121.959	104.011	100.825	114.204	181.514	137.847	130.461	172.168	214.514	382.775	342.967	292.773	252.696	420.252	609.375	764.130	867.892	788.587	1.121.123	

FUENTE: Cuenta General del Ejercicio

DIRECCION GENERAL DE PROGRAMACION Y ESTADISTICA HACENDAL

PROVINCIA DE SANTA FE

Total de Gastos según la clasificación por Finalidad/Función de las CUENTAS ESPECIALES

Evolución 1991=100

CONCEPTOS	1991	1992	1993	1994	1995	1996	1997	1998	1999	2000	2001	2002	2003	2004	2005	2006	2007	2008	2009	2010	2011	2012	2013	
1 - ADMINISTRACION GUBERNAMENTAL	100,00	488,65	601,49	1.579,26	815,07	856,76	936,35	795,20	638,65	519,19	487,64	452,03	358,31	834,19	1.370,42	1.499,50	750,87	4.348,78	14.557,05	19.186,91	14.756,24	6.733,45	6.085,80	
10 - Legislativa																								
20 - Judicial	100,00	221,65	257,03	409,37	432,15	334,09	484,01	466,40	619,22	459,45	559,94	524,39	445,56	810,99	576,60	866,14	486,89	800,98	2.734,13	857,30	835,90	1.022,01	2.438,37	
30 - Dirección Superior Ejecutiva								100,00	63,26	54,49	42,23	38,78	28,65	82,48	188,17	189,50	91,19	668,81	2.235,08	3.137,35	2.400,56	1.050,76	844,14	
50 - Relaciones Interiores																								
60 - Administración Fiscal	100,00	680,60	849,13	2.420,33	1.090,36	1.232,52	1.261,56																	
70 - Control de la Gestión Pública																								
80 - Información y Estadística Básica																								
2 - SERVICIOS DE SEGURIDAD	100,00	128,36	138,97	142,68	142,62	151,19	152,84	153,50	151,48	149,87	138,13	151,14	132,65	350,48	332,65	355,95	494,87	507,61	793,51	1.060,38	1.505,04	2.425,66		
10 - Seguridad Interior	100,00	128,36	138,97	142,68	142,62	151,19	152,84	153,50	151,48	149,87	138,13	151,14	132,65	350,48	332,65	355,95	494,87	507,61	793,51	1.060,38	1.505,04	2.425,66		
20 - Sistema Penal																								
3 - SERVICIOS SOCIALES	100,00	128,71	259,49	398,50	325,55	342,99	348,31	369,54	508,25	393,24	312,27	194,92	262,54	856,15	757,67	555,48	479,95	931,41	1.175,27	1.278,06	1.883,93	2.463,85	3.497,84	
10 - Salud	100,00	131,61	162,39	141,79	303,13	381,95	296,90	266,43	433,76	304,15	267,95	184,37	203,73	254,03	498,87	477,84	467,18	635,14	675,47	897,74	1.027,28	1.820,29	2.413,39	
20 - Promoción y Asistencia Social								100,00	132,31	100,85	327,71	177,84	394,73	3.038,74	1.817,99	1.162,30	814,41	1.641,68	1.592,72	2.149,46	3.184,33	3.656,47	4.176,37	
30 - Seguridad Social			100,00	474,54	30,41	21,90	4,30	3,96													17,97	53,64	82,38	
41 - Educación Elemental					100,00	99,26	11,86	13,40																
42 - Educación Media y Técnica	100,00	234,44	396,09	77,30	167,71	316,44	17,22									46,47								
43 - Educación Superior y Universitaria																68,79		400,55	1.275,84	1.631,73	2.906,60	2.799,45	4.488,30	
44 - Cultura																								
45 - Deporte y Recreación		100,00	359,07	237,55	111,39	52,74	191,35	112,87	157,38	266,46	103,59	99,58	80,80	109,92	201,29	176,70	114,34	331,34	413,91	387,12	430,78	711,56	838,11	
46 - Administración de la Educación	100,00	110,91	216,70	153,43	260,33	211,55	378,95	396,33	514,02	398,75	180,74	112,22	171,59	186,14	148,28	141,88	174,39	496,39	931,21	658,23	917,28	958,24	2.111,14	
50 - Ciencia y Técnica																								
60 - Trabajo								100,00	123,60	292,13	346,07	192,13	322,47	397,75	202,24	1.033,44	903,73	629,66	542,01	1.174,37	1.221,78	5.437,13	8.984,03	
70 - Vivienda y Urbanismo																								
80 - Agua Potable y Alcantarillada					100,00	977,27	3.636,36	7.329,55	6.820,45	8.436,36	8.593,18	4.027,27	45,45	5.197,73	3.271,64						43.120,84	41.303,45	30.854,43	
90 - Otros Servicios Urbanos																								
4 - SERVICIOS ECONOMICOS	100,00	94,29	315,65	508,10	4.002,21	1.677,90	801,66	2.256,35	11.536,10	5.027,07	6.342,36	1.033,89	7.798,34	20.550,28	9.727,34	6.809,57	2.826,30	1.318,01	8.457,02	19.998,64	30.459,91	7.276,62	18.503,33	
10 - Energía, Combustible y Minería																								
20 - Comunicaciones									100,00	26,06	1.060,99	201,53	59,45		9,71									
30 - Transporte					100,00	1,95	12,50	83,80	254,28	169,17	197,31	15,41	460,00	1.168,40	438,97	12,69			0,40	203,36	1.021,03	1.245,22	146,33	473,36
40 - Ecología y Medio Ambiente																								
50 - Agricultura			100,00					89,18	10.169,26	3.798,70	4.577,06	1.171,00	1.995,24	3.787,01	2.087,00	671,28	124,13			127,70	119,17	114,16	1.535,01	19.883,76
60 - Industria	100,00	94,29	273,11	508,10	337,75	81,77	3,87	2,39	1.240,15										44,09					
70 - Comercio, Turismo y Otros Servicios					100,00	71,78	28,06																	
80 - Seguro y Finanzas								100,00	214,96	89,99	33,43	9,20	7,44	167,68	238,75	649,89	284,47	130,06	552,94	495,01	1.227,68	457,09	311,18	
5 - DEUDA PUBLICA	100,00	40,00	5.600,00	43.980,00	98.700,00	123.400,00	141.200,00	219.580,00	196.860,00	315.980,00	264.080,00	757.600,00	552.700,00	433.760,00	527.246,20	449.536,80	426.759,40	328.887,60	281.863,20	181.567,20	254.554,00	245.289,20	256.333,70	
9 - NO CLASIFICADO	100,00	120,46	370,76	809,01	885,12	428,81	321,82	338,24	338,10	551,95	578,79	3.625,86	3.899,25	4.519,62	4.295,55	4.262,84	4.360,99	6.474,54	4.806,22	3.868,53	3.349,20	4.700,14	5.702,95	
TOTAL GENERAL	100,00	217,49	382,16	639,49	648,96	553,46	536,50	607,69	965,86	733,50	694,20	916,13	1.141,46	2.036,80	1.824,97	1.557,88	1.344,63	2.236,22	3.242,57	4.066,03	4.618,17	4.196,17	5.965,64	

FUENTE: Cuenta General del Ejercicio

DIRECCION GENERAL DE PROGRAMACION Y ESTADISTICA HACENDAL

PROVINCIA DE SANTA FE

Total de Gastos según la clasificación por Finalidad/Función de las CUENTAS ESPECIALES

Composición Vertical

CONCEPTOS	1991	1992	1993	1994	1995	1996	1997	1998	1999	2000	2001	2002	2003	2004	2005	2006	2007	2008	2009	2010	2011	2012	2013	
1 - ADMINISTRACION GUBERNAMENTAL	7,88	17,69	12,40	19,45	9,89	12,19	13,74	10,31	5,21	5,57	5,53	3,89	2,47	3,23	5,91	7,58	4,40	15,32	35,35	37,16	25,16	12,64	8,03	
10 - Legislativa																								
20 - Judicial	3,29	3,36	2,22	2,11	2,19	1,99	2,97	2,53	2,11	2,06	2,66	1,89	1,29	1,31	1,04	1,83	1,19	1,18	2,78	0,69	0,60	0,80	1,35	
30 - Dirección Superior Ejecutiva								7,78	3,10	3,51	2,88	2,00	1,19	1,91	4,87	5,75	3,21	14,14	32,58	36,47	24,57	11,83	6,69	
50 - Relaciones Interiores																								
60 - Administración Fiscal	4,58	14,34	10,18	17,34	7,70	10,20	10,77																	
70 - Control de la Gestión Pública																								
80 - Información y Estadística Básica																								
2 - SERVICIOS DE SEGURIDAD		28,68	20,95	13,56	13,71	16,07	17,58	15,69	9,91	12,88	13,47	9,41	8,26	4,06	11,98	13,32	16,51	13,80	9,77	12,17	14,32	22,37	25,36	
10 - Seguridad Interior		28,68	20,95	13,56	13,71	16,07	17,58	15,69	9,91	12,88	13,47	9,41	8,26	4,06	11,98	13,32	16,51	13,80	9,77	12,17	14,32	22,37	25,36	
20 - Sistema Penal																								
3 - SERVICIOS SOCIALES	77,87	46,09	52,87	48,52	39,06	48,26	50,55	47,35	40,98	41,75	35,03	16,57	17,91	32,73	32,33	27,77	27,79	32,43	28,22	24,48	31,77	45,72	45,66	
10 - Salud	38,57	23,34	16,39	8,55	18,02	26,62	21,34	16,91	17,32	15,99	14,89	7,76	6,88	4,81	10,54	11,83	13,40	10,95	8,03	8,52	8,58	16,73	15,60	
20 - Promoción y Asistencia Social								2,48	2,06	2,07	7,11	2,92	5,21	22,46	15,00	11,23	9,12	11,05	7,39	7,96	10,38	13,12	10,54	
30 - Seguridad Social			10,55	29,93	1,89	1,60	0,32	0,26													0,16	0,52	0,56	
41 - Educación Elemental					3,31	3,85	0,48	0,47													0,17			
42 - Educación Media y Técnica	2,72	2,93	2,82	0,33	0,70	1,55	0,09									0,64				0,07	0,17	1,81	2,05	
43 - Educación Superior y Universitaria																0,12		0,49	1,07	0,01	1,71			
44 - Cultura																0,01								
45 - Deporte y Recreación		1,16	2,37	0,94	0,43	0,24	0,90	0,47	0,41	0,92	0,38	0,27	0,18	0,14	0,28	0,29	0,21	0,37	0,81	0,54	0,95	1,84	1,69	
46 - Administración de la Educación	36,58	18,66	20,74	8,78	14,68	13,98	25,84	23,86	19,47	19,89	9,52	4,48	5,50	3,34	2,97	3,33	4,74	8,12	10,51	5,92	7,27	8,35	12,95	
50 - Ciencia y Técnica																								
60 - Trabajo								0,08	0,06	0,19	0,24	0,10	0,13	0,09	0,05	0,31	0,32	0,13	0,08	0,14	0,13	0,61	0,71	
70 - Vivienda y Urbanismo																								
80 - Agua Potable y Alcantarillada					0,04	0,41	1,59	2,82	1,65	2,69	2,90	1,03	0,01	0,60	0,42						2,19	2,30	1,21	
90 - Otros Servicios Urbanos															1,29	3,07								
4 - SERVICIOS ECONOMICOS	2,89	1,25	2,39	2,30	17,82	8,76	4,32	10,73	34,51	19,80	26,40	3,26	19,74	29,15	15,40	12,63	6,07	1,70	7,54	14,21	19,06	5,01	8,96	
10 - Energía, Combustible y Minería																								
20 - Comunicaciones									0,32	0,11	4,77	0,69	0,16		0,02									
30 - Transporte					6,59	0,15	1,00	5,90	11,27	9,87	12,16	0,72	17,25	24,55	10,29	0,35			0,01	2,68	10,75	11,54	1,49	3,40
40 - Ecología y Medio Ambiente																								
50 - Agricultura			0,32					0,18	12,94	6,37	8,10	1,57	2,15	2,29	1,41	0,53	0,11			0,05	0,04	0,03	0,45	4,10
60 - Industria	2,89	1,25	2,06	2,30	1,50	0,43	0,02	0,01	3,71										0,06					
70 - Comercio, Turismo y Otros Servicios					9,72	8,18	3,30																	
80 - Seguro y Finanzas								4,64	6,27	3,46	1,36	0,28	0,18	2,32	3,69	11,75	5,96	1,64	4,80	3,43	7,49	3,07	1,47	
5 - DEUDA PUBLICA	0,03	0,00	0,39	1,83	4,05	5,93	7,00	9,61	5,42	11,46	10,12	22,00	12,88	5,67	7,69	7,68	8,44	3,91	2,31	1,19	1,47	1,56	1,14	
9 - NO CLASIFICADO	11,34	6,28	11,00	14,35	15,47	8,79	6,80	6,31	3,97	8,53	9,45	44,88	38,74	25,16	26,69	31,03	36,78	32,83	16,81	10,79	8,22	12,70	10,84	
TOTAL GENERAL	100,00	100,00	100,00	100,00	100,00	100,00	100,00	100,00	100,00	100,00	100,00	100,00	100,00	100,00	100,00	100,00	100,00	100,00	100,00	100,00	100,00	100,00	100,00	

FUENTE: Cuenta General del Ejercicio

DIRECCION GENERAL DE PROGRAMACION Y ESTADISTICA HACENDAL

ORGANISMOS

DESCENTRALIZADOS

- 1.- Esquema Ahorro - Inversión
Financiamiento**
- 2.- Recursos**
- 3.- Erogaciones Clase Objeto**
- 4.- Erogaciones por Finalidad - Función**

Período: 1991 - 2013

PROVINCIA DE SANTA FE

Esquema Ahorro-Inversión y Financiamiento de los Organismos Descentralizados

En miles de pesos corrientes

CONCEPTOS	1991	1992	1993	1994	1995	1996	1997	1998	1999	2000	2001	2002	2003	2004	2005	2006	2007	2008	2009	2010	2011	2012	2013
RECURSOS CORRIENTES	58.252	101.847	145.706	158.706	143.111	90.510	140.227	137.389	124.336	106.928	92.592	79.094	110.711	130.722	147.378	164.109	217.794	1.244.998	1.518.446	1.913.042	2.596.033	3.274.679	4.225.652
Ingresos Tributarios	4.991	19.770	26.504	26.505	18.981	27.593	29.226	73.341	60.689	37.856	37.309	34.354	56.492	62.154	53.917	63.754	80.701	94.824	138.160	194.115	246.794	320.416	436.470
Contribuciones Seguridad Social																							
Ingresos No Tributarios	8.147	9.824	9.616	2.994	4.168	8.294	7.516	63.053	62.664	68.183	54.246	43.643	52.922	66.526	90.685	96.835	133.298	919.754	1.121.436	1.414.005	1.933.036	2.326.313	2.892.816
Otros Ingresos Corrientes	45.114	72.253	109.586	129.207	119.962	54.623	103.485	995	983	889	1.037	1.097	1.297	2.043	2.777	3.521	3.794	230.419	258.850	304.922	416.203	627.949	896.366
GASTOS CORRIENTES	92.551	90.205	140.270	148.091	144.127	89.464	113.530	118.579	115.639	127.763	100.243	100.028	110.094	128.837	155.200	188.657	241.625	1.255.083	1.494.183	1.794.011	2.510.266	3.025.211	3.910.911
Remuneraciones	43.519	57.396	85.620	87.918	85.367	65.699	68.039	67.572	69.173	71.958	54.269	51.575	51.226	57.966	68.165	88.023	114.921	159.536	184.319	221.600	315.218	416.052	542.697
Otros Gastos de Consumo	24.724	32.536	50.115	59.161	57.936	22.574	38.270	40.722	38.391	38.840	35.082	36.906	49.623	57.835	67.871	84.225	106.944	343.229	413.466	506.531	691.734	805.928	1.035.850
Rentas de la Propiedad	24.308	273	500	1.010	734	999	1.283	1.683	1.672	5.065	4.509	5.786	5.612	4.730	4.768	4.707	4.250	3.893	3.217	1.946	1.584	945	574
Prestaciones de la Seguridad Social								16															
Otros Gastos Corrientes								2.226	1.873	5.948	1.919	2.509		3.487	5.774	4.090	6.175	728.371	869.527	1.024.089	1.450.949	1.727.010	2.239.387
Transferencias Corrientes			4.035	2	90	192	5.938	6.360	4.530	5.952	4.464	3.252	3.633	4.820	8.621	7.612	9.335	20.054	39.844	50.782	75.275	92.403	92.403
RESULTADO ECONOMICO	-34.299	11.642	5.436	10.615	-1.016	1.046	26.697	18.810	8.697	-20.835	-7.651	-20.934	617	1.885	-7.822	-24.548	-23.831	-10.086	24.263	119.031	85.767	249.468	314.741
RECURSOS DE CAPITAL	8.048	11.662	14.326	13.711	17.051	15.642	20.058	22.031	20.778	19.646	15.610	16.072	18.325	27.211	135.030	213.961	179.912	84.298	88.859	78.514	64.865	69.693	79.271
GASTOS DE CAPITAL	75.071	65.889	80.281	128.993	148.107	118.783	124.291	127.291	77.597	86.804	59.935	54.166	79.065	163.987	513.242	810.339	671.751	656.584	435.417	455.351	651.192	681.712	967.635
Inversión Real Directa	75.071	64.807	78.083	128.993	144.697	115.265	115.851	116.198	68.440	81.861	54.320	48.791	73.447	155.531	485.403	772.904	628.926	622.387	393.953	416.987	605.745	630.036	891.544
Transferencias de Capital					70	142									2.250	5.384	4.328	3.770	5.982	6.974	7.047	3.908	19.030
Inversión Financiera		1.082	2.198		3.340	3.376	8.440	11.093	9.157	4.943	5.615	5.375	5.618	8.456	25.588	32.051	38.497	30.426	35.482	31.390	38.400	47.767	57.061
TOTAL DE RECURSOS	66.300	113.509	160.032	172.417	160.162	106.152	160.285	159.420	145.114	126.574	108.202	95.166	129.036	157.933	282.408	378.070	397.706	1.329.296	1.607.305	1.991.556	2.660.899	3.344.372	4.304.923
TOTAL DE GASTOS	167.622	156.094	220.551	277.084	292.234	208.247	237.821	245.870	193.236	214.567	160.178	154.194	189.159	292.824	668.441	998.997	913.376	1.911.667	1.929.600	2.249.362	3.161.458	3.706.923	4.878.546
RDO. FCIERO. ANTES DE CONTRIB.	-101.322	-42.585	-60.519	-104.667	-132.072	-102.095	-77.536	-86.450	-48.122	-87.993	-51.976	-59.028	-60.123	-134.891	-386.034	-620.927	-515.670	-582.371	-322.295	-257.806	-500.560	-362.551	-573.623
CONTRIBUCIONES FIGURATIVAS	74.252	53.088	94.072	93.261	96.357	81.771	84.032	92.732	79.788	89.038	73.937	81.469	109.654	175.253	413.078	651.727	584.872	675.610	495.732	538.252	637.358	779.345	1.146.341
GASTOS FIGURATIVOS	33	455	853	8.214	2.907	739	25.577	27.135	25.917	29.850	21.906	12.738	32.375	21.164	23.813	32.469	37.982	67.044	97.216	261.141	386.713	482.793	482.793
RESULTADO FINANCIERO	-27.103	10.048	32.700	-19.620	-38.622	-21.063	-19.081	-20.853	5.749	-28.805	55	9.703	17.155	19.199	3.231	-1.669	31.220	26.195	76.220	85.488	-124.343	30.080	89.924
FUENTES FINANCIERAS	50.481	24.501	22.208	51.369	55.225	38.788	30.428	16.507	11.855	37.165	9.029	7.534	7.247	49.831	145.419	172.283	172.642	274.022	226.697	273.440	525.068	515.662	759.280
APLICACIONES FINANCIERAS	15.156	5.839	3.573	4.065	3.567	1.435	746	3.154	4.082	2.590	4.202	10.285	15.374	75.476	155.330	177.516	211.045	307.548	310.805	367.887	410.610	555.562	863.468
CONTR.FIG. P/APLICAC. FINANCIERAS														6.464	6.446	6.680	6.923	7.208	7.356	7.915	8.989	9.916	9.854
GASTOS FIG. P/ APLICAC. FINANCIERAS																	22	25	24	28	30	31	34
FINANCIAMIENTO NETO	35.325	18.662	18.635	47.304	51.658	37.353	29.682	13.353	7.773	34.575	4.827	-2.751	-1.663	-19.199	-3.231	1.669	-31.220	-26.194	-76.221	-85.488	124.343	-30.080	-89.925

FUENTES: Cuentas Generales del Ejercicio.

DIRECCION GENERAL DE PROGRAMACION Y ESTADISTICA HACENDAL

PROVINCIA DE SANTA FE

Organismos Descentralizados - Evolución del Resultado

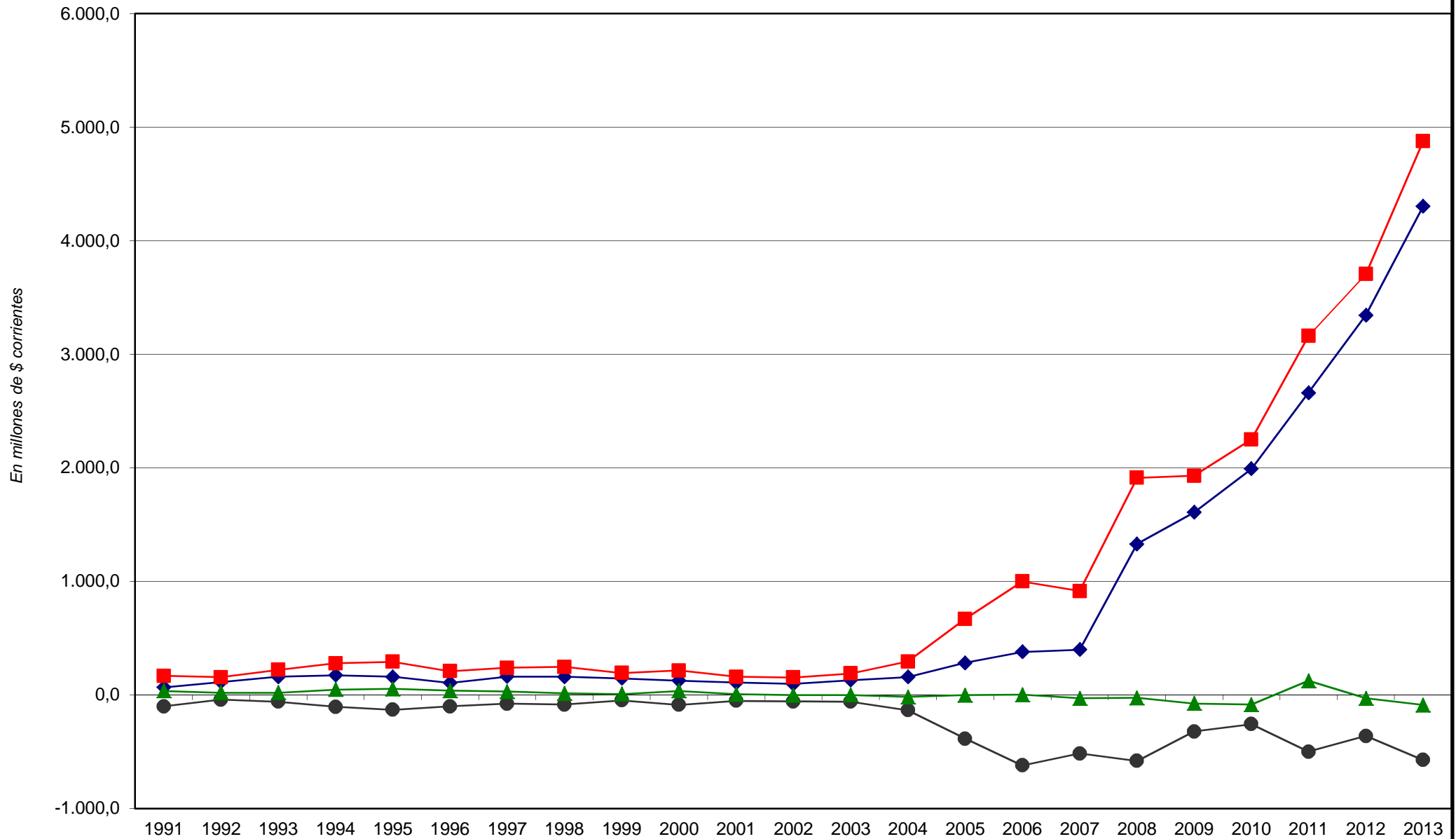

Total de Recursos
 Total de Gastos
 Rdo. Financ. sin Contrib.
 Financiamiento Neto

PROVINCIA DE SANTA FE

Esquema Ahorro-Inversión y Financiamiento de los Organismos Descentralizados

Año 1991 = 100

CONCEPTOS	1991	1992	1993	1994	1995	1996	1997	1998	1999	2000	2001	2002	2003	2004	2005	2006	2007	2008	2009	2010	2011	2012	2013
RECURSOS CORRIENTES	100,00	174,84	250,13	272,45	245,68	155,38	240,72	235,85	213,45	183,56	158,95	135,78	190,05	224,41	253,00	281,72	373,88	2.137,26	2.606,68	3.284,08	4.456,56	5.621,57	7.254,09
Ingresos Tributarios	100,00	396,11	531,04	531,06	380,30	552,86	585,57	1.469,47	1.215,97	758,49	747,53	688,32	1.131,88	1.245,31	1.080,28	1.277,37	1.616,94	1.899,91	2.768,18	3.889,31	4.944,77	6.419,88	8.745,15
Contribuciones Seguridad Social																							
Ingresos No Tributarios	100,00	120,58	118,03	36,75	51,16	101,80	92,25	773,94	769,17	836,91	665,84	535,69	649,59	816,56	1.113,11	1.188,59	1.636,16	11.289,48	13.765,02	17.356,14	23.726,97	28.554,23	35.507,74
Otros Ingresos Corrientes	100,00	160,16	242,91	286,40	265,91	121,08	229,39	2,21	2,18	1,97	2,30	2,43	2,87	4,53	6,15	7,80	8,41	510,75	573,77	675,89	922,56	1.391,92	1.986,89
GASTOS CORRIENTES	100,00	97,47	151,56	160,01	155,73	96,66	122,67	128,12	124,95	138,05	108,31	108,08	118,95	139,21	167,69	203,84	261,07	1.356,10	1.614,44	1.938,40	2.712,31	3.268,70	4.225,68
Remuneraciones	100,00	131,89	196,74	202,02	196,16	150,97	156,34	155,27	158,95	165,35	124,70	118,51	117,71	133,20	156,63	202,26	264,07	366,59	423,54	509,20	724,32	956,02	1.247,03
Otros Gastos de Consumo	100,00	131,60	202,70	239,29	234,33	91,30	154,79	164,71	155,28	157,09	141,89	149,27	200,71	233,92	274,51	340,66	432,55	1.388,24	1.672,33	2.048,74	2.797,82	3.259,70	4.189,65
Rentas de la Propiedad	100,00	1,12	2,06	4,16	3,02	4,11	5,28	6,92	6,88	20,84	18,55	23,80	23,08	19,46	19,62	19,36	17,48	16,02	13,24	8,01	6,52	3,89	2,36
Prestaciones de la Seguridad Social								100,00															
Otros Gastos Corrientes								100,00	84,14	267,21	86,21	112,71		156,65	259,40	183,76	277,40	32.721,07	39.062,31	46.005,81	65.181,88	77.583,58	100.601,40
Transferencias Corrientes			15,22	0,01	0,34	0,72	22,40	24,00	17,09	22,46	16,84	12,27	13,71	18,19	32,53	28,72	35,22	75,66	89,24	150,33	191,60	284,01	348,64
RESULTADO ECONOMICO	-100,00	33,94	15,85	30,95	-2,96	3,05	77,84	54,84	25,36	-60,75	-22,31	-61,03	1,80	5,50	-22,80	-71,57	-69,48	-29,40	70,74	347,04	250,06	727,33	917,64
RECURSOS DE CAPITAL	100,00	144,91	178,01	170,37	211,87	194,36	249,23	273,75	258,18	244,11	193,96	199,70	227,70	338,11	1.677,80	2.658,56	2.235,49	1.047,44	1.104,11	975,57	805,98	865,97	984,98
GASTOS DE CAPITAL	100,00	87,77	106,94	171,83	197,29	158,23	165,56	169,56	103,36	115,63	79,84	72,15	105,32	218,44	683,68	1.079,43	894,82	874,62	580,01	606,56	867,43	908,09	1.288,96
Inversión Real Directa	100,00	86,33	104,01	171,83	192,75	153,54	154,32	154,78	91,17	109,04	72,36	64,99	97,84	207,18	646,59	1.029,56	837,78	829,07	524,77	555,46	806,90	839,25	1.187,60
Transferencias de Capital					100,00	202,86									3.214,41	7.692,04	6.182,17	5.386,00	8.545,40	9.963,39	10.067,59	5.583,41	27.186,02
Inversión Financiera		100,00	203,14		308,69	312,01	780,04	1.025,23	846,30	456,84	518,95	496,77	519,22	781,52	2.364,92	2.962,19	3.557,97	2.812,02	3.279,33	2.901,09	3.548,96	4.414,74	5.273,63
TOTAL DE RECURSOS	100,00	171,21	241,38	260,06	241,57	160,11	241,76	240,45	218,87	190,91	163,20	143,54	194,62	238,21	425,95	570,24	599,86	2.004,97	2.424,29	3.003,85	4.013,42	5.044,30	6.493,10
TOTAL DE GASTOS	100,00	93,12	131,58	165,30	174,34	124,24	141,88	146,68	115,28	128,01	95,56	91,99	112,85	174,69	398,78	595,98	544,90	1.140,46	1.151,16	1.341,93	1.886,06	2.211,48	2.910,44
RDO. FCIERO. ANTES DE CONTRIB.	-100,00	-42,03	-59,73	-103,30	-130,35	-100,76	-76,52	-85,32	-47,49	-86,84	-51,30	-58,26	-59,34	-133,13	-381,00	-612,83	-508,94	-574,77	-318,09	-254,44	-494,03	-357,82	-566,14
CONTRIBUCIONES FIGURATIVAS	100,00	71,50	126,69	125,60	129,77	110,13	113,17	124,89	107,46	119,91	99,58	109,72	147,68	236,02	556,32	877,72	787,68	909,89	667,63	724,90	858,37	1.049,59	1.543,85
GASTOS FIGURATIVOS	100,00	1.378,79	2.584,85	24.890,91	8.809,09	2.239,39	77.506,06	82.227,27	78.536,36	90.454,55	66.381,82	38.600,00	98.106,06	64.133,33	72.160,33	98.390,12	115.096,67	203.163,12	294.595,09	590.782,21	791.337,09	1.171.859,00	1.463.010,32
RESULTADO FINANCIERO	-100,00	37,07	120,65	-72,39	-142,50	-77,71	-70,40	-76,94	21,21	-106,28	0,20	35,80	63,30	70,84	11,92	-6,16	115,19	96,65	281,22	315,42	-458,78	110,98	331,79
FUENTES FINANCIERAS	100,00	48,54	43,99	101,76	109,40	76,84	60,28	32,70	23,48	73,62	17,89	14,92	14,36	98,71	288,07	341,28	341,99	542,82	449,07	541,67	1.040,13	1.021,50	1.504,09
APLICACIONES FINANCIERAS	100,00	38,53	23,57	26,82	23,54	9,47	4,92	20,81	26,93	17,09	27,72	67,86	101,44	497,99	1.024,88	1.171,26	1.392,48	2.029,22	2.050,70	2.427,33	2.709,22	3.665,62	5.697,20
CONTR.FIG. P/APLICAC. FINANCIERAS													100,00	99,72	103,35	107,10	111,51	113,80	122,45	139,05	153,40	152,45	221,29
GASTOS FIG. P/ APLICAC. FINANCIERAS																							
FINANCIAMIENTO NETO	100,00	52,83	52,75	133,91	146,24	105,74	84,03	37,80	22,00	97,88	13,66	-7,79	-4,71	-54,35	-9,15	4,72	-88,38	-74,15	-215,77	-242,00	352,00	-85,15	-254,57

FUENTES: Cuentas Generales del Ejercicio.

DIRECCION GENERAL DE PROGRAMACION Y ESTADISTICA HACENDAL

PROVINCIA DE SANTA FE

RECURSOS DE LOS ORGANISMOS DESCENTRALIZADOS

En miles de pesos corrientes

RUBROS	1991	1992	1993	1994	1995	1996	1997	1998	1999	2000	2001	2002	2003	2004	2005	2006	2007	2008	2009	2010	2011	2012	2013
RECURSOS CORRIENTES	58.252	101.847	145.706	158.706	143.111	90.510	140.227	137.389	124.336	106.928	92.592	79.094	110.711	130.722	147.378	164.109	217.794	1.244.998	1.518.446	1.913.042	2.596.033	3.274.679	4.225.652
INGRESOS TRIBUTARIOS	4.991	19.770	26.504	26.505	18.981	27.593	29.226	73.341	60.689	37.856	37.309	34.354	56.492	62.154	53.917	63.754	80.701	94.824	138.160	194.115	246.794	320.416	436.470
De Jurisdicción Provincial																							
Inmobiliario																							
Patente Unica s/Vehiculo																							
Sellos y Tasas Retrib. de Serv.																							
Ingresos Brutos																							
Otros Tributos de Origen Provincial																							
De Jurisdicción Nacional	4.991	19.770	26.504	26.505	18.981	27.593	29.226	73.341	60.689	37.856	37.309	34.354	56.492	62.154	53.917	63.754	80.701	94.824	138.160	194.115	246.794	320.416	436.470
Ganancias																							
Activos																							
Bienes Personales																							
Valor Agregado																							
Internos Unificados																							
Combustibles Líquidos	4.991	19.770	26.504	26.505	18.981	27.593	29.226	73.331	60.686	37.856	37.309	34.354	49.369	48.443	53.917	63.754	80.701	94.824	138.160	194.115	246.794	320.416	436.470
Consumo Energía Eléctrica																							
Otros Tributos de Origen Nacional													7.123	13.711									
Rég. de Garantía y Fondos Nac.								10	3														
Otros																							
CONTRIBUCIONES SEG. SOCIAL																							
INGRESOS NO TRIBUTARIOS	8.147	9.824	9.616	2.994	4.168	8.294	7.516	63.053	62.664	68.183	54.246	43.643	52.922	66.526	90.685	96.835	133.298	919.754	1.121.436	1.414.005	1.933.036	2.326.313	2.892.816
OTROS INGRESOS CORRIENTES	45.114	72.253	109.586	129.207	119.962	54.623	103.485	995	983	889	1.037	1.097	1.297	2.043	2.777	3.521	3.794	230.419	258.850	304.922	416.203	627.949	896.366
RECURSOS DE CAPITAL	8.048	11.662	14.326	13.711	17.051	15.642	20.058	22.031	20.778	19.646	15.610	16.072	18.325	27.211	135.030	213.961	179.912	84.298	88.859	78.514	64.865	69.693	79.271
CONTRIBUCIONES FIGURATIVAS	74.252	53.088	94.072	93.261	96.357	81.771	84.032	92.732	79.788	89.038	73.937	81.469	109.654	175.253	413.078	651.727	584.872	675.610	495.732	538.252	637.358	779.345	1.146.341
FUENTES FINANCIERAS	50.481	24.501	22.208	51.369	55.225	38.788	30.428	16.507	11.855	37.165	9.029	7.534	7.247	49.831	145.419	172.283	172.642	274.022	226.697	273.440	525.068	515.662	759.280
CONTR.FIG. P/APLICAC. FINANCIERAS													6.464	6.446	6.680	6.923	7.208	7.356	7.915	8.989	9.916	9.854	14.304
TOTAL GENERAL DE RECURSOS	191.033	191.098	276.312	317.047	311.744	226.711	274.745	268.659	236.757	252.777	191.168	184.169	252.400	389.463	847.585	1.209.003	1.162.428	2.286.283	2.337.649	2.812.236	3.833.240	4.649.233	6.224.847

FUENTES: Cuentas Generales del Ejercicio.

PROVINCIA DE SANTA FE

EVOLUCION DE LOS RECURSOS DE LOS ORGANISMOS DESCENTRALIZADOS

Composición Vertical

RUBROS	1991	1992	1993	1994	1995	1996	1997	1998	1999	2000	2001	2002	2003	2004	2005	2006	2007	2008	2009	2010	2011	2012	2013
RECURSOS CORRIENTES	30,49	53,30	52,73	50,06	45,91	39,92	51,04	51,14	52,52	42,30	48,43	42,95	43,86	33,56	17,39	13,57	18,74	54,46	64,96	68,03	67,72	70,43	67,88
INGRESOS TRIBUTARIOS	2,61	10,35	9,59	8,36	6,09	12,17	10,64	27,30	25,63	14,98	19,52	18,65	22,38	15,96	6,36	5,27	6,94	4,15	5,91	6,90	6,44	6,89	7,01
De Jurisdicción Provincial																							
Inmobiliario																							
Patente Unica s/Vehículo																							
Sellos y Tasas Retrib. de Serv.																							
Ingresos Brutos																							
Otros Tributos de Origen Provincial																							
De Jurisdicción Nacional	2,61	10,35	9,59	8,36	6,09	12,17	10,64	27,30	25,63	14,98	19,52	18,65	22,38	15,96	6,36	5,27	6,94	4,15	5,91	6,90	6,44	6,89	7,01
Ganancias																							
Activos																							
Bienes Personales																							
Valor Agregado																							
Internos Unificados																							
Combustibles Líquidos	2,61	10,35	9,59	8,36	6,09	12,17	10,64	27,30	25,63	14,98	19,52	18,65	19,56	12,44	6,36	5,27	6,94	4,15	5,91	6,90	6,44	6,89	7,01
Consumo Energía Eléctrica																							
Otros Tributos de Origen Nacional													2,82	3,52									
Rég. de Garantía y Fondos Nac.								0,00	0,00														
Otros																							
CONTRIBUCIONES SEG. SOCIAL																							
INGRESOS NO TRIBUTARIOS	4,26	5,14	3,48	0,94	1,34	3,66	2,74	23,47	26,47	26,97	28,38	23,70	20,97	17,08	10,70	8,01	11,47	40,23	47,97	50,28	50,43	50,04	46,47
OTROS INGRESOS CORRIENTES	23,62	37,81	39,66	40,75	38,48	24,09	37,67	0,37	0,42	0,35	0,54	0,60	0,51	0,52	0,33	0,29	0,33	10,08	11,07	10,84	10,86	13,51	14,40
RECURSOS DE CAPITAL	4,21	6,10	5,18	4,32	5,47	6,90	7,30	8,20	8,78	7,77	8,17	8,73	7,26	6,99	15,93	17,70	15,48	3,69	3,80	2,79	1,69	1,50	1,27
CONTRIBUCIONES FIGURATIVAS	38,87	27,78	34,05	29,42	30,91	36,07	30,59	34,52	33,70	35,22	38,68	44,24	43,44	45,00	48,74	53,91	50,31	29,55	21,21	19,14	16,63	16,76	18,42
FUENTES FINANCIERAS	26,43	12,82	8,04	16,20	17,71	17,11	11,07	6,14	5,01	14,70	4,72	4,09	2,87	12,79	17,16	14,25	14,85	11,99	9,70	9,72	13,70	11,09	12,20
CONTR.FIG. P/APLICAC. FINANCIERAS													2,56	1,66	0,79	0,57	0,62	0,32	0,34	0,32	0,26	0,21	0,23
TOTAL GENERAL DE RECURSOS	100,00	100,00	100,00	100,00	100,00	100,00	100,00	100,00	100,00	100,00	100,00	100,00	100,00	100,00	100,00	100,00	100,00	100,00	100,00	100,00	100,00	100,00	100,00

FUENTES: Cuentas Generales del Ejercicio.

PROVINCIA DE SANTA FE

GASTOS DE LOS ORGANISMOS DESCENTRALIZADOS

En miles de pesos corrientes

PARTIDAS	1991	1992	1993	1994	1995	1996	1997	1998	1999	2000	2001	2002	2003	2004	2005	2006	2007	2008	2009	2010	2011	2012	2013
GASTOS CORRIENTES	92.551	90.205	140.270	148.091	144.127	89.464	113.530	118.579	115.639	127.763	100.243	100.028	110.094	128.837	155.200	188.657	241.625	1.255.083	1.494.183	1.794.011	2.510.266	3.003.344	3.910.911
REMUNERACIONES	43.519	57.396	85.620	87.918	85.367	65.699	68.039	67.572	69.173	71.958	54.269	51.575	51.226	57.966	68.165	88.023	114.921	159.536	184.319	221.600	315.218	416.052	542.697
OTROS GASTOS DE CONSUMO	24.724	32.536	50.115	59.161	57.936	22.574	38.270	40.722	38.391	38.840	35.082	36.906	49.623	57.835	67.871	84.225	106.944	343.229	413.466	506.531	691.734	805.928	1.035.850
RENTAS DE LA PROPIEDAD	24.308	273	500	1.010	734	999	1.283	1.683	1.672	5.065	4.509	5.786	5.612	4.730	4.768	4.707	4.250	3.893	3.217	1.946	1.584	945	574
PRESTACIONES A LA SEG. SOCIAL								16															
OTROS GASTOS CORRIENTES								2.226	1.873	5.948	1.919	2.509		3.487	5.774	4.090	6.175	728.371	869.527	1.024.089	1.450.949	1.727.010	2.239.387
TRANSFERENCIAS CORRIENTES			4.035	2	90	192	5.938	6.360	4.530	5.952	4.464	3.252	3.633	4.820	8.621	7.612	9.335	20.054	23.653	39.844	50.782	53.408	92.403
Coparticipación a MMCC																							
Resto			4.035	2	90	192	5.938	6.360	4.530	5.952	4.464	3.252	3.633	4.820	8.621	7.612	9.335	20.054	23.653	39.844	50.782	53.408	92.403
GASTOS DE CAPITAL	75.071	65.889	80.281	128.993	148.107	118.783	124.291	127.291	77.597	86.804	59.935	54.166	79.065	163.987	513.242	810.339	671.751	656.584	435.417	455.351	651.192	681.712	967.635
INVERSION REAL DIRECTA	75.071	64.807	78.083	128.993	144.697	115.265	115.851	116.198	68.440	81.861	54.320	48.791	73.447	155.531	485.403	772.904	628.926	622.387	393.953	416.987	605.745	630.036	891.544
Bienes Preexistentes	54	62	319	1.967	229	1	182	38	822	386	297	23	1.214	1.036	43.245	25.550	14.571	16.909	7.467	4.319	5.151	15.130	15.373
Construcciones	74.052	63.309	76.461	125.660	143.437	115.017	115.456	99.155	67.415	80.388	30.878	21.427	37.132	113.625	324.259	686.143	533.174	507.447	286.547	295.318	417.916	392.111	543.819
Maquinarias y Equipos	965	1.436	1.303	1.366	1.031	247	213	17.005	192	1.087	1.012	418	5.323	8.482	73.752	3.060	3.292	6.267	3.474	2.873	4.660	4.765	27.905
Otros									11			22.133	26.923	29.778	32.388	44.146	58.151	77.890	91.764	96.465	114.476	178.018	218.030
TRANSFERENCIAS DE CAPITAL					70	142									2.250	5.384	4.328	3.770	5.982	6.974	7.047	3.908	19.030
INVERSION FINANCIERA		1.082	2.198		3.340	3.376	8.440	11.093	9.157	4.943	5.615	5.375	5.618	8.456	25.588	32.051	38.497	30.426	35.482	31.390	38.400	47.767	57.061
GASTOS FIGURATIVOS	33	455	853	8.214	2.907	739	25.577	27.135	25.917	29.850	21.906	12.738	32.375	21.164	23.813	32.469	37.982	67.044	97.216	194.958	261.141	386.713	482.793
APLICACIONES FINANCIERAS	15.156	5.839	3.573	4.065	3.567	1.435	746	3.154	4.082	2.590	4.202	10.285	15.374	75.476	155.330	177.516	211.045	307.548	310.805	367.887	410.610	555.562	863.468
GASTOS FIG. P/ APLICAC. FINANCIERAS															22	25	24	28	30	31	34	41	
TOTAL GENERAL DE GASTOS	182.811	162.388	224.977	289.363	298.708	210.421	264.144	276.159	223.235	247.007	186.286	177.217	236.908	389.464	847.584	1.209.003	1.162.428	2.286.282	2.337.649	2.812.236	3.833.240	4.627.366	6.224.848

FUENTES: Cuentas Generales del Ejercicio.

DIRECCION GENERAL DE PROGRAMACION Y ESTADISTICA HACENDAL

PROVINCIA DE SANTA FE

EVOLUCION DE LOS GASTOS DE LOS ORGANISMOS DESCENTRALIZADOS

Composición Vertical

PARTIDAS	1991	1992	1993	1994	1995	1996	1997	1998	1999	2000	2001	2002	2003	2004	2005	2006	2007	2008	2009	2010	2011	2012	2013
GASTOS CORRIENTES	50,63	55,55	62,35	51,18	48,25	42,52	42,98	42,94	51,80	51,72	53,81	56,44	46,47	33,08	18,31	15,60	20,79	54,90	63,92	63,79	65,49	64,90	62,83
REMUNERACIONES	23,81	35,34	38,06	30,38	28,58	31,22	25,76	24,47	30,99	29,13	29,13	29,10	21,62	14,88	8,04	7,28	9,89	6,98	7,88	7,88	8,22	8,99	8,72
OTROS GASTOS DE CONSUMO	13,52	20,04	22,28	20,45	19,40	10,73	14,49	14,75	17,20	15,72	18,83	20,83	20,95	14,85	8,01	6,97	9,20	15,01	17,69	18,01	18,05	17,42	16,64
RENTAS DE LA PROPIEDAD	13,30	0,17	0,22	0,35	0,25	0,47	0,49	0,61	0,75	2,05	2,42	3,26	2,37	1,21	0,56	0,39	0,37	0,17	0,14	0,07	0,04	0,02	0,01
PRESTACIONES A LA SEG. SOCIAL								0,01															
OTROS GASTOS CORRIENTES								0,81	0,84	2,41	1,03	1,42		0,90	0,68	0,34	0,53	31,86	37,20	36,42	37,85	37,32	35,97
TRANSFERENCIAS CORRIENTES			1,79	0,00	0,03	0,09	2,25	2,30	2,03	2,41	2,40	1,84	1,53	1,24	1,02	0,63	0,80	0,88	1,01	1,42	1,32	1,15	1,48
Coparticipación a MMCC																							
Resto			1,79	0,00	0,03	0,09	2,25	2,30	2,03	2,41	2,40	1,84	1,53	1,24	1,02	0,63	0,80	0,88	1,01	1,42	1,32	1,15	1,48
GASTOS DE CAPITAL	41,06	40,58	35,68	44,58	49,58	56,45	47,05	46,09	34,76	35,14	32,17	30,56	33,37	42,11	60,55	67,03	57,79	28,72	18,63	16,19	16,99	14,73	15,54
INVERSION REAL DIRECTA	41,06	39,91	34,71	44,58	48,44	54,78	43,86	42,08	30,66	33,14	29,16	27,53	31,00	39,93	57,27	63,93	54,10	27,22	16,85	14,83	15,80	13,62	14,32
Bienes Preexistentes	0,03	0,04	0,14	0,68	0,08	0,00	0,07	0,01	0,37	0,16	0,16	0,01	0,51	0,27	5,10	2,11	1,25	0,74	0,32	0,15	0,13	0,33	0,25
Construcciones	40,51	38,99	33,99	43,43	48,02	54,66	43,71	35,91	30,20	32,54	16,58	12,09	15,67	29,17	38,26	56,75	45,87	22,20	12,26	10,50	10,90	8,47	8,74
Maquinarias y Equipos	0,53	0,88	0,58	0,47	0,35	0,12	0,08	6,16	0,09	0,44	0,54	0,24	2,25	2,18	8,70	0,25	0,28	0,27	0,15	0,10	0,12	0,10	0,45
Otros									0,00		11,88	15,19	12,57	8,32	5,21	4,81	6,70	4,01	4,13	4,07	4,64	4,71	4,89
TRANSFERENCIAS DE CAPITAL					0,02	0,07									0,27	0,45	0,37	0,16	0,26	0,25	0,18	0,08	0,31
INVERSION FINANCIERA		0,67	0,98		1,12	1,60	3,20	4,02	4,10	2,00	3,01	3,03	2,37	2,17	3,02	2,65	3,31	1,33	1,52	1,12	1,00	1,03	0,92
GASTOS FIGURATIVOS	0,02	0,28	0,38	2,84	0,97	0,35	9,68	9,83	11,61	12,08	11,76	7,19	13,67	5,43	2,81	2,69	3,27	2,93	4,16	6,93	6,81	8,36	7,76
APLICACIONES FINANCIERAS	8,29	3,60	1,59	1,40	1,19	0,68	0,28	1,14	1,83	1,05	2,26	5,80	6,49	19,38	18,33	14,68	18,16	13,45	13,30	13,08	10,71	12,01	13,87
GASTOS FIG. P/ APLICAC. FINANCIERAS																0,00	0,00	0,00	0,00	0,00	0,00	0,00	0,00
TOTAL GENERAL DE GASTOS	100,00	100,00	100,00	100,00	100,00	100,00	100,00	100,00	100,00	100,00	100,00	100,00	100,00	100,00	100,00	100,00	100,00	100,00	100,00	100,00	100,00	100,00	100,00

FUENTES: Cuentas Generales del Ejercicio.

DIRECCION GENERAL DE PROGRAMACION Y ESTADISTICA HACENDAL

PROVINCIA DE SANTA FE

Total de Gastos según la clasificación por Finalidad/Función de los ORGANISMOS DESCENTRALIZADOS

En miles de pesos corrientes

CONCEPTOS	1991	1992	1993	1994	1995	1996	1997	1998	1999	2000	2001	2002	2003	2004	2005	2006	2007	2008	2009	2010	2011	2012	2013
1 - ADMINISTRACION GUBERNAMENTAL		12.345	49.751	50.259	48.942	45.777	70.929	77.916	78.954	81.505	77.639	79.741	88.132	103.807	127.612	152.233	199.009	1.215.584	1.446.217	266.247	346.268	447.768	590.520
10 - Legislativa																							
20 - Judicial																							
30 - Dirección Superior Ejecutiva								28.932	27.436	28.688	24.518	23.315	26.206	31.449	45.932	53.330	73.898	1.043.268	1.245.113	9.485	9.565	7.219	9.852
50 - Relaciones Interiores							23.627						2.345	3.302	4.336	5.419	6.943	11.733	13.702	26.378	32.978	53.423	63.759
60 - Administración Fiscal		12.345	49.751	50.259	48.942	45.777	47.302	48.984	51.518	52.817	53.121	56.426	59.581	69.056	77.344	93.485	118.168	160.584	187.403	230.384	303.724	387.126	516.908
70 - Control de la Gestión Pública																							
80 - Información y Estadística Básica																							
2 - SERVICIOS DE SEGURIDAD	826	1.185	1.466	1.335	1.264	1.311	1.385	1.409	1.347	1.323	1.339	1.336	1.687	2.258	3.153	3.836	4.288	5.904					
10 - Seguridad Interior																							
20 - Sistema Penal	826	1.185	1.466	1.335	1.264	1.311	1.385	1.409	1.347	1.323	1.339	1.336	1.687	2.258	3.153	3.836	4.288	5.904					
3 - SERVICIOS SOCIALES	98.601	82.977	104.049	163.247	171.043	93.688	90.204	90.831	68.485	81.232	40.150	36.133	29.284	55.196	238.057	323.497	293.870	154.346	158.618	207.534	422.849	396.215	502.803
10 - Salud																						18.016	23.433
20 - Promoción y Asistencia Social																	9		7.496	10.478	14.666	16.821	22.506
30 - Seguridad Social							2.593	19	1	1	1	1	1										
41 - Educación Elemental																							
42 - Educación Media y Técnica																							
43 - Educación Superior y Universitaria																							
44 - Cultura																							
45 - Deporte y Recreación																							
46 - Administración de la Educación																							
50 - Ciencia y Técnica																							
60 - Trabajo																							
70 - Vivienda y Urbanismo	45.084	30.962	32.373	77.710	77.230	75.728	75.466	79.984	61.813	74.486	34.293	31.939	24.359	50.015	232.052	316.814	285.832	144.688	140.981	181.169	386.793	336.913	
80 - Agua Potable y Alcantarillada	53.517	52.015	71.676	85.537	93.813	17.960	12.145	10.828	6.671	6.745	5.856	4.193	4.925	5.181	6.005	6.683	8.029	9.657	10.142	15.887	21.389	24.465	29.707
90 - Otros Servicios Urbanos																							
4 - SERVICIOS ECONOMICOS	68.171	59.560	65.094	61.607	70.738	66.888	74.019	74.032	45.468	45.423	36.647	31.215	62.984	122.080	289.733	510.453	403.211	530.507	319.771	1.772.859	2.375.740	2.859.837	3.776.413
10 - Energía, Combustible y Minería																							
20 - Comunicaciones																							
30 - Transporte	68.171	59.560	65.094	61.607	70.738	66.888	74.019	74.032	45.468	45.423	36.647	31.215	62.984	122.080	289.733	510.453	403.211	530.507	319.771	304.565	363.229	413.816	619.889
40 - Ecología y Medio Ambiente																							
50 - Agricultura																							
60 - Industria																							
70 - Comercio, Turismo y Otros Servicios																				1.468.294	2.012.511	2.446.021	3.156.524
80 - Seguro y Finanzas																							
5 - DEUDA PUBLICA	24	26	156	1.010	1.936	999	1.284	1.683	1.673	5.065	4.509	5.778	7.073	9.483	7.824	8.976	10.992	5.328	4.992	2.722	2.196	3.103	8.810
9 - NO CLASIFICADO	15.190	6.294	4.426	11.905	4.787	1.760	26.322	30.289	27.307	32.460	26.002	23.015	47.749	32.927	38.206	45.450	53.868	82.132	111.546	204.032	271.057	396.567	497.098
TOTAL GENERAL	182.812	162.387	224.942	289.363	298.710	210.423	264.143	276.160	223.234	247.008	186.286	177.218	236.909	325.751	704.585	1.044.446	965.879	1.993.801	2.041.145	2.453.394	3.418.110	4.103.490	5.375.644

NOTA: Organismos Descentralizados comprende: D.P.V.; D.P.V.y U.; I.A.P.I.P.; A.P.I.; Catastro; DIPOS Residual; Caja de Asistencia Social; Aeropuerto Rosario; Ente Zona Franca, EnReSS y Sindicatura General de la Provincia.

FUENTES: Cuentas Generales del Ejercicio de cada año.

DIRECCION GENERAL DE PROGRAMACION Y ESTADISTICA HACENDAL

PROVINCIA DE SANTA FE

Total de Gastos según la clasificación por Finalidad/Función de los ORGANISMOS DESCENTRALIZADOS

Evolución 1991=100

CONCEPTOS	1991	1992	1993	1994	1995	1996	1997	1998	1999	2000	2001	2002	2003	2004	2005	2006	2007	2008	2009	2010	2011	2012	2013
1 - ADMINISTRACION GUBERNAMENTAL		100,00	403,01	407,12	396,45	370,81	574,56	631,15	639,56	660,23	628,91	645,94	713,91	840,88	1.033,71	1.233,16	1.612,06	9.846,77	11.715,01	2.156,72	2.804,92	3.627,12	4.783,47
10 - Legislativa																							
20 - Judicial																							
30 - Dirección Superior Ejecutiva								100,00	94,83	99,16	84,74	80,59	90,58	108,70	158,76	184,33	255,42	3.605,93	4.303,58	32,78	33,06	24,95	34,05
50 - Relaciones Interiores							100,00	383,17	396,79	417,32	427,84	430,30	457,08	482,63	559,38	626,52	757,27	957,21	1.300,80	1.518,05	1.866,21	2.460,30	3.135,89
60 - Administración Fiscal		100,00	403,01	407,12	396,45	370,81																	
70 - Control de la Gestión Pública																							
80 - Información y Estadística Básica																							
2 - SERVICIOS DE SEGURIDAD	100,00	143,46	177,48	161,62	153,03	158,72	167,68	170,58	163,08	160,17	162,11	161,74	204,24	273,37	381,75	464,42	519,12	714,76					
10 - Seguridad Interior																							
20 - Sistema Penal	100,00	143,46	177,48	161,62	153,03	158,72	167,68	170,58	163,08	160,17	162,11	161,74	204,24	273,37	381,75	464,42	519,12	714,76					
3 - SERVICIOS SOCIALES	100,00	84,15	105,53	165,56	173,47	95,02	91,48	92,12	69,46	82,38	40,72	36,65	29,70	55,98	241,43	328,09	298,04	156,54	160,87	210,48	428,85	401,84	509,94
10 - Salud																							
20 - Promoción y Asistencia Social																							
30 - Seguridad Social							100,00	0,73	0,04	0,04	0,04	0,04											
41 - Educación Elemental																							
42 - Educación Media y Técnica																							
43 - Educación Superior y Universitaria																							
44 - Cultura																							
45 - Deporte y Recreación																							
46 - Administración de la Educación																							
50 - Ciencia y Técnica																							
60 - Trabajo																							
70 - Vivienda y Urbanismo	100,00	68,68	71,81	172,37	171,30	167,97	167,39	177,41	137,11	165,22	76,06	70,84	54,03	110,94	514,71	702,72	634,00	320,93	312,71	401,85	857,94	747,30	
80 - Agua Potable y Alcantarillada	100,00	97,19	133,93	159,83	175,30	33,56	22,69	20,23	12,47	12,60	10,94	7,83	9,20	9,68	11,22	12,49	15,00	18,05	18,95	29,69	39,97	45,71	55,51
90 - Otros Servicios Urbanos																							
4 - SERVICIOS ECONOMICOS	100,00	87,37	95,49	90,37	103,77	98,12	108,58	108,60	66,70	66,63	53,76	45,79	92,39	179,08	425,01	748,78	591,47	778,20	469,07	2.600,61	3.484,97	4.195,09	5.539,62
10 - Energía, Combustible y Minería																							
20 - Comunicaciones																							
30 - Transporte	100,00	87,37	95,49	90,37	103,77	98,12	108,58	108,60	66,70	66,63	53,76	45,79	92,39	179,08	425,01	748,78	591,47	778,20	469,07	446,77	532,82	607,03	909,31
40 - Ecología y Medio Ambiente																							
50 - Agricultura																							
60 - Industria																							
70 - Comercio, Turismo y Otros Servicios																							
80 - Seguro y Finanzas																							
5 - DEUDA PUBLICA	100,00	108,33	650,00	4.208,33	8.066,67	4.162,50	5.350,00	7.012,50	6.970,83	21.104,17	18.787,50	24.075,00	29.470,83	39.512,50	32.598,50	37.399,13	45.800,00	22.199,63	20.800,29	11.343,46	9.149,63	12.928,50	36.706,31
9 - NO CLASIFICADO	100,00	41,44	29,14	78,37	31,51	11,59	173,29	199,40	179,77	213,69	171,18	151,51	314,34	216,77	251,52	299,21	354,63	540,70	734,34	1.343,20	1.784,45	2.610,71	3.272,54
TOTAL GENERAL	100,00	88,83	123,05	158,28	163,40	115,10	144,49	151,06	122,11	135,12	101,90	96,94	129,59	178,19	385,41	571,32	528,35	1.090,63	1.116,53	1.342,03	1.869,74	2.244,65	2.940,53

NOTA: Organismos Descentralizados comprende: D.P.V.; D.P.V.y U.; I.A.P.I.P.; A.P.I.; Catastro; DIPOS Residual; Caja de Asistencia Social, Aeropuerto Rosario; Ente Zona Franca, EnReSS y Sindicatura General de la Provincia.

FUENTES: Cuentas Generales del Ejercicio de cada año.

DIRECCION GENERAL DE PROGRAMACION Y ESTADISTICA HACENDAL

PROVINCIA DE SANTA FE

Total de Gastos según la clasificación por Finalidad/Función de los ORGANISMOS DESCENTRALIZADOS

Composición vertical

CONCEPTOS	1991	1992	1993	1994	1995	1996	1997	1998	1999	2000	2001	2002	2003	2004	2005	2006	2007	2008	2009	2010	2011	2012	2013	
1 - ADMINISTRACION GUBERNAMENTAL	7,60	22,12	22,12	17,37	16,38	21,75	26,85	28,21	35,37	33,00	41,68	45,00	37,20	31,87	18,11	14,58	20,60	60,97	70,85	10,85	10,13	10,91	10,99	
10 - Legislativa																								
20 - Judicial																								
30 - Dirección Superior Ejecutiva								10,48	12,29	11,61	13,16	13,16	11,06	9,65	6,52	5,11	7,65	52,33	61,00	0,39	0,28	0,18	0,18	
50 - Relaciones Interiores							8,94						0,99	1,01	0,62	0,52	0,72	0,59	0,67	1,08	0,96	1,30	1,19	
60 - Administración Fiscal	7,60	22,12	22,12	17,37	16,38	21,75	17,91	17,74	23,08	21,38	28,52	31,84	25,15	21,20	10,98	8,95	12,23	8,05	9,18	9,39	8,89	9,43	9,62	
70 - Control de la Gestión Pública																								
80 - Información y Estadística Básica																								
2 - SERVICIOS DE SEGURIDAD	0,45	0,73	0,65	0,46	0,42	0,62	0,52	0,51	0,60	0,54	0,72	0,75	0,71	0,69	0,45	0,37	0,44	0,30						
10 - Seguridad Interior																								
20 - Sistema Penal	0,45	0,73	0,65	0,46	0,42	0,62	0,52	0,51	0,60	0,54	0,72	0,75	0,71	0,69	0,45	0,37	0,44	0,30						
3 - SERVICIOS SOCIALES	53,94	51,10	46,26	56,42	57,26	44,52	34,15	32,89	30,68	32,89	21,55	20,39	12,36	16,94	33,79	30,97	30,43	7,74	7,77	8,46	12,37	9,66	9,35	
10 - Salud																						0,44	0,44	
20 - Promoción y Asistencia Social																						0,41	0,42	
30 - Seguridad Social							0,98	0,01	0,00	0,00	0,00	0,00					0,00		0,37	0,43	0,43	0,41	0,42	
41 - Educación Elemental																								
42 - Educación Media y Técnica																								
43 - Educación Superior y Universitaria																								
44 - Cultura																								
45 - Deporte y Recreación																								
46 - Administración de la Educación																								
50 - Ciencia y Técnica																								
60 - Trabajo																								
70 - Vivienda y Urbanismo	24,66	19,07	14,39	26,86	25,85	35,99	28,57	28,96	27,69	30,16	18,41	18,02	10,28	15,35	32,93	30,33	29,59	7,26	6,91	7,38	11,32	8,21		
80 - Agua Potable y Alcantarillada	29,27	32,03	31,86	29,56	31,41	8,54	4,60	3,92	2,99	2,73	3,14	2,37	2,08	1,59	0,85	0,64	0,83	0,48	0,50	0,65	0,63	0,60	0,55	
90 - Otros Servicios Urbanos																								
4 - SERVICIOS ECONOMICOS	37,29	36,68	28,94	21,29	23,68	31,79	28,02	26,81	20,37	18,39	19,67	17,61	26,59	37,48	41,12	48,87	41,75	26,61	15,67	72,26	69,50	69,69	70,25	
10 - Energía, Combustible y Minería																								
20 - Comunicaciones																								
30 - Transporte	37,29	36,68	28,94	21,29	23,68	31,79	28,02	26,81	20,37	18,39	19,67	17,61	26,59	37,48	41,12	48,87	41,75	26,61	15,67	12,41	10,63	10,08	11,53	
40 - Ecología y Medio Ambiente																								
50 - Agricultura																								
60 - Industria																								
70 - Comercio, Turismo y Otros Servicios																					59,85	58,88	59,61	58,72
80 - Seguro y Finanzas																								
5 - DEUDA PUBLICA	0,01	0,02	0,07	0,35	0,65	0,47	0,49	0,61	0,75	2,05	2,42	3,26	2,99	2,91	1,11	0,86	1,14	0,27	0,24	0,11	0,06	0,08	0,16	
9 - NO CLASIFICADO	8,31	3,88	1,97	4,11	1,60	0,84	9,97	10,97	12,23	13,14	13,96	12,99	20,15	10,11	5,42	4,35	5,58	4,12	5,46	8,32	7,93	9,66	9,25	
TOTAL GENERAL	100,00	100,00	100,00	100,00	100,00	100,00	100,00	100,00	100,00	100,00	100,00	100,00	100,00	100,00	100,00	100,00	100,00	100,00	100,00	100,00	100,00	100,00	100,00	

NOTA: Organismos Descentralizados comprende: D.P.V.; D.P.V.y U.; I.A.P.I.P.; A.P.I.; Catastro; DIPOS Residual; Caja de Asistencia Social, Aeropuerto Rosario; Ente Zona Franca, EnReSS y Sindicatura General de la Provincia.

FUENTES: Cuentas Generales del Ejercicio de cada año.

DIRECCION GENERAL DE PROGRAMACION Y ESTADISTICA HACENDAL

Evolución del Resultado Financiero

de la

DIRECCION PROVINCIAL DE

VIALIDAD

Período: 1991-2013

PROVINCIA DE SANTA FE

Esquema Ahorro-Inversión y Financiamiento de la DIRECCION PROVINCIAL DE VIALIDAD

En miles de pesos corrientes

CONCEPTOS	1991	1992	1993	1994	1995	1996	1997	1998	1999	2000	2001	2002	2003	2004	2005	2006	2007	2008	2009	2010	2011	2012	2013
RECURSOS CORRIENTES	6.048	20.711	27.278	27.182	20.642	29.570	29.835	25.713	24.664	14.174	15.303	11.108	21.462	23.902	22.675	26.424	36.133	50.166	53.169	78.533	102.390	112.650	152.853
Ingresos Tributarios	4.991	19.770	26.504	26.505	18.981	27.593	29.226	25.095	20.970	11.932	14.763	10.535	19.973	21.576	19.762	25.047	32.997	48.886	52.080	77.847	97.993	111.859	150.477
Contribuciones Seguridad Social																							
Ingresos No Tributarios	1.057	941	774	287	1.661	1.920	609	618	3.694	2.242	540	573	1.489	2.326	2.913	1.377	3.136	1.280	1.089	686	4.397	791	2.376
Otros Ingresos Corrientes				390		57																	
GASTOS CORRIENTES	44.749	23.684	20.844	21.517	20.568	20.797	20.463	23.043	21.121	22.324	4.944	8.513	10.040	8.030	15.401	11.462	19.072	15.616	15.373	18.249	24.970	30.905	48.416
Remuneraciones	18.550	21.363	18.543	18.194	18.230	18.125	18.001	18.395	18.440	19.360	3.017	2.965	3.035	3.770	4.940	6.665	8.116	10.751	11.255	14.594	20.803	24.867	33.711
Otros Gastos de Consumo	1.915	2.074	1.929	2.901	2.134	1.807	1.255	3.016	1.038	1.040	436	1.352	2.801	818	2.656	1.852	6.955	2.198	1.715	1.709	2.582	5.093	14.130
Rentas de la Propiedad	24.284	247	337	422	204	713	1.207	1.632	1.643	1.924	1.491	4.196	4.204	3.442	3.107	2.945	2.636	2.506	2.403	1.946	1.584	945	574
Prestaciones de la Seguridad Social																							
Otros Gastos Corrientes															2.063		1.365						
Transferencias Corrientes			35			152									2.635			161					
RESULTADO ECONOMICO	-38.701	-2.973	6.434	5.665	74	8.773	9.372	2.670	3.543	-8.150	10.359	2.595	11.422	15.872	7.274	14.962	17.061	34.550	37.797	60.284	77.420	81.745	104.438
RECURSOS DE CAPITAL		2	11	116	28	13	1.665	2	1		1					6.890	891						
GASTOS DE CAPITAL	23.422	35.876	44.285	39.811	49.018	44.955	52.764	50.152	24.207	21.935	29.737	25.437	57.092	115.959	283.322	499.590	393.428	517.020	306.638	287.298	331.826	370.794	564.337
Inversión Real Directa	23.422	35.876	44.285	39.811	49.018	44.955	52.764	50.152	24.207	21.935	29.737	25.437	57.092	115.959	281.442	497.310	387.379	512.527	300.609	281.298	327.593	369.147	559.404
Transferencias de Capital															1.865		3.756	3.741	5.747	6.000	4.233	1.647	4.933
Inversión Financiera															14	2.280	2.293	751	282				
TOTAL DE RECURSOS	6.048	20.713	27.289	27.298	20.670	29.583	31.500	25.715	24.665	14.174	15.304	11.108	21.462	23.902	22.675	33.314	37.024	50.166	53.169	78.533	102.390	112.650	152.853
TOTAL DE GASTOS	68.171	59.560	65.129	61.328	69.586	65.752	73.227	73.195	45.328	44.259	34.681	33.950	67.132	123.989	298.723	511.052	412.500	532.635	322.010	305.547	356.795	401.699	612.752
RDO. FCIERO. ANTES DE CONTRIB.	-62.123	-38.847	-37.840	-34.030	-48.916	-36.169	-41.727	-47.480	-20.663	-30.085	-19.377	-22.842	-45.670	-100.088	-276.048	-477.738	-375.476	-482.469	-268.841	-227.014	-254.405	-289.049	-459.899
CONTRIBUCIONES FIGURATIVAS	71.102	37.046	39.710	38.512	43.221	31.439	31.911	36.743	23.778	31.830	19.576	23.447	48.182	101.812	276.610	479.061	382.094	476.977	275.906	255.766	234.986	285.422	463.567
GASTOS FIGURATIVOS	33	37	11	2.681				3	50	58			60										
RESULTADO FINANCIERO	8.946	-1.838	1.859	1.801	-5.695	-4.730	-9.816	-10.740	3.065	1.687	199	605	2.452	1.725	562	1.323	6.618	-5.492	7.065	28.752	-19.420	-3.627	3.668
FUENTES FINANCIERAS					6.898	10.634	11.735	2.707	3.006	3.063	4.768	6.289	514	26.594	64.394	101.456	95.720	129.289	58.922	93.914	145.045	178.332	289.345
APLICACIONES FINANCIERAS	7.682	411	1.237	827	1.203	681	341	2.857	2.444	2.285	2.676	6.289	6.464	34.764	71.636	109.681	109.521	131.129	73.874	131.625	135.510	184.525	307.277
CONTR.FIG. P/APLICAC. FINANCIERAS													6.464	6.446	6.680	6.901	7.183	7.332	7.887	8.959	9.885	9.820	14.263
GASTOS FIG. P/APLICAC. FINANCIERAS																							
FINANCIAMIENTO NETO	-7.682	-411	-1.237	-827	5.695	9.953	11.394	-150	562	778	2.092		514	-1.724	-561	-1.323	-6.618	5.492	-7.065	-28.752	19.420	3.627	-3.668

FUENTES: Cuentas Generales del Ejercicio.

DIRECCION GENERAL DE PROGRAMACION Y ESTADISTICA HACENDAL

PROVINCIA DE SANTA FE

Dirección Provincial de Vialidad- Evolución del Resultado

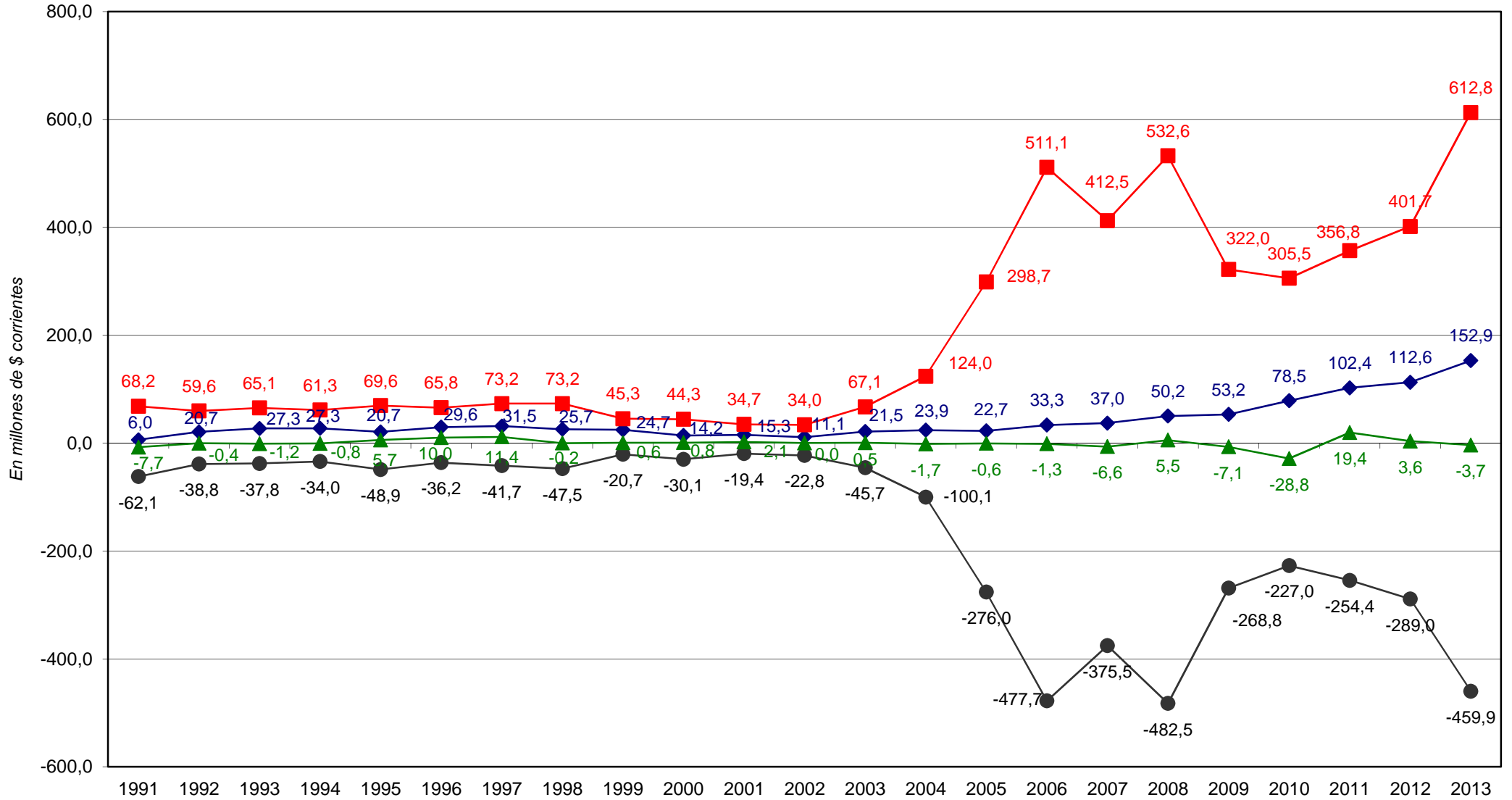

◆ Total de Recursos

■ Total de Gastos

● Rdo. Financ. sin Contrib.

▲ Financiamiento Neto

PROVINCIA DE SANTA FE

Esquema Ahorro-Inversión y Financiamiento de la DIRECCION PROVINCIAL DE VIALIDAD

Año 1991 = 100

CONCEPTOS	1991	1992	1993	1994	1995	1996	1997	1998	1999	2000	2001	2002	2003	2004	2005	2006	2007	2008	2009	2010	2011	2012	2013
RECURSOS CORRIENTES	100,00	342,44	451,03	449,44	341,30	488,92	493,30	425,15	407,80	234,36	253,03	183,66	354,86	395,20	374,91	436,91	597,44	829,47	879,12	1.298,49	1.692,95	1.862,60	2.527,34
Ingresos Tributarios	100,00	396,11	531,04	531,06	380,30	552,86	585,57	502,81	420,16	239,07	295,79	211,08	400,18	432,29	395,95	501,84	661,13	979,48	1.043,48	1.559,74	1.963,39	2.241,21	3.014,97
Contribuciones Seguridad Social																							
Ingresos No Tributarios	100,00	89,03	73,23	27,15	157,14	181,65	57,62	58,47	349,48	212,11	51,09	54,21	140,87	220,06	275,57	130,29	296,66	121,12	103,01	64,91	415,99	74,85	224,82
Otros Ingresos Corrientes			100,00			14,62																	
GASTOS CORRIENTES	100,00	52,93	46,58	48,08	45,96	46,47	45,73	51,49	47,20	49,89	11,05	19,02	22,44	17,94	34,42	25,61	42,62	34,90	34,35	40,78	55,80	69,06	108,19
Remuneraciones	100,00	115,16	99,96	98,08	98,27	97,71	97,04	99,16	99,41	104,37	16,26	15,98	16,36	20,32	26,63	35,93	43,75	57,95	60,67	78,67	112,15	134,05	181,73
Otros Gastos de Consumo	100,00	108,30	100,73	151,49	111,44	94,36	65,54	157,49	54,20	54,31	22,77	70,60	146,27	42,72	138,68	96,69	363,17	114,78	89,55	89,22	134,84	265,95	737,85
Rentas de la Propiedad	100,00	1,02	1,39	1,74	0,84	2,94	4,97	6,72	6,77	7,92	6,14	17,28	17,31	14,17	12,79	12,13	10,85	10,32	9,89	8,01	6,52	3,89	2,37
Prestaciones de la Seguridad Social																							
Otros Gastos Corrientes																							
Transferencias Corrientes			100,00			434,29									7.528,31			461,40					
RESULTADO ECONOMICO	-100,00	-7,68	16,62	14,64	0,19	22,67	24,22	6,90	9,15	-21,06	26,77	6,71	29,51	41,01	18,79	38,66	44,09	89,27	97,66	155,77	200,05	211,22	269,86
RECURSOS DE CAPITAL		100,00	550,00	5.800,00	1.400,00	650,00	83.250,00	100,00	50,00		50,00					344.503,00	44.545,50						
GASTOS DE CAPITAL	100,00	153,17	189,07	169,97	209,28	191,93	225,28	214,12	103,35	93,65	126,96	108,60	243,75	495,09	1.209,64	2.133,00	1.679,74	2.207,41	1.309,19	1.226,62	1.416,73	1.583,10	2.409,43
Inversión Real Directa	100,00	153,17	189,07	169,97	209,28	191,93	225,28	214,12	103,35	93,65	126,96	108,60	243,75	495,09	1.201,61	2.123,26	1.653,91	2.188,23	1.283,45	1.201,00	1.398,66	1.576,07	2.388,37
Transferencias de Capital																							
Inversión Financiera																							
TOTAL DE RECURSOS	100,00	342,48	451,21	451,36	341,77	489,14	520,83	425,18	407,82	234,36	253,04	183,66	354,86	395,20	374,91	550,83	612,17	829,47	879,12	1.298,49	1.692,95	1.862,60	2.527,34
TOTAL DE GASTOS	100,00	87,37	95,54	89,96	102,08	96,45	107,42	107,37	66,49	64,92	50,87	49,80	98,48	181,88	438,20	749,66	605,10	781,32	472,36	448,21	523,38	589,25	898,85
RDO. FCIERO. ANTES DE CONTRIB.	-100,00	-62,53	-60,91	-54,78	-78,74	-58,22	-67,17	-76,43	-33,26	-48,43	-31,19	-36,77	-73,52	-161,11	-444,36	-769,02	-604,41	-776,64	-432,76	-365,43	-409,52	-465,28	-740,30
CONTRIBUCIONES FIGURATIVAS	100,00	52,10	55,85	54,16	60,79	44,22	44,88	51,68	33,44	44,77	27,53	32,98	67,76	143,19	389,03	673,77	537,39	670,84	388,04	359,72	330,49	401,43	651,97
GASTOS FIGURATIVOS	100,00	112,12	33,33	8.124,24				9,09	151,52	175,76			181,82										
RESULTADO FINANCIERO	100,00	-20,55	20,78	20,13	-63,66	-52,87	-109,73	-120,05	34,26	18,86	2,22	6,76	27,41	19,28	6,28	14,79	73,98	-61,39	78,97	321,39	-217,08	-40,54	41,00
FUENTES FINANCIERAS					100,00	154,16	170,12	39,24	43,58	44,40	69,12	91,17	7,45	385,53	933,52	1.470,81	1.387,65	1.874,30	854,19	1.361,47	2.102,72	2.585,27	4.194,63
APLICACIONES FINANCIERAS	100,00	5,35	16,10	10,77	15,66	8,86	4,44	37,19	31,81	29,74	34,83	81,87	84,14	452,54	932,52	1.427,76	1.425,68	1.706,97	961,65	1.713,42	1.764,00	2.402,04	3.999,96
CONTR.FIG. P/APLICAC. FINANCIERAS													100,00	99,72	103,35	106,76	111,12	113,44	122,01	138,60	152,92	151,92	220,85
GASTOS FIG. P/APLICAC. FINANCIERAS																							
FINANCIAMIENTO NETO	-100,00	-5,35	-16,10	-10,77	74,13	129,56	148,32	-1,95	7,32	10,13	27,23		6,69	-22,44	-7,31	-17,22	-86,15	71,50	-91,97	-374,28	252,80	47,22	-47,75

FUENTES: Cuentas Generales del Ejercicio.

DIRECCION GENERAL DE PROGRAMACION Y ESTADISTICA HACENDAL

PROVINCIA DE SANTA FE
 Total de Gastos según la clasificación por Finalidad/Función de la DIRECCION PROVINCIAL DE VIALIDAD
 Período 1991 - 2013 - En miles de pesos corrientes

CONCEPTOS	1991	1992	1993	1994	1995	1996	1997	1998	1999	2000	2001	2002	2003	2004	2005	2006	2007	2008	2009	2010	2011	2012	2013	
1- ADMINISTRACIÓN GUBERNAMENTAL																								
10 - Legislativa																								
20 - Judicial																								
30 - Dirección Superior Ejecutiva																4.500	3.756	3.903	5.747	6.000	4.233			
50 - Relaciones Interiores																								
60 - Administración Fiscal																								
70 - Control de la Gestión Pública																4.500	3.756	3.903	5.747	6.000	4.233			
80 - Información y Estadística Básica																								
2 - SERVICIOS DE SEGURIDAD																								
10 - Seguridad Interior																								
20 - Sistema Penal																								
3 - SERVICIOS SOCIALES																								
10 - Salud																								
20 - Promoción y Asistencia Social																								
30 - Seguridad Social																								
41 - Educación Elemental																								
42 - Educación Media y Técnica																								
43 - Educación Superior y Universitaria																								
44 - Cultura																								
45 - Deporte y Recreación																								
46 - Administración de la Educación																								
50 - Ciencia y Técnica																								
60 - Trabajo																								
70 - Vivienda y Urbanismo																								
80 - Agua Potable y Alcantarillada																								
90 - Otros Servicios Urbanos																								
4 - SERVICIOS ECONOMICOS	68.171	59.560	65.094	60.906	69.384	65.040	72.020	71.563	43.685	42.316	33.190	29.754	61.627	120.061	287.040	507.145	398.886	525.539	313.753	297.086	350.722	400.580	604.557	
10 - Energía, Combustible y Minería																								
20 - Comunicaciones																								
30 - Transportes	68.171	59.560	65.094	60.906	69.384	65.040	72.020	71.563	43.685	42.316	33.190	29.754	61.627	120.061	287.040	507.145	398.886	525.539	313.753	297.086	350.722	400.580	604.557	
40 - Ecología y Medio Ambiente																								
50 - Agricultura																								
60 - Industria																								
70 - Comercio, Turismo y Otros Servicios																								
80 - Seguro y Finanzas																								
5 - DEUDA PUBLICA					422	1.406	713	1.207	1.632	1.643	1.924	1.491	4.199	5.505	3.928	5.120	3.907	8.492	3.194	2.510	2.461	1.841	1.119	8.195
9 - NO CLASIFICADO	7.716	447	1.248	3.508		681	341	2.860	2.494	2.362	2.676	6.286	6.524	6.446	8.743	6.901	8.548	7.861	8.584	9.044	9.885	9.820	14.263	
TOTAL GENERAL	75.887	60.007	66.342	64.836	70.790	66.434	73.568	76.055	47.822	46.602	37.357	40.239	73.656	130.435	305.403	517.953	419.682	540.497	330.595	314.591	366.681	411.519	627.015	

FUENTE: Cuenta General del Ejercicio

DIRECCION GENERAL DE PROGRAMACION Y ESTADISTICA HACENDAL

PROVINCIA DE SANTA FE
 Total de Gastos según la clasificación por Finalidad/Función de la DIRECCION PROVINCIAL DE VIALIDAD
 Evolución 1991=100

CONCEPTOS	1991	1992	1993	1994	1995	1996	1997	1998	1999	2000	2001	2002	2003	2004	2005	2006	2007	2008	2009	2010	2011	2012	2013	
1- ADMINISTRACIÓN GUBERNAMENTAL																								
10 - Legislativa																								
20 - Judicial																								
30 - Dirección Superior Ejecutiva																100,00	83,47	86,73	127,72	133,33	94,06			
50 - Relaciones Interiores																								
60 - Administración Fiscal																								
70 - Control de la Gestión Pública																100,00	83,47	86,73	127,72	133,33	94,06			
80 - Información y Estadística Básica																								
2 - SERVICIOS DE SEGURIDAD																								
10 - Seguridad Interior																								
20 - Sistema Penal																								
3 - SERVICIOS SOCIALES																								
10 - Salud																								
20 - Promoción y Asistencia Social																								
30 - Seguridad Social																								
41 - Educación Elemental																								
42 - Educación Media y Técnica																								
43 - Educación Superior y Universitaria																								
44 - Cultura																								
45 - Deporte y Recreación																								
46 - Administración de la Educación																								
50 - Ciencia y Técnica																								
60 - Trabajo																								
70 - Vivienda y Urbanismo																								
80 - Agua Potable y Alcantarillada																								
90 - Otros Servicios Urbanos																								
4 - SERVICIOS ECONOMICOS	100,00	87,37	95,49	89,34	101,78	95,41	105,65	104,98	64,08	62,07	48,69	43,65	90,40	176,12	421,06	743,93	585,13	770,91	460,24	435,79	514,47	587,61	886,82	
10 - Energía, Combustible y Minería																								
20 - Comunicaciones																								
30 - Transporte	100,00	87,37	95,49	89,34	101,78	95,41	105,65	104,98	64,08	62,07	48,69	43,65	90,40	176,12	421,06	743,93	585,13	770,91	460,24	435,79	514,47	587,61	886,82	
40 - Ecología y Medio Ambiente																								
50 - Agricultura																								
60 - Industria																								
70 - Comercio, Turismo y Otros Servicios																								
80 - Seguro y Finanzas																								
5 - DEUDA PUBLICA					100,00	333,18	168,96	286,02	386,73	389,34	455,92	353,32	995,02	1.304,50	930,81	1.213,36	925,76	2.012,44	756,93	594,80	583,18	436,34	265,11	1.942,02
9 - NO CLASIFICADO	100,00	5,79	16,17	45,46		8,83	4,42	37,07	32,32	30,61	34,68	81,47	84,55	83,54	113,32	89,44	110,78	101,88	111,26	117,21	128,11	127,27	184,85	
TOTAL GENERAL	100,00	79,07	87,42	85,44	93,28	87,54	96,94	100,22	63,02	61,41	49,23	53,02	97,06	171,88	402,44	682,53	553,04	712,24	435,64	414,55	483,19	542,28	826,25	

FUENTE: Cuenta General del Ejercicio

DIRECCION GENERAL DE PROGRAMACION Y ESTADISTICA HACENDAL

Evolución del Resultado Financiero

de la

***DIRECCION PROVINCIAL DE
VIVIENDA Y URBANISMO***

Período: 1991-2013

PROVINCIA DE SANTA FE

Esquema Ahorro-Inversión y Financiamiento de la DIRECCION PROVINCIAL DE VIVIENDA Y URBANISMO

En miles de pesos corrientes

CONCEPTOS	1991	1992	1993	1994	1995	1996	1997	1998	1999	2000	2001	2002	2003	2004	2005	2006	2007	2008	2009	2010	2011	2012	2013
RECURSOS CORRIENTES	2.150	17.452	43.954	49.657	41.048	54.985	54.262	49.708	41.089	27.238	23.716	25.250	37.984	42.171	39.280	40.788	52.423	48.613	88.536	120.413	151.589	211.848	290.922
Ingresos Tributarios								48.236	39.716	25.924	22.546	23.819	36.519	40.578	34.155	38.707	47.704	45.939	86.079	116.269	148.801	208.558	285.993
Contribuciones Seguridad Social																							
Ingresos No Tributarios	430	470	748	1.307	1.252	1.158	1.131	840	762	714	714	1.023	974	978	4.454	1.340	3.832	1.626	1.418	3.014	1.635	2.115	3.714
Otros Ingresos Corrientes	1.720	16.982	43.206	48.350	39.796	53.827	53.131	632	611	600	456	408	491	615	672	741	887	1.049	1.038	1.130	1.152	1.176	1.215
GASTOS CORRIENTES	4.459	4.493	5.562	6.795	6.305	6.588	6.646	6.728	6.623	14.540	9.753	5.481	4.863	5.713	6.933	9.561	11.653	13.281	14.836	17.836	75.046	30.371	33.805
Remuneraciones	3.241	3.289	4.436	5.440	4.917	5.258	5.219	5.093	4.823	5.897	5.661	3.885	3.492	3.922	4.931	6.748	8.679	11.074	13.080	16.456	21.617	27.290	30.385
Otros Gastos de Consumo	1.218	1.204	1.119	1.355	1.388	1.330	1.427	1.635	1.800	1.417	1.074	5	379	379	113	628	990	440	409	284	1.076	1.307	1.448
Rentas de la Propiedad			7																				
Prestaciones de la Seguridad Social																							
Otros Gastos Corrientes										4.098		12									50.171		
Transferencias Corrientes														124	227	424	370	380	532	1.096	2.182	1.774	1.973
RESULTADO ECONOMICO	-2.309	12.959	38.392	42.862	34.743	48.397	47.616	42.980	34.466	12.698	13.963	19.769	33.121	36.459	32.347	31.227	40.769	35.332	73.700	102.577	76.543	181.477	257.117
RECURSOS DE CAPITAL	7.017	10.332	12.881	12.616	15.881	15.629	18.393	22.029	20.777	19.620	15.608	15.554	18.325	27.211	135.030	207.070	179.021	84.298	88.859	78.514	64.865	69.693	79.271
GASTOS DE CAPITAL	40.625	26.470	26.811	70.541	70.924	69.139	68.821	73.255	52.498	63.074	27.558	28.037	20.867	45.750	226.795	309.140	276.427	133.191	127.241	164.057	312.528	306.918	393.427
Inversión Real Directa	40.625	25.388	24.613	70.541	69.084	67.263	61.381	64.162	43.341	58.131	21.943	22.662	15.249	37.294	200.836	273.984	239.651	103.487	91.806	131.692	271.314	256.889	322.268
Transferencias de Capital															385	5.384	571	29	235	974	2.815	2.261	14.098
Inversión Financiera		1.082	2.198		1.840	1.876	7.440	9.093	9.157	4.943	5.615	5.375	5.618	8.456	25.574	29.771	36.204	29.675	35.201	31.390	38.400	47.767	57.061
TOTAL DE RECURSOS	9.167	27.784	56.835	62.273	56.929	70.614	72.655	71.737	61.866	46.858	39.324	40.804	56.309	69.382	174.310	247.858	231.444	132.911	177.395	198.927	216.454	281.541	370.193
TOTAL DE GASTOS	45.084	30.963	32.373	77.336	77.229	75.727	75.467	79.983	59.121	77.614	37.311	33.518	25.730	51.462	233.728	318.700	288.081	146.473	142.077	181.893	387.574	337.290	427.232
RDO. FCIERO. ANTES DE CONTRIB.	-35.917	-3.179	24.462	-15.063	-20.300	-5.113	-2.812	-8.246	2.745	-30.756	2.013	7.286	30.579	17.920	-59.418	-70.842	-56.637	-13.561	35.318	17.034	-171.120	-55.748	-57.039
CONTRIBUCIONES FIGURATIVAS	2.495	2.750	3.417	3.313	2.672	2.609	2.871	4.568	3.125	4.225	399	670	738		57.455	75.490	78.371	29.640	19.079	33.337	63.795	63.703	118.925
GASTOS FIGURATIVOS		418	842	5.533	2.423	325	1.005	1.500	1.991	202	67		17.464	2.754									
RESULTADO FINANCIERO	-33.422	-847	27.037	-17.283	-20.051	-2.829	-946	-5.178	3.879	-26.733	2.345	7.956	13.853	15.166	-1.963	4.648	21.735	16.078	54.397	50.371	-107.325	7.955	61.886
FUENTES FINANCIERAS	40.800	23.243	18.809	45.861	28.204	8.153	5.322	4.350	4.280	26.559	433	763	5.723	8.277	65.716	47.388	47.240	46.981	58.409	27.624	148.608	51.957	89.079
APLICACIONES FINANCIERAS	5.974	3.783		374					1.309		1.420	3.993	8.910	23.443	63.753	52.036	68.975	63.058	112.806	77.995	41.284	59.912	150.966
CONTR.FIG. P/APLICAC. FINANCIERAS																							
GASTOS FIG. P/ APLICAC. FINANCIERAS																							
FINANCIAMIENTO NETO	34.826	19.460	18.809	45.487	28.204	8.153	5.322	4.350	2.971	26.559	-987	-3.230	-3.187	-15.166	1.963	-4.648	-21.735	-16.078	-54.397	-50.371	107.325	-7.955	-61.886

FUENTES: Cuentas Generales del Ejercicio.

DIRECCION GENERAL DE PROGRAMACION Y ESTADISTICA HACENDAL

PROVINCIA DE SANTA FE

Dirección Provincial de Vivienda y Urbanismo - Evolución del Resultado

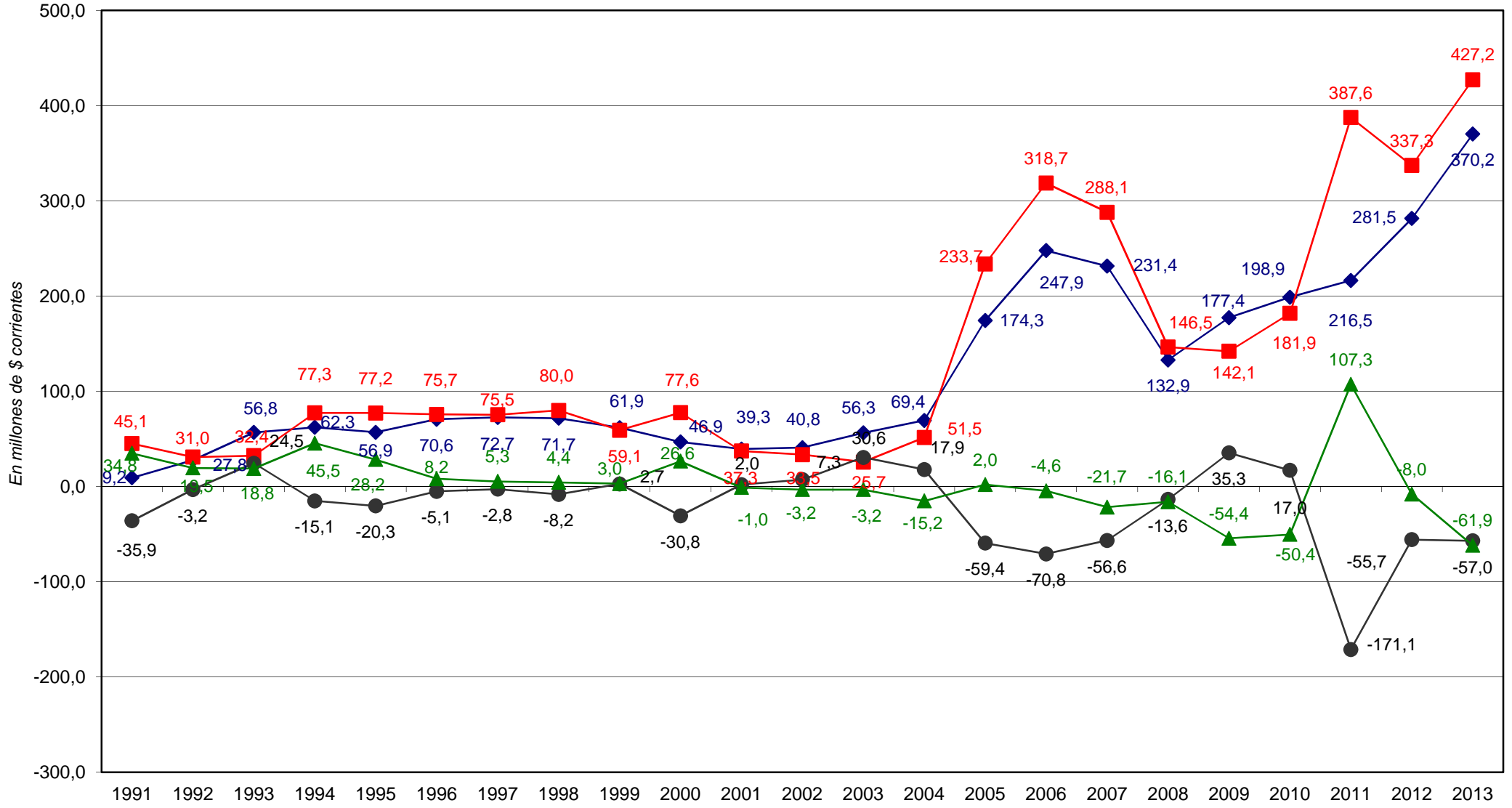

◆ Total de Recursos
 ■ Total de Gastos
 ● Rdo. Financ. sin Contrib.
 ▲ Financiamiento Neto

PROVINCIA DE SANTA FE

Esquema Ahorro-Inversión y Financiamiento de la DIRECCION PROVINCIAL DE VIVIENDA Y URBANISMO

Año 1991 = 100

CONCEPTOS	1991	1992	1993	1994	1995	1996	1997	1998	1999	2000	2001	2002	2003	2004	2005	2006	2007	2008	2009	2010	2011	2012	2013
RECURSOS CORRIENTES	100,00	811,72	2.044,37	2.309,63	1.909,21	2.557,44	2.523,81	2.312,00	1.911,12	1.266,88	1.103,07	1.174,42	1.766,70	1.961,44	1.827,00	1.897,11	2.438,26	2.261,07	4.117,94	5.600,61	7.050,63	9.853,40	13.531,26
Ingresos Tributarios								100,00	82,34	53,74	46,74	49,38	75,71	84,12	70,81	80,24	98,90	95,24	178,45	241,04	308,49	432,37	592,90
Contribuciones Seguridad Social																							
Ingresos No Tributarios	100,00	109,30	173,95	303,95	291,16	269,30	263,02	195,35	177,21	166,05	166,05	237,91	226,51	227,44	1.035,75	311,66	891,10	378,12	329,80	700,86	380,34	491,81	863,60
Otros Ingresos Corrientes	100,00	987,33	2.511,98	2.811,05	2.313,72	3.129,48	3.089,01	36,74	35,52	34,88	26,51	23,72	28,55	35,76	39,08	43,08	51,56	60,97	60,36	65,72	66,99	68,36	70,65
GASTOS CORRIENTES	100,00	100,76	124,74	152,39	141,40	147,75	149,05	150,89	148,53	326,08	218,73	122,92	109,06	128,11	155,49	214,41	261,35	297,85	332,71	400,00	1.683,01	681,13	758,13
Remuneraciones	100,00	101,48	136,87	167,85	151,71	162,23	161,03	157,14	148,81	181,95	174,67	119,87	107,73	121,01	152,16	208,20	267,79	341,68	403,57	507,75	666,97	842,03	937,50
Otros Gastos de Consumo	100,00	98,85	91,87	111,25	113,96	109,20	117,16	134,24	147,78	116,34	88,18	0,41		31,12	9,32	51,53	81,28	36,13	33,57	23,33	88,32	107,33	118,89
Rentas de la Propiedad			100,00																				
Prestaciones de la Seguridad Social																							
Otros Gastos Corrientes																							
Transferencias Corrientes																							
RESULTADO ECONOMICO	-100,00	561,24	1.662,71	1.856,30	1.504,68	2.096,02	2.062,19	1.861,41	1.492,68	549,94	604,72	856,17	1.434,43	1.578,97	1.400,92	1.352,42	1.765,66	1.530,17	3.191,86	4.442,49	3.314,98	7.859,53	11.135,42
RECURSOS DE CAPITAL	100,00	147,24	183,57	179,79	226,32	222,73	262,12	313,94	296,10	279,61	222,43	221,66	261,15	387,79	1.924,32	2.950,98	2.551,25	1.201,34	1.266,34	1.118,91	924,40	993,20	1.129,70
GASTOS DE CAPITAL	100,00	65,16	66,00	173,64	174,58	170,19	169,41	180,32	129,23	155,26	67,84	69,01	51,36	112,61	558,27	760,96	680,44	327,86	313,21	403,83	769,30	755,49	968,43
Inversión Real Directa	100,00	62,49	60,59	173,64	170,05	165,57	151,09	157,94	106,69	143,09	54,01	55,78	37,54	91,80	494,37	674,42	589,91	254,74	225,98	324,17	667,85	632,34	793,28
Transferencias de Capital																							
Inversión Financiera		100,00	203,14		170,06	173,38	687,62	840,39	846,30	456,84	518,95	496,77	519,22	781,52	2.363,60	2.751,48	3.346,04	2.742,64	3.253,31	2.901,09	3.548,96	4.414,74	5.273,63
TOTAL DE RECURSOS	100,00	303,09	620,00	679,32	621,02	770,31	792,57	782,56	674,88	511,16	428,97	445,12	614,26	756,87	1.901,49	2.703,81	2.524,75	1.449,89	1.935,15	2.170,03	2.361,23	3.071,25	4.038,32
TOTAL DE GASTOS	100,00	68,68	71,81	171,54	171,30	167,97	167,39	177,41	131,14	172,15	82,76	74,35	57,07	114,15	518,43	706,90	638,99	324,89	315,14	403,45	859,67	748,14	947,64
RDO. FCIERO. ANTES DE CONTRIB.	-100,00	-8,85	68,11	-41,94	-56,52	-14,24	-7,83	-22,96	7,64	-85,63	5,60	20,29	85,14	49,89	-165,43	-197,24	-157,69	-37,76	98,33	47,43	-476,43	-155,21	-158,81
CONTRIBUCIONES FIGURATIVAS	100,00	110,22	136,95	132,79	107,09	104,57	115,07	183,09	125,24	169,34	15,99	26,85	29,58		2.302,82	3.025,65	3.141,14	1.187,96	764,68	1.336,14	2.556,91	2.553,24	4.766,54
GASTOS FIGURATIVOS	100,00	100,00	201,44	1.323,68	579,67	77,75	240,43	358,85	476,32	48,33	16,03		4.177,99	658,85									
RESULTADO FINANCIERO	-100,00	-2,53	80,90	-51,71	-59,99	-8,46	-2,83	-15,49	11,61	-79,99	7,02	23,80	41,45	45,38	-5,87	13,91	65,03	48,11	162,76	150,71	-321,12	23,80	185,17
FUENTES FINANCIERAS	100,00	56,97	46,10	112,40	69,13	19,98	13,04	10,66	10,49	65,10	1,06	1,87	14,03	20,29	161,07	116,15	115,78	115,15	143,16	67,71	364,24	127,35	218,33
APLICACIONES FINANCIERAS	100,00	63,32		6,26					21,91		23,77	66,84	149,15	392,42	1.067,18	871,04	1.154,58	1.055,55	1.888,29	1.305,57	691,06	1.002,88	2.527,04
CONTR.FIG. P/APLICAC. FINANCIERAS																							
GASTOS FIG. P/ APLICAC. FINANCIERAS																							
FINANCIAMIENTO NETO	100,00	55,88	54,01	130,61	80,99	23,41	15,28	12,49	8,53	76,26	-2,83	-9,27	-9,15	-43,55	5,64	-13,35	-62,41	-46,17	-156,20	-144,64	308,17	-22,84	-177,70

FUENTES: Cuentas Generales del Ejercicio.

DIRECCION GENERAL DE PROGRAMACION Y ESTADISTICA HACENDAL

Evolución del Resultado Financiero

de la

INSTITUTO AUTARQUICO

PROVINCIAL DE

INDUSTRIAS PENITENCIARIAS

Período: 1991-2013

PROVINCIA DE SANTA FE

Esquema Ahorro-Inversión y Financiamiento de las INSTITUTO AUTARQUICO PROVINCIAL DE INDUSTRIAS PENITENCIARIAS

En miles de pesos corrientes

CONCEPTOS	1991	1992	1993	1994	1995	1996	1997	1998	1999	2000	2001	2002	2003	2004	2005	2006	2007	2008	2009	2010	2011	2012	2013
RECURSOS CORRIENTES	171	238	272	248	209	255	314	323	288	267	260	350	653	1.017	1.643	2.222	1.927	2.491	3.159	3.945	5.061	4.706	6.810
Ingresos Tributarios																							
Contribuciones Seguridad Social																							
Ingresos No Tributarios																							
Otros Ingresos Corrientes	171	238	272	248	209	255	314	323	288	267	260	350	653	1.017	1.643	2.222	1.927	2.491	3.159	3.945	5.061	4.706	6.810
GASTOS CORRIENTES	826	1.135	1.424	1.332	1.264	1.309	1.385	1.397	1.339	1.311	1.273	1.335	1.687	2.198	3.042	3.671	3.943	5.596	6.989	9.355	14.133	16.189	21.543
Remuneraciones	647	900	1.136	1.086	1.055	1.056	1.071	1.086	1.059	1.056	1.016	986	1.035	1.241	1.416	1.545	2.061	2.964	3.745	5.364	8.851	10.933	14.118
Otros Gastos de Consumo	179	235	288	246	209	253	314	311	280	255	257	349	652	957	1.626	2.126	1.882	2.633	3.243	3.991	5.283	5.256	7.425
Rentas de la Propiedad																							
Prestaciones de la Seguridad Social																							
Otros Gastos Corrientes																							
Transferencias Corrientes																							
RESULTADO ECONOMICO	-655	-897	-1.152	-1.084	-1.055	-1.054	-1.071	-1.074	-1.051	-1.044	-1.013	-985	-1.034	-1.181	-1.399	-1.449	-2.015	-3.105	-3.830	-5.410	-9.072	-11.483	-14.734
RECURSOS DE CAPITAL																							
GASTOS DE CAPITAL		50	42	3		2		12	8	12	66	1	1	60	111	165	345	308	360	647	78	607	950
Inversión Real Directa		50	42	3		2		12	8	12	66	1	1	60	111	165	345	308	360	647	78	607	950
Transferencias de Capital																							
Inversión Financiera																							
TOTAL DE RECURSOS	171	238	272	248	209	255	314	323	288	267	260	350	653	1.017	1.643	2.222	1.927	2.491	3.159	3.945	5.061	4.706	6.810
TOTAL DE GASTOS	826	1.185	1.466	1.335	1.264	1.311	1.385	1.409	1.347	1.323	1.339	1.336	1.688	2.258	3.153	3.836	4.288	5.904	7.349	10.002	14.212	16.797	22.494
RDO. FCIERO. ANTES DE CONTRIB.	-655	-947	-1.194	-1.087	-1.055	-1.056	-1.071	-1.086	-1.059	-1.056	-1.079	-986	-1.035	-1.241	-1.510	-1.614	-2.361	-3.413	-4.190	-6.057	-9.151	-12.091	-15.684
CONTRIBUCIONES FIGURATIVAS	655	947	1.194	1.087	1.055	1.056	1.071	1.086	1.059	1.056	1.079	986	1.035	1.241	1.510	1.645	2.361	3.382	4.190	6.057	9.264	12.091	15.684
GASTOS FIGURATIVOS																							
RESULTADO FINANCIERO															0	30	0	-30	-0	0	113	-0	-0
FUENTES FINANCIERAS														101	115	121	191	457	505	864	1.366	2.376	3.122
APLICACIONES FINANCIERAS														101	115	151	191	427	505	864	1.479	2.376	3.122
CONTR.FIG. P/APLICAC.FINANCIERAS																							
GASTOS FIG. P/ APLICAC. FINANCIERAS																							
FINANCIAMIENTO NETO															-0	-30		30			-113		

FUENTES: Cuentas Generales del Ejercicio.

DIRECCION GENERAL DE PROGRAMACION Y ESTADISTICA HACENDAL

PROVINCIA DE SANTA FE

Instituto Autárquico Provincial de Industrias Penitenciarias - Evolución del Resultado

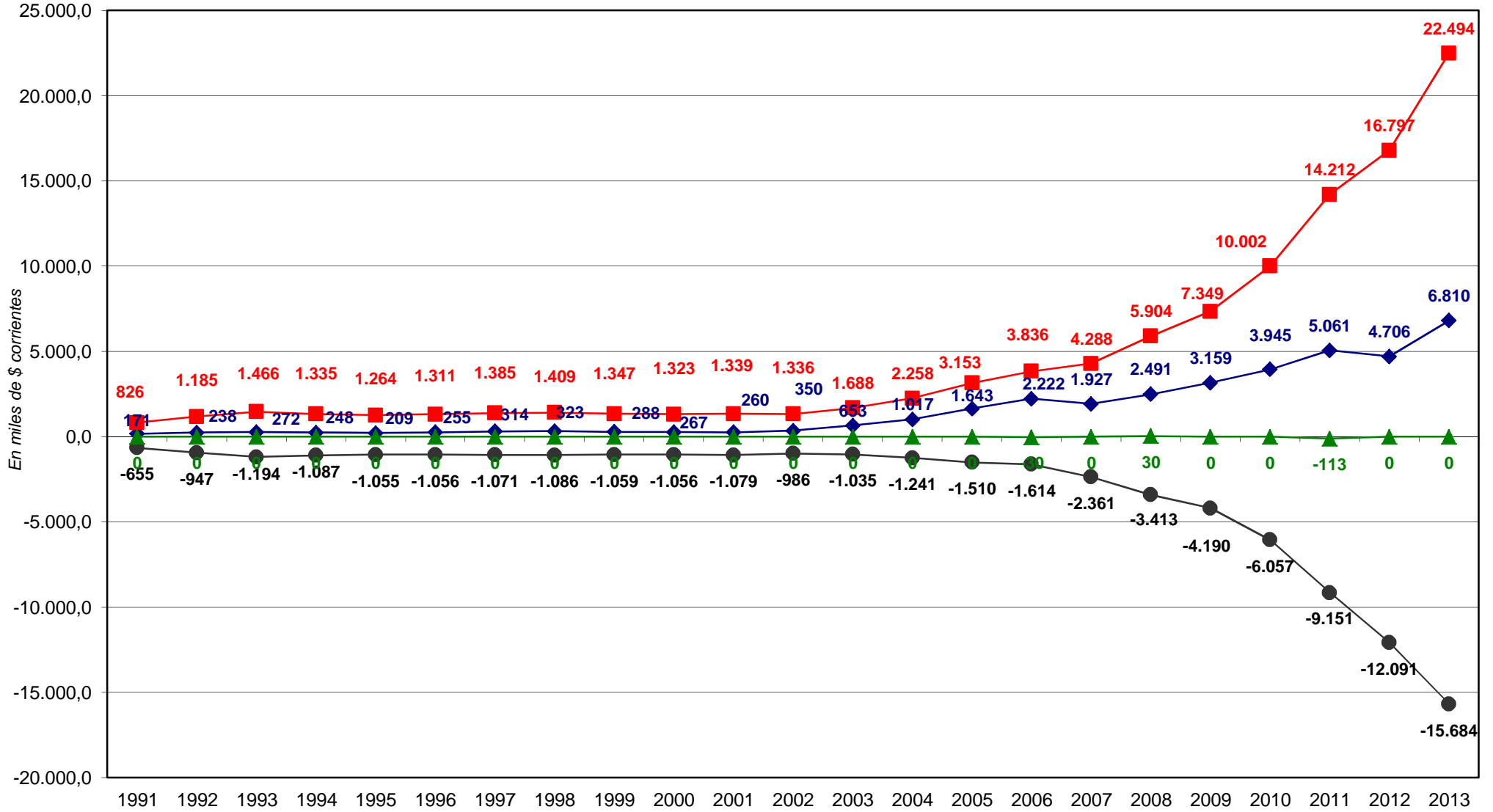

◆ Total de Recursos

■ Total de Gastos

● Rdo. Financ. sin Contrib.

▲ Financiamiento Neto

PROVINCIA DE SANTA FE

Esquema Ahorro-Inversión y Financiamiento de las INSTITUTO AUTARQUICO PROVINCIAL DE INDUSTRIAS PENITENCIARIAS

Año 1991 = 100

CONCEPTOS	1991	1992	1993	1994	1995	1996	1997	1998	1999	2000	2001	2002	2003	2004	2005	2006	2007	2008	2009	2010	2011	2012	2013
RECURSOS CORRIENTES	100,00	139,18	159,06	145,03	122,22	149,12	183,63	188,89	168,42	156,14	152,05	204,68	381,87	594,74	961,10	1.299,23	1.127,16	1.456,89	1.847,14	2.306,96	2.959,65	2.752,06	3.982,34
Ingresos Tributarios																							
Contribuciones Seguridad Social																							
Ingresos No Tributarios																							
Otros Ingresos Corrientes	100,00	139,18	159,06	145,03	122,22	149,12	183,63	188,89	168,42	156,14	152,05	204,68	381,87	594,74	961,10	1.299,23	1.127,16	1.456,89	1.847,14	2.306,96	2.959,65	2.752,06	3.982,34
GASTOS CORRIENTES	100,00	137,41	172,40	161,26	153,03	158,47	167,68	169,13	162,11	158,72	154,12	161,62	204,24	266,10	368,31	444,40	477,35	677,52	846,08	1.132,56	1.711,07	1.959,96	2.608,16
Remuneraciones	100,00	139,10	175,58	167,85	163,06	163,21	165,53	167,85	163,68	163,21	157,03	152,40	159,97	191,81	218,89	238,73	318,56	458,07	578,88	828,98	1.367,98	1.689,81	2.182,06
Otros Gastos de Consumo	100,00	131,28	160,89	137,43	116,76	141,34	175,42	173,74	156,42	142,46	143,58	194,97	364,25	534,64	908,38	1.187,79	1.051,30	1.470,72	1.811,87	2.229,84	2.951,18	2.936,43	4.148,31
Rentas de la Propiedad																							
Prestaciones de la Seguridad Social																							
Otros Gastos Corrientes																							
Transferencias Corrientes																							
RESULTADO ECONOMICO	-100,00	-136,95	-175,88	-165,50	-161,07	-160,92	-163,51	-163,97	-160,46	-159,39	-154,66	-150,38	-157,86	-180,31	-213,55	-221,23	-307,70	-474,05	-584,73	-825,96	-1.385,10	-1.753,17	-2.249,40
RECURSOS DE CAPITAL																							
GASTOS DE CAPITAL		100,00	84,00	6,00		4,00		24,00	16,00	24,00	132,00	2,00	2,00	120,00	221,94	330,70	690,16	615,16	720,74	1.294,02	156,78	1.214,72	1.900,73
Inversión Real Directa		100,00	84,00	6,00		4,00		24,00	16,00	24,00	132,00	2,00	2,00	120,00	221,94	330,70	690,16	615,16	720,74	1.294,02	156,78	1.214,72	1.900,73
Transferencias de Capital																							
Inversión Financiera																							
TOTAL DE RECURSOS	100,00	139,18	159,06	145,03	122,22	149,12	183,63	188,89	168,42	156,14	152,05	204,68	381,87	594,74	961,10	1.299,23	1.127,16	1.456,89	1.847,14	2.306,96	2.959,65	2.752,06	3.982,34
TOTAL DE GASTOS	100,00	143,46	177,48	161,62	153,03	158,72	167,68	170,58	163,08	160,17	162,11	161,74	204,36	273,37	381,75	464,42	519,13	714,76	889,71	1.210,89	1.720,56	2.033,49	2.723,21
RDO. FCIERO. ANTES DE CONTRIB.	-100,00	-144,58	-182,29	-165,95	-161,07	-161,22	-163,51	-165,80	-161,68	-161,22	-164,73	-150,53	-158,02	-189,47	-230,49	-246,47	-360,39	-521,01	-639,75	-924,74	-1.397,07	-1.845,90	-2.394,50
CONTRIBUCIONES FIGURATIVAS	100,00	144,58	182,29	165,95	161,07	161,22	163,51	165,80	161,68	161,22	164,73	150,53	158,02	189,47	230,50	251,08	360,39	516,40	639,75	924,74	1.414,30	1.845,89	2.394,50
GASTOS FIGURATIVOS																							
RESULTADO FINANCIERO																							
FUENTES FINANCIERAS														100,00	113,45	120,00	188,95	452,69	500,21	855,16	1.352,96	2.352,76	3.090,63
APLICACIONES FINANCIERAS														100,00	113,46	149,89	188,95	422,80	500,21	855,16	1.464,71	2.352,76	3.090,63
CONTR.FIG. P/APLICAC.FINANCIERAS																							
GASTOS FIG. P/ APLICAC. FINANCIERAS																							
FINANCIAMIENTO NETO																							

FUENTES: Cuentas Generales del Ejercicio.

DIRECCION GENERAL DE PROGRAMACION Y ESTADISTICA HACENDAL

Evolución del Resultado Financiero
de la

ADMINISTRACION
PROVINCIAL DE IMPUESTOS

Período: 1992-2013

PROVINCIA DE SANTA FE

Esquema Ahorro-Inversión y Financiamiento de la ADMINISTRACION PROVINCIAL DE IMPUESTOS

En miles de pesos corrientes

CONCEPTOS	1992	1993	1994	1995	1996	1997	1998	1999	2000	2001	2002	2003	2004	2005	2006	2007	2008	2009	2010	2011	2012	2013
RECURSOS CORRIENTES				17	2	2	636		100	36	111	127	108	24	58	162	177	216	530	231	151	608
Ingresos Tributarios																						
Contribuciones Seguridad Social				17	2	2	636		100	36	111	127	108	24	58	162	177	216	530	231	151	608
Ingresos No Tributarios																						
Otros Ingresos Corrientes																						
GASTOS CORRIENTES	12.341	42.432	42.833	41.541	38.585	40.124	41.128	43.247	43.954	43.168	47.128	50.371	60.169	63.721	79.856	97.359	128.100	156.511	192.675	250.870	320.242	419.242
Remuneraciones	8.054	29.876	26.882	26.038	25.121	25.533	26.655	28.786	29.066	28.514	28.648	28.498	32.276	37.082	47.592	61.122	85.260	99.088	115.517	155.636	202.605	260.964
Otros Gastos de Consumo	4.287	12.556	15.951	15.503	13.464	14.591	12.661	12.723	13.146	12.780	15.972	21.837	24.406	22.863	27.903	30.990	37.231	50.669	66.198	81.897	101.385	158.278
Rentas de la Propiedad											11	36										
Prestaciones de la Seguridad Social							1.812	1.738	1.742	1.874	2.497		3.487	3.711	4.090	4.810	5.445	6.679	10.960	13.337	16.252	
Otros Gastos Corrientes														65	271	437	164	75				
Transferencias Corrientes																						
RESULTADO ECONOMICO	-12.341	-42.432	-42.833	-41.524	-38.583	-40.122	-40.492	-43.247	-43.854	-43.132	-47.017	-50.244	-60.061	-63.697	-79.799	-97.197	-127.924	-156.295	-192.145	-250.639	-320.091	-418.634
RECURSOS DE CAPITAL									26													
GASTOS DE CAPITAL	4	45	146	18	1	8	173	5	159	419	32	172	325	1.677	292	852	5.491	893	306	1.241	318	2.609
Inversión Real Directa	4	45	146	18	1	8	173	5	159	419	32	172	325	1.677	292	852	5.491	893	306	1.241	318	2.609
Transferencias de Capital																						
Inversión Financiera																						
TOTAL DE RECURSOS				17	2	2	636		126	36	111	127	108	24	58	162	177	216	530	231	151	608
TOTAL DE GASTOS	12.345	42.477	42.979	41.559	38.586	40.132	41.301	43.252	44.113	43.587	47.160	50.543	60.494	65.398	80.149	98.211	133.591	157.405	192.982	252.111	320.560	421.851
RDO. FCIERO. ANTES DE CONTRIB.	-12.345	-42.477	-42.979	-41.542	-38.584	-40.130	-40.665	-43.252	-43.987	-43.551	-47.049	-50.416	-60.386	-65.374	-80.091	-98.049	-133.415	-157.189	-192.452	-251.881	-320.408	-421.243
CONTRIBUCIONES FIGURATIVAS	12.345	42.477	42.979	41.542	38.584	40.130	41.296	43.252	43.258	43.582	47.117	50.519	60.460	65.374	80.091	98.150	133.415	157.261	192.735	252.033	320.408	421.307
GASTOS FIGURATIVOS																				144		
RESULTADO FINANCIERO							631		-729	31	68	103	74	0	0	101	0	73	284	8	0	64
FUENTES FINANCIERAS									729				4.435	4.036	4.729	6.404	13.823	11.729	11.865	15.880	21.254	29.718
APLICACIONES FINANCIERAS													4.510	4.036	4.729	6.505	13.823	11.802	12.149	15.888	21.254	29.782
CONTR.FIG. P/APLICAC. FINANCIERAS																						
GASTOS FIG. P/ APLICAC. FINANCIERAS																						
FINANCIAMIENTO NETO									729				-75			-101		-73	-284	-8		

FUENTES: Cuentas Generales del Ejercicio.

DIRECCION GENERAL DE PROGRAMACION Y ESTADISTICA HACENDAL

PROVINCIA DE SANTA FE

Administración Provincial de Impuestos - Evolución del Resultado

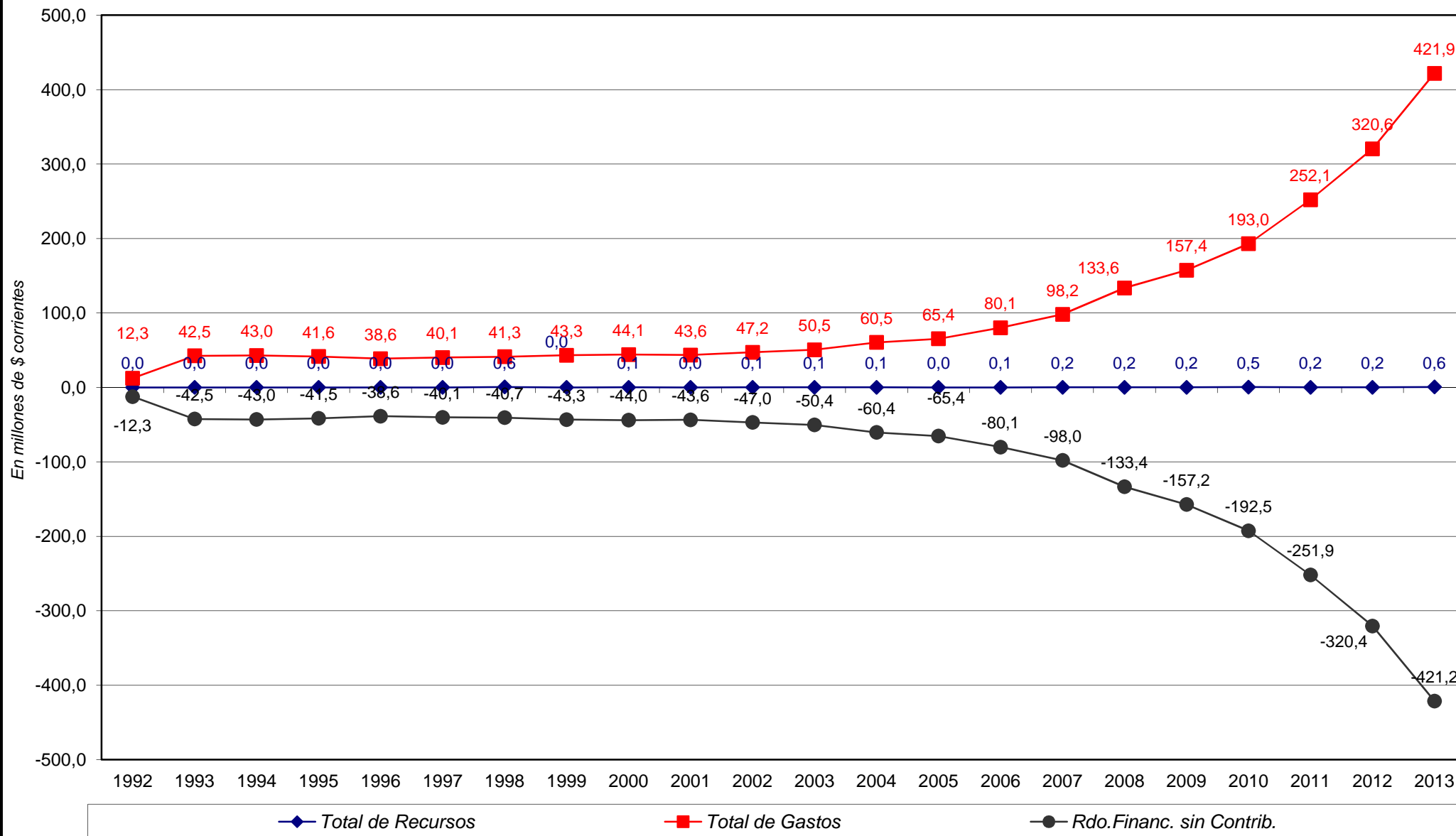

PROVINCIA DE SANTA FE

Esquema Ahorro-Inversión y Financiamiento de la ADMINISTRACION PROVINCIAL DE IMPUESTOS

Año 1992 = 100

CONCEPTOS	1992	1993	1994	1995	1996	1997	1998	1999	2000	2001	2002	2003	2004	2005	2006	2007	2008	2009	2010	2011	2012	2013
RECURSOS CORRIENTES				100,00	11,76	11,76	3.741,18		588,24	211,76	652,94	747,06	635,29	143,12	340,29	954,06	1.038,59	1.270,41	3.118,82	1.356,94	890,41	3.576,27
Ingresos Tributarios																						
Contribuciones Seguridad Social																						
Ingresos No Tributarios				100,00	11,76	11,76	3.741,18		588,24	211,76	652,94	747,06	635,29	143,12	340,29	954,06	1.038,59	1.270,41	3.118,82	1.356,94	890,41	3.576,27
Otros Ingresos Corrientes																						
GASTOS CORRIENTES	100,00	343,83	347,08	336,61	312,66	325,13	333,26	350,43	356,16	349,79	381,88	408,16	487,55	516,34	647,08	788,91	1.038,00	1.268,22	1.561,26	2.032,82	2.594,94	3.397,15
Remuneraciones	100,00	370,95	333,77	323,29	311,91	317,02	330,95	357,41	360,89	354,04	355,70	353,84	400,74	460,42	590,91	758,91	1.058,60	1.230,30	1.434,29	1.932,41	2.515,58	3.240,18
Otros Gastos de Consumo	100,00	292,89	372,08	361,63	314,07	340,35	295,33	296,78	306,65	298,11	372,57	509,38	569,30	533,31	650,89	722,89	868,47	1.181,93	1.544,15	1.910,37	2.364,94	3.692,04
Rentas de la Propiedad																						
Prestaciones de la Seguridad Social								100,00	95,92	96,14	103,42	137,80		192,44	204,80	225,74	265,44	300,50	368,58	604,87	736,01	896,92
Otros Gastos Corrientes																						
Transferencias Corrientes																						
RESULTADO ECONOMICO	-100,00	-343,83	-347,08	-336,47	-312,64	-325,11	-328,11	-350,43	-355,35	-349,50	-380,98	-407,13	-486,68	-516,14	-646,61	-787,60	-1.036,57	-1.266,47	-1.556,97	-2.030,95	-2.593,72	-3.392,22
RECURSOS DE CAPITAL																						
GASTOS DE CAPITAL	100,00	1.125,00	3.650,00	450,00	25,00	200,00	4.325,00	125,00	3.975,00	10.475,00	800,00	4.300,00	8.125,00	41.936,50	7.309,75	21.300,25	137.275,00	22.329,75	7.658,25	31.033,50	7.937,75	65.224,40
Inversión Real Directa	100,00	1.125,00	3.650,00	450,00	25,00	200,00	4.325,00	125,00	3.975,00	10.475,00	800,00	4.300,00	8.125,00	41.936,50	7.309,75	21.300,25	137.275,00	22.329,75	7.658,25	31.033,50	7.937,75	65.224,40
Transferencias de Capital																						
Inversión Financiera																						
TOTAL DE RECURSOS				100,00	11,76	11,76	3.741,18		741,18	211,76	652,94	747,06	635,29	143,12	340,29	954,06	1.038,59	1.270,41	3.118,82	1.356,94	890,41	3.576,27
TOTAL DE GASTOS	100,00	344,08	348,15	336,65	312,56	325,09	334,56	350,36	357,33	353,07	382,02	409,42	490,03	529,76	649,24	795,56	1.082,15	1.275,05	1.563,24	2.042,21	2.596,68	3.417,18
RDO. FCIERO. ANTES DE CONTRIB.	-100,00	-344,08	-348,15	-336,51	-312,55	-325,07	-329,40	-350,36	-356,31	-352,78	-381,12	-408,39	-489,15	-529,56	-648,77	-794,24	-1.080,72	-1.273,30	-1.558,94	-2.040,35	-2.595,45	-3.412,26
CONTRIBUCIONES FIGURATIVAS																						
GASTOS FIGURATIVOS	100,00	344,08	348,15	336,51	312,55	325,07	334,52	350,36	350,41	353,03	381,67	409,22	489,75	529,56	648,77	795,06	1.080,72	1.273,89	1.561,24	2.041,58	2.595,45	3.412,77
RESULTADO FINANCIERO							100,00		-115,53	4,91	10,78	16,24	11,73	0,01	-0,07	16,00	0,02	11,53	44,99	1,31	0,00	10,14
FUENTES FINANCIERAS									100,00				608,37	553,59	648,73	878,46	1.896,20	1.608,92	1.627,64	2.178,32	2.915,53	4.076,56
APLICACIONES FINANCIERAS																						
CONTR.FIG. P/APLICAC. FINANCIERAS																						
GASTOS FIG. P/ APLICAC. FINANCIERAS																						
FINANCIAMIENTO NETO									100,00				-10,29			-13,91		-9,95	-38,89	-1,16		

FUENTES: Cuentas Generales del Ejercicio.

DIRECCION GENERAL DE PROGRAMACION Y ESTADISTICA HACENDAL

Evolución del Resultado Financiero
del

***SERVICIO DE CATASTRO
E INFORMACION TERRITORIAL***

Período: 1993-2013

PROVINCIA DE SANTA FE

Esquema Ahorro-Inversión y Financiamiento de la SERVICIO DE CATASTRO E INFORMACION TERRITORIAL

En miles de pesos corrientes

CONCEPTOS	1993	1994	1995	1996	1997	1998	1999	2000	2001	2002	2003	2004	2005	2006	2007	2008	2009	2010	2011	2012	2013
RECURSOS CORRIENTES		20	78	58	76	57	71	71	169	177	204	396	421	512	900	1.015	389	743	1.314	1.013	1.112
Ingresos Tributarios																					
Contribuciones Seguridad Social																					
Ingresos No Tributarios		20	78	58	76	57	71	49	33	39	108	82	57	53	43	24	33	66	32	34	26
Otros Ingresos Corrientes								22	136	138	96	314	363	458	857	990	355	677	1.281	979	1.086
GASTOS CORRIENTES	7.264	7.275	7.382	7.191	7.185	7.670	8.266	8.697	9.399	9.260	9.179	10.858	11.821	15.108	19.841	27.247	31.279	37.247	50.328	66.935	93.088
Remuneraciones	6.255	6.365	6.452	6.374	6.353	7.002	7.731	8.160	8.066	8.005	8.120	8.962	10.459	13.531	17.693	24.446	28.512	33.686	45.958	63.294	88.314
Otros Gastos de Consumo	1.009	908	930	777	816	652	535	537	1.333	1.252	1.055	1.895	1.343	1.423	1.909	2.596	2.553	3.179	3.843	3.024	4.316
Rentas de la Propiedad																					
Prestaciones de la Seguridad Social						16															
Otros Gastos Corrientes																					
Transferencias Corrientes		2		40	16					3	4	1	19	153	239	205	215	382	527	617	457
RESULTADO ECONOMICO	-7.264,00	-7.255,00	-7.304,00	-7.133,00	-7.109,00	-7.613,00	-8.195,00	-8.626,00	-9.230,00	-9.083,00	-8.975,00	-10.461,50	-11.400,77	-14.596,74	-18.941,05	-26.232,28	-30.890,76	-36.504,58	-49.014,73	-65.921,97	-91.976,09
RECURSOS DE CAPITAL																					
GASTOS DE CAPITAL	10	5	1			28		7	29	3	54	844	513	339	304	22	56	155	1.313	1.263	2.521
Inversión Real Directa	10	5	1			28		7	29	3	54	844	513	339	304	22	56	155	1.313	1.263	2.521
Transferencias de Capital																					
Inversión Financiera																					
TOTAL DE RECURSOS		20	78	58	76	57	71	71	169	177	204	396	421	512	900	1.015	389	743	1.314	1.013	1.112
TOTAL DE GASTOS	7.274	7.280	7.383	7.191	7.185	7.698	8.266	8.704	9.428	9.263	9.233	11.702	12.334	15.447	20.145	27.269	31.336	37.402	51.642	68.198	95.609
RDO. FCIERO. ANTES DE CONTRIB.	-7.274	-7.260	-7.305	-7.133	-7.109	-7.641	-8.195	-8.633	-9.259	-9.086	-9.029	-11.306	-11.914	-14.936	-19.245	-26.254	-30.947	-36.660	-50.328	-67.185	-94.497
CONTRIBUCIONES FIGURATIVAS	7.274	7.260	7.303	7.133	7.109	7.641	8.195	8.633	9.259	9.132	9.075	11.627	12.000	14.989	19.581	26.375	30.593	36.669	50.522	67.210	94.694
GASTOS FIGURATIVOS													7	21	13	11	10	552	4	3	2
RESULTADO FINANCIERO			-2							46	46	322	80	32	323	109	-364	-542	191	22	195
FUENTES FINANCIERAS			2						106			2.330	1.721	1.569	2.038	2.779	3.388	3.608	8.041	11.935	15.737
APLICACIONES FINANCIERAS									106	4		2.651	1.801	1.602	2.361	2.888	3.024	3.066	8.232	11.957	15.933
CONTR.FIG. P/APLICAC. FINANCIERAS																					
GASTOS FIG. P/ APLICAC. FINANCIERAS																					
FINANCIAMIENTO NETO			2							-4		-321	-80	-32	-323	-109	364	542	-191	-22	-195

FUENTES: Cuentas Generales del Ejercicio.

DIRECCION GENERAL DE PROGRAMACION Y ESTADISTICA HACENDAL

PROVINCIA DE SANTA FE
Servicio de Catastro e Información Territorial - Evolución del Resultado

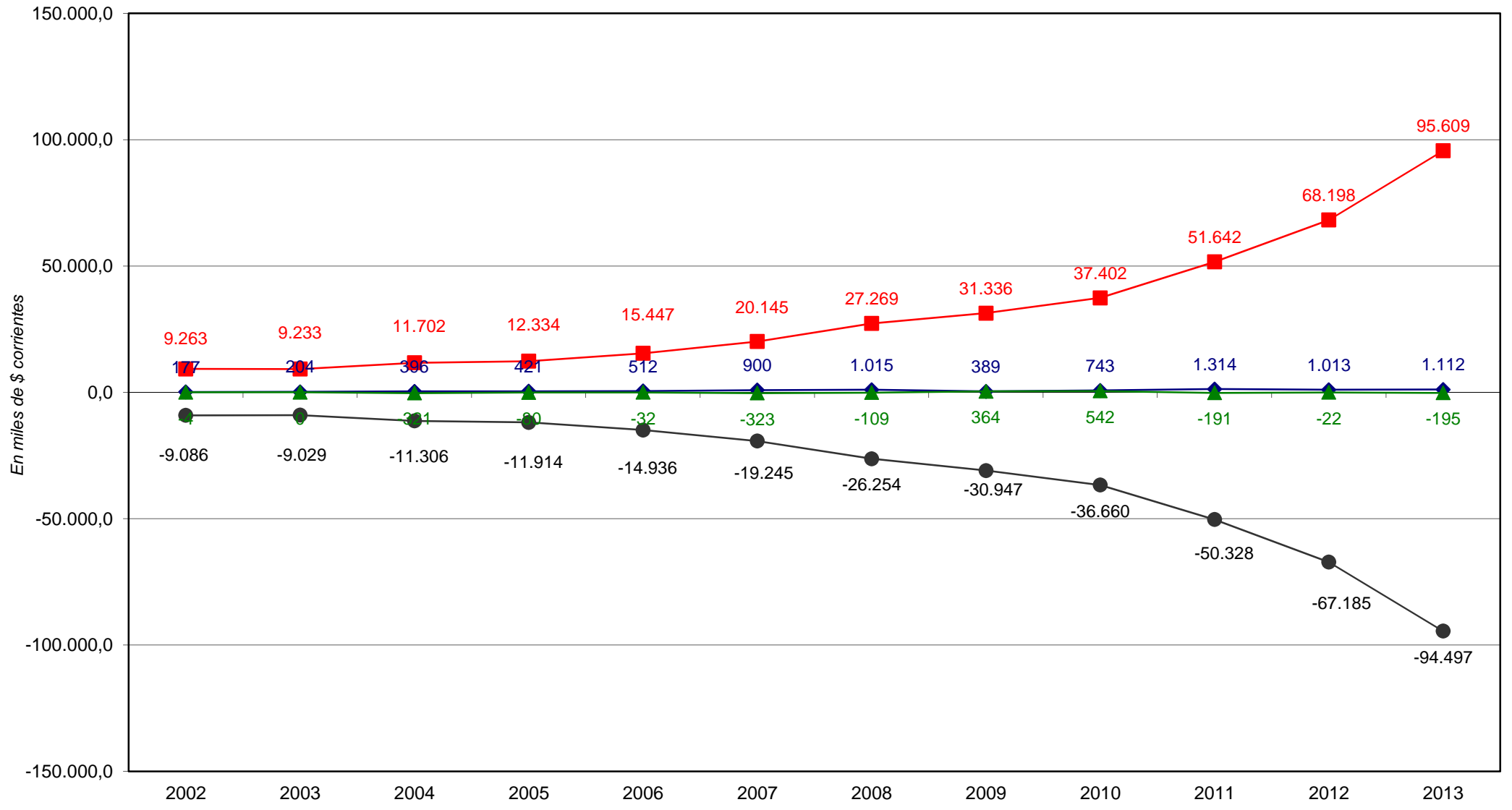

◆ Total de Recursos
 ■ Total de Gastos
 ● Rdo. Financ. sin Contrib.
 ▲ Financiamiento Neto

PROVINCIA DE SANTA FE

Esquema Ahorro-Inversión y Financiamiento de la SERVICIO DE CATASTRO E INFORMACION TERRITORIAL

Año 1993 = 100

CONCEPTOS	1993	1994	1995	1996	1997	1998	1999	2000	2001	2002	2003	2004	2005	2006	2007	2008	2009	2010	2011	2012	2013
RECURSOS CORRIENTES		100,00	390,00	290,00	380,00	285,00	355,00	355,00	845,00	885,00	1.020,00	1.980,00	2.102,70	2.557,90	4.501,15	5.074,80	1.943,25	3.714,40	6.568,25	5.066,45	5.560,20
Ingresos Tributarios																					
Contribuciones Seguridad Social		100,00	390,00	290,00	380,00	285,00	355,00	245,00	165,00	195,00	540,00	410,00	286,90	266,75	214,75	122,40	166,00	330,90	162,20	169,90	128,40
Ingresos No Tributarios																					
Otros Ingresos Corrientes																					
GASTOS CORRIENTES	100,00	100,15	101,62	99,00	98,91	105,59	113,79	119,73	129,39	127,48	126,36	149,47	162,74	207,99	273,15	375,10	430,61	512,77	692,85	921,47	1.281,50
Remuneraciones	100,00	101,76	103,15	101,90	101,57	111,94	123,60	130,46	128,95	127,98	129,82	143,28	167,22	216,33	282,86	390,82	455,82	538,55	734,75	1.011,90	1.411,90
Otros Gastos de Consumo	100,00	89,99	92,17	77,01	80,87	64,62	53,02	53,22	132,11	124,08	104,56	187,76	133,07	141,07	189,23	257,30	253,05	315,03	380,87	299,73	427,79
Rentas de la Propiedad																					
Prestaciones de la Seguridad Social																					
Otros Gastos Corrientes																					
Transferencias Corrientes		100,00		2.000,00	800,00					150,00	200,00	50,00	962,00	7.673,00	11.955,00	10.250,00	10.727,00	19.120,50	26.352,50	30.826,50	22.868,20
RESULTADO ECONOMICO	-100,00	-99,88	-100,55	-98,20	-97,87	-104,80	-112,82	-118,75	-127,06	-125,04	-123,55	-144,02	-156,95	-200,95	-260,75	-361,13	-425,26	-502,54	-674,76	-907,52	-1.266,19
RECURSOS DE CAPITAL																					
GASTOS DE CAPITAL	100,00	50,00	10,00			280,00		70,00	290,00	30,00	540,00	8.440,00	5.128,99	3.388,40	3.038,70	220,10	561,30	1.550,00	13.131,20	12.630,40	25.206,07
Inversión Real Directa	100,00	50,00	10,00			280,00		70,00	290,00	30,00	540,00	8.440,00	5.128,99	3.388,40	3.038,70	220,10	561,30	1.550,00	13.131,20	12.630,40	25.206,07
Transferencias de Capital																					
Inversión Financiera																					
TOTAL DE RECURSOS		100,00	390,00	290,00	380,00	285,00	355,00	355,00	845,00	885,00	1.020,00	1.980,00	2.102,70	2.557,90	4.501,15	5.074,80	1.943,25	3.714,40	6.568,25	5.066,45	5.560,20
TOTAL DE GASTOS	100,00	100,08	101,50	98,86	98,78	105,83	113,64	119,66	129,61	127,34	126,93	160,87	169,57	212,36	276,95	374,89	430,79	514,19	709,95	937,56	1.314,39
RDO. FCIERO. ANTES DE CONTRIB.	-100,00	-99,81	-100,43	-98,06	-97,73	-105,05	-112,66	-118,68	-127,29	-124,91	-124,13	-155,42	-163,78	-205,33	-264,57	-360,93	-425,45	-503,98	-691,89	-923,63	-1.299,10
CONTRIBUCIONES FIGURATIVAS	100,00	99,81	100,40	98,06	97,73	105,05	112,66	118,68	127,29	125,54	124,76	159,84	164,98	206,06	269,19	362,59	420,57	504,12	694,56	923,97	1.301,81
GASTOS FIGURATIVOS																					
RESULTADO FINANCIERO			-100,00						2.300,00	2.300,00	16.075,00	4.007,00	1.610,00	16.154,50	5.467,50	-18.216,50	-27.120,50	9.547,00	1.100,00	9.774,15	
FUENTES FINANCIERAS			100,00						5.300,00			116.500,00	86.034,50	78.473,50	101.906,00	138.927,00	169.406,00	180.384,50	402.030,50	596.768,00	786.852,50
APLICACIONES FINANCIERAS																					
CONTR.FIG. P/APLICAC. FINANCIERAS																					
GASTOS FIG. P/ APLICAC. FINANCIERAS																					
FINANCIAMIENTO NETO			100,00							-200,00		-16.050,00	-4.007,00	-1.609,50	-16.154,50	-5.465,00	18.217,00	27.081,00	-9.546,50	-1.100,00	-9.774,40

FUENTES: Cuentas Generales del Ejercicio.

DIRECCION GENERAL DE PROGRAMACION Y ESTADISTICA HACENDAL

Evolución del Resultado Financiero
del

***AEROPUERTO INTERNACIONAL
DE ROSARIO***

Período: 1994-2013

PROVINCIA DE SANTA FE

Esquema Ahorro-Inversión y Financiamiento de la AEROPUERTO INTERNACIONAL DE ROSARIO

En miles de pesos corrientes

CONCEPTOS	1994	1995	1996	1997	1998	1999	2000	2001	2002	2003	2004	2005	2006	2007	2008	2009	2010	2011	2012	2013
RECURSOS CORRIENTES	1.380	1.160	1.036	1.347	1.879	2.495	2.228	1.643	1.313	1.336	2.201	2.128	2.800	3.721	4.651	3.394	5.001	11.517	11.601	10.666
Ingresos Tributarios																				
Contribuciones Seguridad Social																				
Ingresos No Tributarios	1.380	1.160	1.036	1.347	1.839	2.471	2.228	1.643	1.257	1.279	2.104	2.030	2.700	3.598	4.478	3.201	4.816	11.351	11.529	10.642
Otros Ingresos Corrientes					40	24			56	57	97	98	100	123	173	193	185	166	72	24
GASTOS CORRIENTES	695	977	885	998	1.062	1.070	1.858	1.630	1.062	1.212	1.728	2.381	2.905	3.708	4.374	5.297	6.601	9.609	11.571	12.659
Remuneraciones	122	110	107	106	108	124	248	249	304	382	314	377	642	1.168	1.621	2.151	3.165	4.367	5.375	7.058
Otros Gastos de Consumo	573	867	778	892	954	946	1.610	1.381	758	831	1.414	2.004	2.263	2.540	2.754	3.145	3.437	5.242	6.196	5.601
Rentas de la Propiedad																				
Prestaciones de la Seguridad Social																				
Otros Gastos Corrientes																				
Transferencias Corrientes																				
RESULTADO ECONOMICO	685	183	151	349	817	1.425	370	13	251	124	473	-252	-104	13	277	-1.903	-1.601	1.908	30	-1.993
RECURSOS DE CAPITAL																				
GASTOS DE CAPITAL	6	377	963	1.001	1.407	713	1.213	1.785	281	40	178	184	153	217	117	122	121	1.851	263	1.122
Inversión Real Directa	6	377	963	1.001	1.407	713	1.213	1.785	281	40	178	184	153	217	117	122	121	1.851	263	1.122
Transferencias de Capital																				
Inversión Financiera																				
TOTAL DE RECURSOS	1.380	1.160	1.036	1.347	1.879	2.495	2.228	1.643	1.313	1.336	2.201	2.128	2.800	3.721	4.651	3.394	5.001	11.517	11.601	10.666
TOTAL DE GASTOS	701	1.354	1.848	1.999	2.469	1.783	3.071	3.415	1.343	1.252	1.906	2.565	3.057	3.926	4.491	5.419	6.722	11.460	11.833	13.781
RDO. FCIERO. ANTES DE CONTRIB.	679	-194	-812	-652	-590	712	-843	-1.772	-30	84	295	-437	-257	-205	160	-2.025	-1.721	57	-233	-3.115
CONTRIBUCIONES FIGURATIVAS	110	80	950	940	1.398	379							140	227		1.964	3.165	3.928		525
GASTOS FIGURATIVOS																				
RESULTADO FINANCIERO	789	-114	138	288	808	1.091	-843	-1.772	-30	84	295	-437	-116	22	160	-61	1.443	3.985	-233	-2.590
FUENTES FINANCIERAS		754		779			2.965	2.123	351	320	492	814	487	379	475	918	643	3.567	7.292	6.598
APLICACIONES FINANCIERAS											788	377	371	401	635	857	2.086	7.552	7.059	4.008
CONTR.FIG. P/APLICAC. FINANCIERAS																				
GASTOS FIG. P/ APLICAC. FINANCIERAS																				
FINANCIAMIENTO NETO		754		779			2.965	2.123	351	320	-296	437	116	-22	-160	61	-1.443	-3.985	233	2.590

FUENTES: Cuentas Generales del Ejercicio.

DIRECCION GENERAL DE PROGRAMACION Y ESTADISTICA HACENDAL

PROVINCIA DE SANTA FE

Aeropuerto Internacional de Rosario - Evolución del Resultado

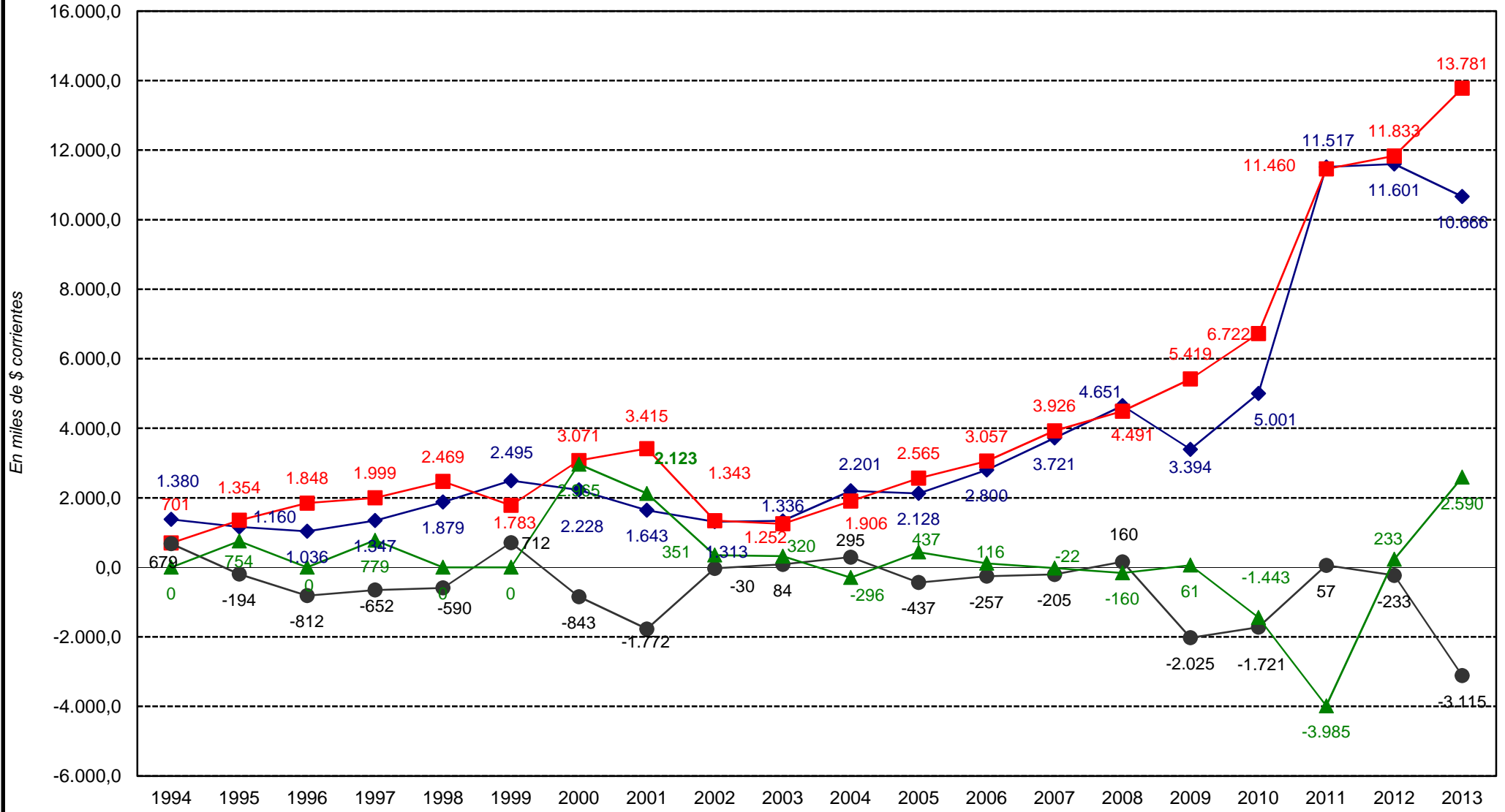

◆ Total de Recursos
 ■ Total de Gastos
 ● Rdo. Financ. sin Contrib.
 ▲ Financiamiento Neto

PROVINCIA DE SANTA FE

Esquema Ahorro-Inversión y Financiamiento de la AEROPUERTO INTERNACIONAL DE ROSARIO

Año 1994 = 100

CONCEPTOS	1994	1995	1996	1997	1998	1999	2000	2001	2002	2003	2004	2005	2006	2007	2008	2009	2010	2011	2012	2013
RECURSOS CORRIENTES	100,00	84,06	75,07	97,61	136,16	180,80	161,45	119,06	95,14	96,78	159,49	154,20	202,93	269,63	337,03	245,93	362,39	834,57	840,63	772,91
Ingresos Tributarios																				
Contribuciones Seguridad Social																				
Ingresos No Tributarios	100,00	84,06	75,07	97,61	133,26	179,06	161,45	119,06	91,09	92,68	152,46	147,12	195,68	260,75	324,50	231,97	349,00	822,52	835,42	771,19
Otros Ingresos Corrientes					100,00	60,00			140,00	141,25	242,50	244,48	250,25	306,33	432,20	481,60	461,78	415,95	179,55	59,62
GASTOS CORRIENTES	100,00	140,58	127,34	143,60	152,81	153,96	267,34	234,53	152,81	174,39	248,63	342,52	417,92	533,55	629,39	762,11	949,85	1.382,56	1.664,82	1.821,43
Remuneraciones	100,00	90,16	87,70	86,89	88,52	101,64	203,28	204,10	249,18	312,70	257,38	308,80	525,89	957,70	1.328,30	1.763,36	2.594,11	3.579,24	4.405,72	5.785,15
Otros Gastos de Consumo	100,00	151,31	135,78	155,67	166,49	165,10	280,98	241,01	132,29	144,94	246,77	349,70	394,93	443,24	480,58	548,92	599,76	914,86	1.081,24	977,49
Rentas de la Propiedad																				
Prestaciones de la Seguridad Social																				
Otros Gastos Corrientes																				
Transferencias Corrientes																				
RESULTADO ECONOMICO	100,00	26,72	22,04	50,95	119,27	208,03	54,01	1,90	36,64	18,03	69,05	-36,86	-15,19	1,85	40,40	-277,78	-233,66	278,59	4,40	-290,90
RECURSOS DE CAPITAL																				
GASTOS DE CAPITAL	100,00	6.283,33	16.050,00	16.683,33	23.450,00	11.883,33	20.216,67	29.750,00	4.683,33	658,33	2.966,67	3.068,67	2.542,00	3.624,50	1.951,50	2.031,83	2.013,83	30.850,67	4.381,33	18.703,83
Inversión Real Directa	100,00	6.283,33	16.050,00	16.683,33	23.450,00	11.883,33	20.216,67	29.750,00	4.683,33	658,33	2.966,67	3.068,67	2.542,00	3.624,50	1.951,50	2.031,83	2.013,83	30.850,67	4.381,33	18.703,83
Transferencias de Capital																				
Inversión Financiera																				
TOTAL DE RECURSOS	100,00	84,06	75,07	97,61	136,16	180,80	161,45	119,06	95,14	96,78	159,49	154,20	202,93	269,63	337,03	245,93	362,39	834,57	840,63	772,91
TOTAL DE GASTOS	100,00	193,15	263,62	285,16	352,21	254,35	438,09	487,16	191,58	178,53	271,90	365,85	436,10	560,01	640,70	772,97	958,96	1.634,78	1.688,07	1.965,92
RDO. FCIERO. ANTES DE CONTRIB.	100,00	-28,57	-119,59	-96,02	-86,89	104,86	-124,15	-260,97	-4,42	12,37	43,45	-64,30	-37,79	-30,16	23,51	-298,19	-253,52	8,43	-34,28	-458,75
CONTRIBUCIONES FIGURATIVAS	100,00	72,73	863,64	854,55	1.270,91	344,55							127,68	206,22		1.785,63	2.877,11	3.570,84		477,49
GASTOS FIGURATIVOS																				
RESULTADO FINANCIERO	100,00	-14,45	17,49	36,50	102,41	138,28	-106,84	-224,59	-3,80	10,65	37,39	-55,34	-14,72	2,79	20,24	-7,67	182,95	505,09	-29,50	-328,22
FUENTES FINANCIERAS		100,00		103,32			393,24	281,56	46,55	42,44	65,25	107,90	64,58	50,31	63,05	121,70	85,23	473,03	967,11	875,04
APLICACIONES FINANCIERAS																				
CONTR.FIG. P/APLICAC. FINANCIERAS																				
GASTOS FIG. P/ APLICAC. FINANCIERAS																				
FINANCIAMIENTO NETO		100,00		103,32			393,24	281,56	46,55	42,44	-39,26	57,91	15,41	-2,92	-21,17	8,03	-191,44	-528,54	30,87	343,46

FUENTES: Cuentas Generales del Ejercicio.

DIRECCION GENERAL DE PROGRAMACION Y ESTADISTICA HACENDAL

PROVINCIA DE SANTA FE

Total de Gastos según la clasificación por Finalidad/Función del AEROPUERTO INTERNACIONAL DE ROSARIO

Período 1994 - 2013 - En miles de pesos corrientes

CONCEPTOS	1994	1995	1996	1997	1998	1999	2000	2001	2002	2003	2004	2005	2006	2007	2008	2009	2010	2011	2012	2013
1 - ADMINISTRACION GUBERNAMENTAL																				
2 - SERVICIOS DE SEGURIDAD																				
3 - SERVICIOS SOCIALES																				
4 - SERVICIOS ECONOMICOS	701	1.354	1.848	1.999	2.469	1.783	3.071	3.415	1.344	1.252	1.906	2.565	3.057	3.926	4.491	5.419	6.722	11.460	11.833	13.781
10 - Energía, Combustible y Minería																				
20 - Comunicaciones																				
30 - Transporte	701	1.354	1.848	1.999	2.469	1.783	3.071	3.415	1.344	1.252	1.906	2.565	3.057	3.926	4.491	5.419	6.722	11.460	11.833	13.781
40 - Ecología y Medio Ambiente																				
50 - Agricultura																				
60 - Industria																				
70 - Comercio, Turismo y Otros Servicios																				
80 - Seguro y Finanzas																				
5 - DEUDA PUBLICA																				
9 - NO CLASIFICADO																				
TOTAL GENERAL	701	1.354	1.848	1.999	2.469	1.783	3.071	3.415	1.344	1.252	1.906	2.565	3.057	3.926	4.491	5.419	6.722	11.460	11.833	13.781

FUENTE: Cuenta General del Ejercicio

DIRECCION GENERAL DE PROGRAMACION Y ESTADISTICA HACENDAL

PROVINCIA DE SANTA FE

Total de Gastos según la clasificación por Finalidad/Función del AEROPUERTO INTERNACIONAL DE ROSARIO

Evolución 1994=100

CONCEPTOS	1994	1995	1996	1997	1998	1999	2000	2001	2002	2003	2004	2005	2006	2007	2008	2009	2010	2011	2012	2013
1 - ADMINISTRACION GUBERNAMENTAL																				
2 - SERVICIOS DE SEGURIDAD																				
3 - SERVICIOS SOCIALES																				
4 - SERVICIOS ECONOMICOS	100,00	193,15	263,62	285,16	352,21	254,35	438,09	487,16	191,73	178,60	271,90	365,85	436,10	560,01	640,70	772,97	958,96	1.634,78	1.688,07	1.965,93
10 - Energía, Combustible y Minería																				
20 - Comunicaciones																				
30 - Transporte	100,00	193,15	263,62	285,16	352,21	254,35	438,09	487,16	191,73	178,60	271,90	365,85	436,10	560,01	640,70	772,97	958,96	1.634,78	1.688,07	1.965,93
40 - Ecología y Medio Ambiente																				
50 - Agricultura																				
60 - Industria																				
70 - Comercio, Turismo y Otros Servicios																				
80 - Seguro y Finanzas																				
5 - DEUDA PUBLICA																				
9 - NO CLASIFICADO																				
TOTAL GENERAL	100,00	193,15	263,62	285,16	352,21	254,35	438,09	487,16	191,73	178,60	271,90	365,85	436,10	560,01	640,70	772,97	958,96	1.634,78	1.688,07	1.965,93

FUENTE: Cuenta General del Ejercicio

DIRECCION GENERAL DE PROGRAMACION Y ESTADISTICA HACENDAL

Evolución del Resultado Financiero
del

***ENTE REGULADOR DE
SERVICIOS SANITARIOS***

Período: 1995-2013

PROVINCIA DE SANTA FE

Esquema Ahorro-Inversión y Financiamiento del ENTE REGULADOR DE SERVICIOS SANITARIOS

En miles de pesos corrientes

CONCEPTOS	1995	1996	1997	1998	1999	2000	2001	2002	2003	2004	2005	2006	2007	2008	2009	2010	2011	2012	2013
RECURSOS CORRIENTES		4.604	4.210	4.368	4.831	4.997	5.236	4.779	5.543	5.415	5.740	5.676	6.052	6.732	8.185	10.698	12.071	22.036	26.575
Ingresos Tributarios																			
Contribuciones Seguridad Social		4.120	4.210	4.368	4.771	4.997	5.051	4.635	5.543	5.415	5.740	5.676	6.052	6.732	8.185	10.698	12.071	22.036	26.575
Ingresos No Tributarios		484			60		185	144											
Otros Ingresos Corrientes																			
GASTOS CORRIENTES	221	3.324	3.441	3.559	3.574	3.885	4.058	3.838	4.114	4.551	5.471	6.266	7.932	9.580	10.134	13.691	19.736	23.705	29.024
Remuneraciones	213	2.820	2.819	2.861	2.941	3.076	3.116	3.091	2.988	3.421	4.157	4.627	6.439	8.231	8.598	11.137	16.383	19.674	23.716
Otros Gastos de Consumo	8	504	622	698	633	809	942	747	1.126	1.130	1.314	1.640	1.493	1.349	1.536	2.554	3.353	4.031	5.308
Rentas de la Propiedad																			
Prestaciones de la Seguridad Social																			
Otros Gastos Corrientes																			
Transferencias Corrientes																			
RESULTADO ECONOMICO	-221	1.280	769	809	1.257	1.112	1.178	941	1.429	864	269	-590	-1.881	-2.849	-1.949	-2.993	-7.665	-1.668	-2.449
RECURSOS DE CAPITAL							1	518											
GASTOS DE CAPITAL		161	97	137	136	236	328	353	812	630	535	417	97	77	7	2.196	1.653	760	683
Inversión Real Directa		161	97	137	136	236	328	353	812	630	535	417	97	77	7	2.196	1.653	760	683
Transferencias de Capital																			
Inversión Financiera																			
TOTAL DE RECURSOS		4.604	4.210	4.368	4.831	4.997	5.237	5.297	5.543	5.415	5.740	5.676	6.052	6.732	8.185	10.698	12.071	22.036	26.575
TOTAL DE GASTOS	221	3.485	3.538	3.696	3.710	4.121	4.386	4.191	4.926	5.181	6.005	6.683	8.029	9.657	10.142	15.887	21.389	24.465	29.707
RDO. FCIERO. ANTES DE CONTRIB.	-221	1.119	672	672	1.121	876	851	1.106	618	234	-266	-947	-1.071	-2.926	-1.956	-5.189	-9.318	-2.429	-3.133
CONTRIBUCIONES FIGURATIVAS	484											60	3.049	3.322	3.300	6.286	5.251	8.471	2.504
GASTOS FIGURATIVOS								2											
RESULTADO FINANCIERO	263	1.119	672	672	1.121	876	851	1.104	618	234	-266	-947	1.071	396	1.344	1.097	-4.067	6.042	-629
FUENTES FINANCIERAS		263	750	500		59		85	690	1.109	1.961	2.067	782	2.104	1.009	1.455	7.122	2.825	9.847
APLICACIONES FINANCIERAS										1.342	1.696	1.120	1.854	2.500	2.353	2.552	3.055	8.867	9.218
CONTR.FIG. P/APLICAC. FINANCIERAS																			
GASTOS FIG. P/ APLICAC. FINANCIERAS																			
FINANCIAMIENTO NETO		263	750	500		59		85	690	-233	266	947	-1.071	-396	-1.344	-1.097	4.067	-6.042	629

FUENTES: Cuentas Generales del Ejercicio.

DIRECCION GENERAL DE PROGRAMACION Y ESTADISTICA HACENDAL

PROVINCIA DE SANTA FE

Ente Regulador de Servicios Sanitarios - Evolución del Resultado

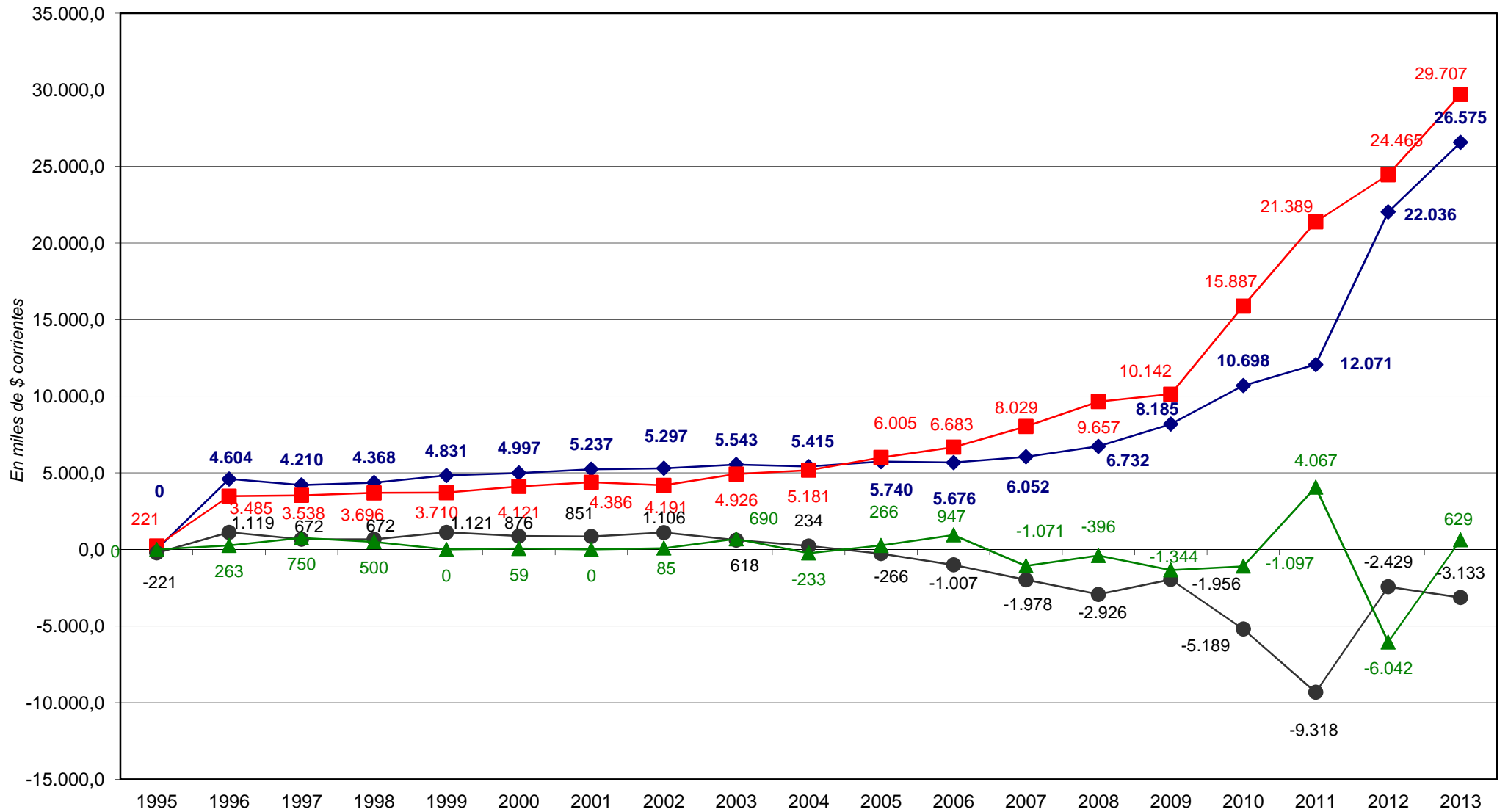

◆ Total de Recursos

■ Total de Gastos

● Rdo. Financ. sin Contrib.

▲ Financiamiento Neto

PROVINCIA DE SANTA FE

Esquema Ahorro-Inversión y Financiamiento del ENTE REGULADOR DE SERVICIOS SANITARIOS

Año 1995 = 100

CONCEPTOS	1995	1996	1997	1998	1999	2000	2001	2002	2003	2004	2005	2006	2007	2008	2009	2010	2011	2012	2013
RECURSOS CORRIENTES		100,00	91,44	94,87	104,93	108,54	113,73	103,80	120,40	117,60	124,67	123,29	131,45	146,21	177,78	232,36	262,19	478,63	577,21
Ingresos Tributarios																			
Contribuciones Seguridad Social																			
Ingresos No Tributarios		100,00	102,18	106,02	115,80	121,29	122,60	112,50	134,54	131,42	139,31	137,77	146,89	163,39	198,67	259,66	292,99	534,86	645,02
Otros Ingresos Corrientes		100,00			12,40		38,22	29,75											
GASTOS CORRIENTES	100,00	1.504,07	1.557,01	1.610,41	1.617,19	1.757,92	1.836,20	1.736,65	1.861,54	2.059,28	2.475,36	2.835,51	3.589,29	4.335,00	4.585,66	6.194,81	8.930,30	10.726,08	13.133,02
Remuneraciones	100,00	1.323,94	1.323,47	1.343,19	1.380,75	1.444,13	1.462,91	1.451,17	1.402,82	1.606,10	1.951,41	2.172,08	3.022,93	3.864,27	4.036,77	5.228,45	7.691,74	9.236,43	11.134,09
Otros Gastos de Consumo	100,00	6.300,00	7.775,00	8.725,00	7.912,50	10.112,50	11.775,00	9.337,50	14.075,00	14.125,00	16.425,50	20.499,13	18.668,50	16.868,25	19.199,88	31.924,38	41.907,13	50.388,13	66.354,56
Rentas de la Propiedad																			
Prestaciones de la Seguridad Social																			
Otros Gastos Corrientes																			
Transferencias Corrientes																			
RESULTADO ECONOMICO	-100,00	579,19	347,96	366,06	568,78	503,17	533,03	425,79	646,61	390,72	121,82	-267,11	-850,93	-1.289,03	-881,97	-1.354,09	-3.468,18	-754,97	-1.108,30
RECURSOS DE CAPITAL																			
GASTOS DE CAPITAL		100,00	60,25	85,09	84,47	146,58	203,73	219,25	504,04	391,30	332,16	258,84	60,25	47,81	4,53	1.364,14	1.026,91	472,34	424,51
Inversión Real Directa		100,00	60,25	85,09	84,47	146,58	203,73	219,25	504,04	391,30	332,16	258,84	60,25	47,81	4,53	1.364,14	1.026,91	472,34	424,51
Transferencias de Capital																			
Inversión Financiera																			
TOTAL DE RECURSOS		100,00	91,44	94,87	104,93	108,54	113,75	115,05	120,40	117,60	124,67	123,29	131,45	146,21	177,78	232,36	262,19	478,63	577,21
TOTAL DE GASTOS	100,00	1.576,92	1.600,90	1.672,40	1.678,73	1.864,71	1.984,62	1.896,38	2.228,73	2.344,34	2.717,34	3.024,07	3.633,18	4.369,83	4.588,96	7.188,60	9.678,42	11.070,19	13.442,29
RDO. FCIERO. ANTES DE CONTRIB.	-100,00	506,33	304,07	304,07	507,24	396,38	385,07	500,45	279,41	105,66	-120,16	-455,67	-894,82	-1.323,86	-885,28	-2.347,87	-4.216,29	-1.099,07	-1.417,56
CONTRIBUCIONES FIGURATIVAS	100,00											12,35	629,95	686,35	681,88	1.298,77	1.084,98	1.750,19	517,31
GASTOS FIGURATIVOS																			
RESULTADO FINANCIERO	100,00	425,48	255,51	255,51	426,24	333,08	323,57	419,77	234,79	88,78	-100,97	-360,17	407,38	150,65	510,97	417,21	-1.546,27	2.297,32	-239,17
FUENTES FINANCIERAS		100,00	285,17	190,11		22,43		32,32	262,36	421,67	745,76	785,95	297,43	800,06	383,75	553,08	2.707,87	1.074,23	3.744,24
APLICACIONES FINANCIERAS										100,00	126,36	83,44	138,13	186,32	175,34	190,14	227,64	660,74	686,91
CONTR.FIG. P/APLICAC. FINANCIERAS																			
GASTOS FIG. P/ APLICAC. FINANCIERAS																			
FINANCIAMIENTO NETO		100,00	285,17	190,11		22,43		32,32	262,36	-88,59	100,97	360,18	-407,38	-150,65	-510,98	-417,16	1.546,29	-2.297,32	239,17

FUENTES: Cuentas Generales del Ejercicio.

DIRECCION GENERAL DE PROGRAMACION Y ESTADISTICA HACENDAL

PROVINCIA DE SANTA FE

Total de Gastos por Finalidad/Función del ENTE REGULADOR DE SERVICIOS SANITARIOS

Período 1995 - 2013 - En miles de pesos corrientes

CONCEPTOS	1995	1996	1997	1998	1999	2000	2001	2002	2003	2004	2005	2006	2007	2008	2009	2010	2011	2012	2013
1 - ADMINISTRACION GUBERNAMENTAL																			
2 - SERVICIOS DE SEGURIDAD																			
3 - SERVICIOS SOCIALES	221	3.485	3.538	3.696	3.710	4.121	4.386	4.193	4.925	5.181	6.005	6.683	8.029	9.657	10.142	15.887	21.389	24.465	29.707
10 - Salud																			
20 - Promoción y Asistencia Social																			
30 - Seguridad Social																			
41 - Educación Elemental																			
42 - Educación Media y Técnica																			
43 - Educación Superior y Universitaria																			
44 - Cultura																			
45 - Deporte y Recreación																			
46 - Administración de la Educación																			
50 - Ciencia y Técnica																			
60 - Trabajo																			
70 - Vivienda y Urbanismo																			
80 - Agua Potable y Alcantarillada	221	3.485	3.538	3.696	3.710	4.121	4.386	4.193	4.925	5.181	6.005	6.683	8.029	9.657	10.142	15.887	21.389	24.465	29.707
90 - Otros Servicios Urbanos																			
4 - SERVICIOS ECONOMICOS																			
5 - DEUDA PUBLICA																			
9 - NO CLASIFICADO																			
TOTAL GENERAL	221	3.485	3.538	3.696	3.710	4.121	4.386	4.193	4.925	5.181	6.005	6.683	8.029	9.657	10.142	15.887	21.389	24.465	29.707

FUENTE: Cuenta General del Ejercicio

DIRECCION GENERAL DE PROGRAMACION Y ESTADISTICA HACENDAL

PROVINCIA DE SANTA FE

Total de Gastos por Finalidad/Función del ENTE REGULADOR DE SERVICIOS SANITARIOS

Evolución 1995=100

CONCEPTOS	1995	1996	1997	1998	1999	2000	2001	2002	2003	2004	2005	2006	2007	2008	2009	2010	2011	2012	2013
1 - ADMINISTRACION GUBERNAMENTAL																			
2 - SERVICIOS DE SEGURIDAD																			
3 - SERVICIOS SOCIALES	100,00	1.576,92	1.600,90	1.672,40	1.678,73	1.864,71	1.984,62	1.897,29	2.228,51	2.344,34	2.717,34	3.024,08	3.633,18	4.369,83	4.588,95	7.188,61	9.678,43	11.070,19	13.442,29
10 - Salud																			
20 - Promoción y Asistencia Social																			
30 - Seguridad Social																			
41 - Educación Elemental																			
42 - Educación Media y Técnica																			
43 - Educación Superior y Universitaria																			
44 - Cultura																			
45 - Deporte y Recreación																			
46 - Administración de la Educación																			
50 - Ciencia y Técnica																			
60 - Trabajo																			
70 - Vivienda y Urbanismo																			
80 - Agua Potable y Alcantarillada	100,00	1.576,92	1.600,90	1.672,40	1.678,73	1.864,71	1.984,62	1.897,29	2.228,51	2.344,34	2.717,34	3.024,08	3.633,18	4.369,83	4.588,95	7.188,61	9.678,43	11.070,19	13.442,29
90 - Otros Servicios Urbanos																			
4 - SERVICIOS ECONOMICOS																			
5 - DEUDA PUBLICA																			
9 - NO CLASIFICADO																			
TOTAL GENERAL	100,00	1.576,92	1.600,90	1.672,40	1.678,73	1.864,71	1.984,62	1.897,29	2.228,51	2.344,34	2.717,34	3.024,08	3.633,18	4.369,83	4.588,95	7.188,61	9.678,43	11.070,19	13.442,29

FUENTE: Cuenta General del Ejercicio

DIRECCION GENERAL DE PROGRAMACION Y ESTADISTICA HACENDAL

Evolución del Resultado Financiero

de la

***CAJA DE ASISTENCIA
SOCIAL DE LA PROVINCIA
(LOTERIA)***

Período: 1999-2013

PROVINCIA DE SANTA FE

Esquema Ahorro-Inversión y Financiamiento de la CAJA DE ASISTENCIA SOCIAL DE LA PROVINCIA - LOTERIA

En miles de pesos corrientes

CONCEPTOS	1999	2000	2001	2002	2003	2004	2005	2006	2007	2008	2009	2010	2011	2012	2013
RECURSOS CORRIENTES	50.881	57.844	46.099	36.005	43.402	55.513	75.467	85.630	116.476	1.131.153	1.361.399	1.693.174	2.307.577	2.904.042	3.727.693
Ingresos Tributarios	3														
Contribuciones Seguridad Social															
Ingresos No Tributarios	50.878	57.844	46.099	36.005	43.402	55.513	75.467	85.630	116.476	905.437	1.107.294	1.394.194	1.899.035	2.283.067	2.840.488
Otros Ingresos Corrientes										225.716	254.105	298.980	408.542	620.975	887.205
GASTOS CORRIENTES	27.433	28.663	24.506	23.294	28.523	35.478	46.301	59.621	77.080	1.048.791	1.250.385	1.494.177	2.045.286	2.499.239	3.218.698
Remuneraciones	3.692	3.693	3.631	3.578	3.600	3.981	4.709	6.518	8.722	12.869	14.874	17.958	24.648	40.562	56.071
Otros Gastos de Consumo	19.211	19.018	16.411	16.467	21.294	26.802	35.918	46.339	60.069	293.852	349.832	424.723	585.124	675.035	855.623
Rentas de la Propiedad															
Prestaciones de la Seguridad Social															
Otros Gastos Corrientes										722.926	862.848	1.013.129	1.387.441	1.710.758	2.217.032
Transferencias Corrientes	4.530	5.952	4.464	3.249	3.629	4.695	5.675	6.765	8.289	19.144	22.831	38.366	48.073	72.884	89.972
RESULTADO ECONOMICO	23.448	29.181	21.593	12.711	14.879	20.035	29.166	26.008	39.396	82.362	111.013	198.997	262.291	404.803	508.994
RECURSOS DE CAPITAL															
GASTOS DE CAPITAL	5	26	13	22	28	241	105	200	77	355	40	509	204	204	1.585
Inversión Real Directa	5	26	13	22	28	241	105	200	77	355	40	509	204	204	1.585
Transferencias de Capital															
Inversión Financiera															
TOTAL DE RECURSOS	50.881	57.844	46.099	36.005	43.402	55.513	75.467	85.630	116.476	1.131.153	1.361.399	1.693.174	2.307.577	2.904.042	3.727.693
TOTAL DE GASTOS	27.438	28.689	24.519	23.316	28.551	35.719	46.406	59.821	77.157	1.049.146	1.250.425	1.494.686	2.045.490	2.499.443	3.220.283
RDO. FCIERO. ANTES DE CONTRIB.	23.443	29.155	21.580	12.689	14.851	19.794	29.061	25.809	39.319	82.007	110.973	198.489	262.087	404.599	507.410
CONTRIBUCIONES FIGURATIVAS															
GASTOS FIGURATIVOS	23.441	29.155	21.580	12.736	14.851	18.410	23.806	32.448	37.969	67.033	97.206	194.406	260.994	386.711	482.792
RESULTADO FINANCIERO	2			-47		1.384	5.255	-6.639	1.350	14.974	13.767	4.083	1.094	17.888	24.618
FUENTES FINANCIERAS				47		6.486	6.650	14.405	19.727	77.915	91.518	133.077	193.599	236.113	307.069
APLICACIONES FINANCIERAS						7.870	11.905	7.766	21.077	92.889	105.285	137.160	194.693	254.001	331.687
CONTR.FIG. P/APLICAC. FINANCIERAS															
GASTOS FIG. P/ APLICAC. FINANCIERAS															
FINANCIAMIENTO NETO				47		-1.384	-5.255	6.639	-1.350	-14.974	-13.767	-4.083	-1.094	-17.888	-24.618

FUENTES: Cuentas Generales del Ejercicio.

DIRECCION GENERAL DE PROGRAMACION Y ESTADISTICA HACENDAL

PROVINCIA DE SANTA FE
CAJA DE ASISTENCIA SOCIAL LOTERIA - EVOLUCION DEL RESULTADO

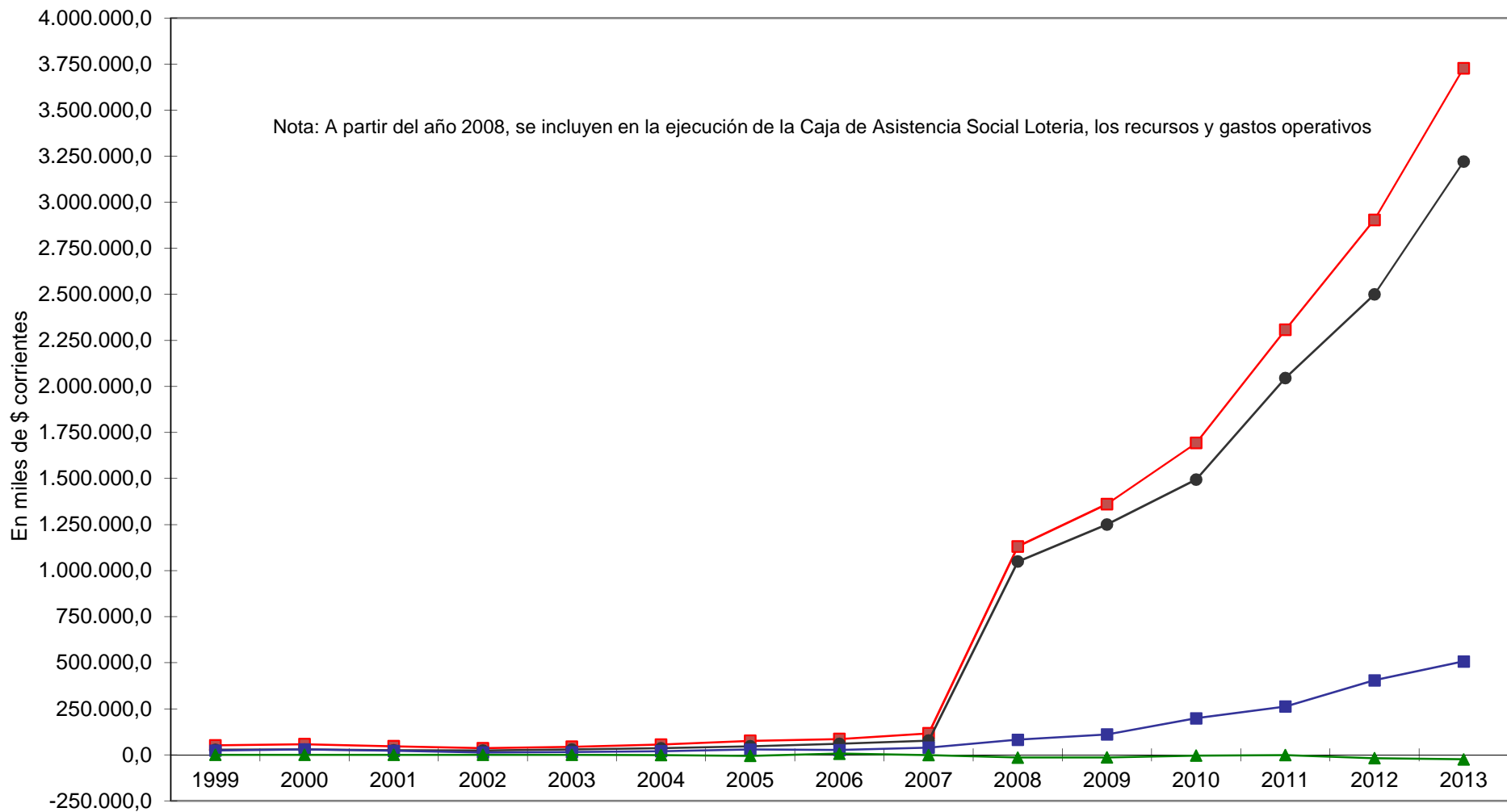

■ **Total de Recursos**
 ● **Total de Gastos**
 ■ **Rdo. Financ. sin Contrib.**
 ▲ **Financiamiento Neto**

PROVINCIA DE SANTA FE

Esquema Ahorro-Inversión y Financiamiento de la CAJA DE ASISTENCIA SOCIAL DE LA PROVINCIA - LOTERIA

Año 1999 = 100

CONCEPTOS	1999	2000	2001	2002	2003	2004	2005	2006	2007	2008	2009	2010	2011	2012	2013
RECURSOS CORRIENTES	100,00	113,68	90,60	70,76	85,30	109,10	148,32	168,29	228,92	2.223,13	2.675,65	3.327,71	4.535,24	5.707,52	7.326,30
Ingresos Tributarios	100,00														
Contribuciones Seguridad Social															
Ingresos No Tributarios	100,00	113,69	90,61	70,77	85,31	109,11	148,33	168,30	228,93	1.779,62	2.176,37	2.740,27	3.732,53	4.487,34	5.582,94
Otros Ingresos Corrientes															
GASTOS CORRIENTES	100,00	104,48	89,33	84,91	103,97	129,33	168,78	217,33	280,98	3.823,10	4.557,96	5.446,64	7.455,57	9.110,34	11.732,94
Remuneraciones	100,00	100,03	98,35	96,91	97,51	107,83	127,53	176,54	236,23	348,57	402,88	486,41	667,60	1.098,66	1.518,72
Otros Gastos de Consumo	100,00	99,00	85,43	85,72	110,84	139,51	186,96	241,21	312,68	1.529,60	1.821,00	2.210,83	3.045,78	3.513,79	4.453,82
Rentas de la Propiedad															
Prestaciones de la Seguridad Social															
Otros Gastos Corrientes															
Transferencias Corrientes	100,00	131,39	98,54	71,72	80,11	103,64	125,27	149,33	182,98	422,60	503,99	846,93	1.061,20	1.608,91	1.986,15
RESULTADO ECONOMICO	100,00	124,45	92,09	54,21	63,46	85,44	124,38	110,92	168,01	351,25	473,45	848,68	1.118,61	1.726,39	2.170,74
RECURSOS DE CAPITAL															
GASTOS DE CAPITAL	100,00	520,00	260,00	440,00	560,00	4.820,00	2.096,60	3.993,00	1.531,80	7.101,60	798,40	10.175,40	4.080,60	4.079,20	31.692,60
Inversión Real Directa	100,00	520,00	260,00	440,00	560,00	4.820,00	2.096,60	3.993,00	1.531,80	7.101,60	798,40	10.175,40	4.080,60	4.079,20	31.692,60
Transferencias de Capital															
Inversión Financiera															
TOTAL DE RECURSOS	100,00	113,68	90,60	70,76	85,30	109,10	148,32	168,29	228,92	2.223,13	2.675,65	3.327,71	4.535,24	5.707,52	7.326,30
TOTAL DE GASTOS	100,00	104,56	89,36	84,98	104,06	130,18	169,13	218,02	281,20	3.823,70	4.557,28	5.447,50	7.454,95	9.109,42	11.736,58
RDO. FCIERO. ANTES DE CONTRIB.	100,00	124,37	92,05	54,13	63,35	84,43	123,96	110,09	167,72	349,81	473,38	846,69	1.117,98	1.725,88	2.164,44
CONTRIBUCIONES FIGURATIVAS															
GASTOS FIGURATIVOS	100,00	124,38	92,06	54,33	63,35	78,54	101,56	138,42	161,98	285,96	414,69	829,34	1.113,41	1.649,72	2.059,60
RESULTADO FINANCIERO	100,00			-2.350,00		69.200,00	262.727,50	-331.949,00	67.482,50	748.693,00	688.354,50	204.134,50	54.680,00	894.396,50	1.230.902,05
FUENTES FINANCIERAS				100,00		13.800,00	14.148,98	30.649,60	41.972,47	165.776,19	194.718,13	283.142,34	411.912,72	502.367,38	653.337,64
APLICACIONES FINANCIERAS						100,00	151,26	98,68	267,81	1.180,29	1.337,80	1.742,82	2.473,86	3.227,45	4.214,57
CONTR.FIG. P/APLICAC. FINANCIERAS															
GASTOS FIG. P/APLICAC. FINANCIERAS															
FINANCIAMIENTO NETO				100,00		-2.944,68	-11.179,85	14.125,47	-2.871,60	-31.859,26	-29.291,74	-8.686,55	-2.326,79	-38.059,43	-52.378,80

FUENTES: Cuentas Generales del Ejercicio.

DIRECCION GENERAL DE PROGRAMACION Y ESTADISTICA HACENDAL

PROVINCIA DE SANTA FE

Esquema Ahorro-Inversión y Financiamiento de la CAJA DE ASISTENCIA SOCIAL DE LA PROVINCIA - LOTERIA

En miles de pesos corrientes

CONCEPTOS	1999	2000	2001	2002	2003	2004	2005	2006	2007	2008	2009	2010	2011	2012	2013
RECURSOS CORRIENTES	50.881	57.844	46.099	36.005	43.402	55.513	75.467	85.630	116.476	1.131.153	1.361.399	1.693.174	2.307.577	2.904.042	3.727.693
INGRESOS TRIBUTARIOS	3														
Sobre los Ingresos															
Ganancias															
Otros															
Sobre el Patrimonio															
Activos															
Inmobiliario															
Patente Unica s/Vehiculos															
Bienes Personales															
Otros															
Sobre la Prod.,Consumo y Transac.															
Valor Agregado															
Intemos Unificados															
Combustibles Líquidos															
Consumo Energía Electrica															
Sellos y Tasas Retrib. de Serv.															
Ingresos Brutos															
Otros															
Otros Tributos de Origen Nacional															
Otros Tributos de Origen Provincial															
Régimen de Garantía y Fondos Nac.	3														
CONTRIBUCION A LA SEGURIDAD SOCIAL															
INGRESOS NO TRIBUTARIOS	50.878	57.844	46.099	36.005	43.402	55.513	75.467	85.630	116.476	905.437	1.107.294	1.394.194	1.899.035	2.283.067	2.840.488
Tasas y Tarifas															
Derechos															
Otros	50.878	57.844	46.099	36.005	43.402	55.513	75.467	85.630	116.476	905.437	1.107.294	1.394.194	1.899.035	2.283.067	2.840.488
OTROS INGRESOS CORRIENTES										225.716	254.105	298.980	408.542	620.975	887.205
Vta de Bs y Ss/Ingresos de Operac.															
Rentas de la Propiedad															
Transferencias Corrientes										225.716	254.105	298.980	408.542	620.975	887.205
GASTOS CORRIENTES	27.433	28.663	24.506	23.294	28.523	35.478	46.301	59.621	77.080	1.048.791	1.250.385	1.494.177	2.045.286	2.499.239	3.218.698
REMUNERACIONES	3.692	3.693	3.631	3.578	3.600	3.981	4.709	6.518	8.722	12.869	14.874	17.958	24.648	40.562	56.071
OTROS GASTOS DE CONSUMO	19.211	19.018	16.411	16.467	21.294	26.802	35.918	46.339	60.069	293.852	349.832	424.723	585.124	675.035	855.623
Bienes de Consumo	136	111	90	119	145	262	305	320	412	536	510	719	904	952	1.074
Servicios No Personales	19.075	18.907	16.321	16.348	21.149	26.541	35.613	46.019	59.657	293.316	349.322	424.005	584.220	674.083	854.549
Otros															
RENTAS DE LA PROPIEDAD															
PRESTACIONES DE LA SEG. SOCIAL										722.926	862.848	1.013.129	1.387.441	1.710.758	2.217.032
OTROS GASTOS CORRIENTES	4.530	5.952	4.464	3.249	3.629	4.695	5.675	6.765	8.289	19.144	22.831	38.366	48.073	72.884	89.972
TRANSFERENCIAS CORRIENTES	1	1	1	1	1	1	1	1	12	7.423	9.151	12.003	15.109	19.476	26.228
Al Sector Privado	4.529	5.951	4.463	3.248	3.628	4.694	5.674	6.764	8.277	11.721	13.680	26.363	32.963	53.408	63.744
A Instit.Provinciales y Municipales															
Coparticipación a MMCC															
Otras	4.529	5.951	4.463	3.248	3.628	4.694	5.674	6.764	8.277						
Otras Transferencias															
RESULTADO ECONOMICO	23.448	29.181	21.593	12.711	14.879	20.035	29.166	26.008	39.396	82.362	111.013	198.997	262.291	404.803	508.994
RECURSOS DE CAPITAL															
PROPIOS															
TRANSFERENCIAS DE CAPITAL															
RECUPERACION DE PRETAMOS															
GASTOS DE CAPITAL	5	26	13	22	28	241	105	200	77	355	40	509	204	204	1.585
INVERSION REAL DIRECTA	5	26	13	22	28	241	105	200	77	355	40	509	204	204	1.585
Bienes Preexistentes															
Construcciones															
Maquinarias y Equipos	5	26	13	22	28	241	105	200	77	355	40	509	204	204	1.585
Otros															
TRANSFERENCIAS DE CAPITAL															
INVERSION FINANCIERA															
TOTAL DE RECURSOS	50.881	57.844	46.099	36.005	43.402	55.513	75.467	85.630	116.476	1.131.153	1.361.399	1.693.174	2.307.577	2.904.042	3.727.693
TOTAL DE GASTOS	27.438	28.689	24.519	23.316	28.551	35.719	46.406	59.821	77.157	1.049.146	1.250.425	1.494.686	2.045.490	2.499.443	3.220.283
RESULT. FINANC. ANTES DE CONTRIBUC.	23.443	29.155	21.580	12.689	14.851	19.794	29.061	25.809	39.319	82.007	110.973	198.489	262.087	404.599	507.410
CONTRIBUCIONES FIGURATIVAS															
GASTOS FIGURATIVOS	23.441	29.155	21.580	12.736	14.851	18.410	23.806	32.448	37.969	67.033	97.206	194.406	260.994	386.711	482.792
RESULTADO FINANCIERO	2			-47		1.384	5.255	-6.639	1.350	14.974	13.767	4.083	1.094	17.888	24.618
FUENTES FINANCIERAS				47		6.486	6.650	14.405	19.727	77.915	91.518	133.077	193.599	236.113	307.069
DISMINUCION DE LA INVERSION FCIERA.				47											
ENDEUD. PUBLICO E INCREM.PASIVO						6.486	5.266	7.766	19.727	76.565	75.194	102.986	159.426	200.846	253.914
INCREMENTO DEL PATRIMONIO										1.350	16.324	30.091	34.173	35.267	53.155
APLICACIONES FINANCIERAS						7.870	11.905	7.766	21.077	92.889	105.285	137.160	194.693	254.001	331.687
INVERSION FINANCIERA						7.870	11.905	7.766	21.077	92.889	105.285	137.160	194.693	254.001	331.687
AMORT.DEUDA Y DISM. DE PASIVOS															
CONTR.FIG. P/APLICAC. FINANCIERAS															
GASTOS FIG. P/APLICAC. FINANCIERAS															
FINANCIAMIENTO NETO				47		-1.384	-5.255	6.639	-1.350	-14.974	-13.767	-4.083	-1.094	-17.888	-24.618

FUENTES: Cuentas Generales del Ejercicio.

PROVINCIA DE SANTA FE

Total de Gastos según la clasificación por Finalidad/Función de la CAJA DE ASISTENCIA SOCIAL DE LA PROVINCIA

Período 1999 - 2013 - En miles de pesos corrientes

CONCEPTOS	1999	2000	2001	2002	2003	2004	2005	2006	2007	2008	2009	2010	2011	2012	2013
1 - ADMINISTRACIÓN GUBERNAMENTAL	27.436	28.688	24.518	23.315	28.551	34.751	45.768	58.749	77.085	1.049.075	1.250.229	26.378	32.978	53.423	63.759
10 - Legislativa															
20 - Judicial															
30 - Dirección Superior Ejecutiva	27.436	28.688	24.518	23.315	26.206	31.449	41.432	53.330	70.142	1.037.342	1.236.527	26.378	32.978	53.423	63.759
50 - Relaciones Interiores					2.345	3.302	4.336	5.419	6.943	11.733	13.702				
60 - Administración Fiscal															
70 - Control de la Gestión Pública															
80 - Información y Estadística Básica															
2 - SERVICIOS DE SEGURIDAD															
10 - Seguridad Interior															
20 - Sistema Penal															
3 - SERVICIOS SOCIALES	1	1	1	1											
10 - Salud															
20 - Promoción y Asistencia Social															
30 - Seguridad Social															
41 - Educación Elemental															
42 - Educación Media y Técnica															
43 - Educación Superior y Universitaria															
44 - Cultura															
45 - Deporte y Recreación															
46 - Administración de la Educación															
50 - Ciencia y Técnica															
60 - Trabajo															
70 - Vivienda y Urbanismo															
80 - Agua Potable y Alcantarillada															
90 - Otros Servicios Urbanos												1.468.294	2.012.511	2.446.021	3.156.524
4 - SERVICIOS ECONOMICOS															
10 - Energía, Combustible y Minería															
20 - Comunicaciones															
30 - Transporte															
40 - Ecología y Medio Ambiente															
50 - Agricultura															
60 - Industria															
70 - Comercio, Turismo y Otros Servicios															
80 - Seguro y Finanzas												1.468.294	2.012.511	2.446.021	3.156.524
5 - DEUDA PUBLICA						968	638	1.072	72	72	196	13			
9 - NO CLASIFICADO	23.441	29.155	21.580	12.736	14.851	18.410	23.806	32.448	37.969	67.033	97.206	194.406	260.994	386.711	482.792
TOTAL GENERAL	50.878	57.844	46.099	36.052	43.402	54.129	70.212	92.269	115.126	1.116.179	1.347.632	1.689.091	2.306.483	2.886.154	3.703.075

FUENTE: Cuenta General del Ejercicio

DIRECCION GENERAL DE PROGRAMACION Y ESTADISTICA HACENDAL

PROVINCIA DE SANTA FE

Total de Gastos según la clasificación por Finalidad/Función de la CAJA DE ASISTENCIA SOCIAL DE LA PROVINCIA

Evolución 1999=100

CONCEPTOS	1999	2000	2001	2002	2003	2004	2005	2006	2007	2008	2009	2010	2011	2012	2013
1 - ADMINISTRACIÓN GUBERNAMENTAL	100,00	104,56	89,36	84,98	104,06	126,66	166,82	214,13	280,96	3.823,72	4.556,89	96,14	120,20	194,72	232,39
10 - Legislativa															
20 - Judicial															
30 - Dirección Superior Ejecutiva	100,00	104,56	89,36	84,98	95,52	114,63	151,01	194,38	255,66	3.780,95	4.506,95	1.124,87	1.406,32	2.278,15	2.718,94
50 - Relaciones Interiores					100,00	140,81	184,92	231,07	296,06	500,33	584,30				
60 - Administración Fiscal															
70 - Control de la Gestión Pública															
80 - Información y Estadística Básica															
2 - SERVICIOS DE SEGURIDAD															
10 - Seguridad Interior															
20 - Sistema Penal															
3 - SERVICIOS SOCIALES	100,00	100,00	100,00	100,00											
10 - Salud															
20 - Promoción y Asistencia Social															
30 - Seguridad Social	100,00	100,00	100,00	100,00											
41 - Educación Elemental															
42 - Educación Media y Técnica															
43 - Educación Superior y Universitaria															
44 - Cultura															
45 - Deporte y Recreación															
46 - Administración de la Educación															
50 - Ciencia y Técnica															
60 - Trabajo															
70 - Vivienda y Urbanismo															
80 - Agua Potable y Alcantarillada															
90 - Otros Servicios Urbanos												100,00	137,06	166,59	214,98
4 - SERVICIOS ECONOMICOS															
10 - Energía, Combustible y Minería															
20 - Comunicaciones															
30 - Transporte															
40 - Ecología y Medio Ambiente															
50 - Agricultura															
60 - Industria															
70 - Comercio, Turismo y Otros Servicios															
80 - Seguro y Finanzas												100,00	137,06	166,59	214,98
5 - DEUDA PUBLICA						100,00	65,89	110,78	7,39	7,39	20,28	1,36			
9 - NO CLASIFICADO	100,00	124,38	92,06	54,33	63,35	78,54	101,56	138,42	161,98	285,96	414,69	829,34	1.113,41	1.649,72	2.069,60
TOTAL GENERAL	100,00	113,59	90,61	70,86	85,31	106,39	138,00	181,35	226,28	2.193,83	2.648,75	3.319,89	4.533,36	5.872,70	7.278,34

FUENTE: Cuenta General del Ejercicio

DIRECCION GENERAL DE PROGRAMACION Y ESTADISTICA HACENDAL

Evolución del Resultado Financiero
del

ENTE ZONA FRANCA
SANTAFESINA

Período: 2000-2013

PROVINCIA DE SANTA FE

Esquema Ahorro-Inversión y Financiamiento del ENTE ZONA FRANCA SANTAFESINA

En miles de pesos corrientes

CONCEPTOS	2000	2001	2002	2003	2004	2005	2006	2007	2008	2009	2010	2011	2012	2013
RECURSOS CORRIENTES														89
Ingresos Tributarios														
Contribuciones Seguridad Social														
Ingresos No Tributarios														89
Otros Ingresos Corrientes														
GASTOS CORRIENTES	36	42	117	105	113	129	207	399	477	600	757	1.047	1.404	1.551
Remuneraciones	31	42	113	77	79	95	156	348	427	516	641	978	1.269	1.432
Otros Gastos de Consumo	5		4	28	34	34	51	52	50	84	117	69	134	119
Rentas de la Propiedad														
Prestaciones de la Seguridad Social														
Otros Gastos Corrientes														
Transferencias Corrientes														
RESULTADO ECONOMICO	-36	-42	-117	-105	-113	-129	-207	-399	-477	-600	-757	-1.047	-1.315	-1.551
RECURSOS DE CAPITAL														
GASTOS DE CAPITAL							44							
Inversión Real Directa							44							
Transferencias de Capital														
Inversión Financiera														
TOTAL DE RECURSOS														89
TOTAL DE GASTOS	36	42	117	105	113	129	251	399	477	600	757	1.047	1.404	1.551
RDO. FCIERO. ANTES DE CONTRIB.	-36	-42	-117	-105	-113	-129	-251	-399	-477	-600	-757	-1.047	-1.315	-1.551
CONTRIBUCIONES FIGURATIVAS	36	42	117	105	113	129	251	399	477	600	757	1.047	1.315	1.551
GASTOS FIGURATIVOS														
RESULTADO FINANCIERO														
FUENTES FINANCIERAS					7	12	60	32	35	55	74	153	192	295
APLICACIONES FINANCIERAS					7	12	60	32	35	55	74	153	192	295
CONTR.FIG. P/APLICACIONES FINANCIERAS														
GASTOS FIG. P/ APLICACIONES FINANCIERAS														
FINANCIAMIENTO NETO														

FUENTES: Cuentas Generales del Ejercicio.

DIRECCION GENERAL DE PROGRAMACION Y ESTADISTICA HACENDAL

PROVINCIA DE SANTA FE
Ente Zona Franca Santafesina - Evolución del Resultado

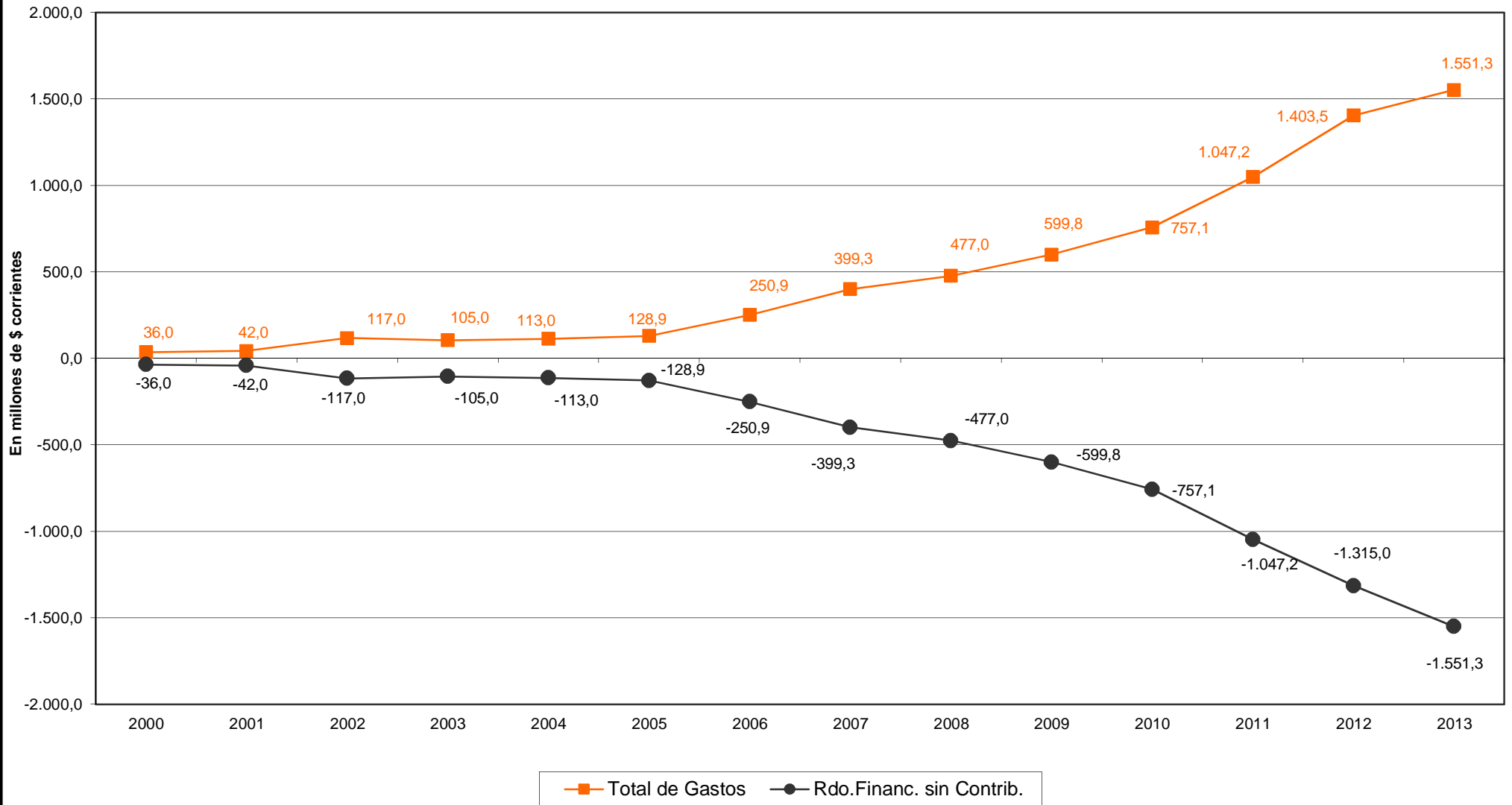

PROVINCIA DE SANTA FE

Esquema Ahorro-Inversión y Financiamiento del ENTE ZONA FRANCA SANTAFESINA

Año 2000 = 100

CONCEPTOS	2000	2001	2002	2003	2004	2005	2006	2007	2008	2009	2010	2011	2012	2013
RECURSOS CORRIENTES														
Ingresos Tributarios														
Contribuciones Seguridad Social														
Ingresos No Tributarios														
Otros Ingresos Corrientes														
GASTOS CORRIENTES	100,00	116,67	325,00	291,67	313,89	358,03	574,75	1.109,22	1.325,00	1.666,06	2.103,08	2.908,94	3.898,61	4.309,19
Remuneraciones	100,00	135,48	364,52	248,39	254,84	305,55	503,52	1.121,03	1.375,87	1.664,77	2.066,42	3.155,61	4.094,74	4.619,29
Otros Gastos de Consumo	100,00		80,00	560,00	680,00	683,40	1.016,40	1.036,00	1.009,60	1.674,00	2.330,40	1.379,60	2.682,60	2.386,60
Rentas de la Propiedad														
Prestaciones de la Seguridad Social														
Otros Gastos Corrientes														
Transferencias Corrientes														
RESULTADO ECONOMICO	-100,00	-116,67	-325,00	-291,67	-313,89	-358,03	-574,75	-1.109,22	-1.325,00	-1.666,06	-2.103,08	-2.908,94	-3.652,67	-4.309,19
RECURSOS DE CAPITAL														
GASTOS DE CAPITAL														
Inversión Real Directa														
Transferencias de Capital														
Inversión Financiera														
TOTAL DE RECURSOS														
TOTAL DE GASTOS	100,00	116,67	325,00	291,67	313,89	358,03	696,86	1.109,22	1.325,00	1.666,06	2.103,08	2.908,94	3.898,61	4.309,19
RDO. FCIERO. ANTES DE CONTRIB.	-100,00	-116,67	-325,00	-291,67	-313,89	-358,03	-696,86	-1.109,22	-1.325,00	-1.666,06	-2.103,08	-2.908,94	-3.652,67	-4.309,19
CONTRIBUCIONES FIGURATIVAS	100,00	116,67	325,00	291,67	313,89	358,03	696,86	1.109,22	1.325,00	1.666,06	2.103,64	2.908,94	3.652,64	4.309,19
GASTOS FIGURATIVOS														
RESULTADO FINANCIERO														
FUENTES FINANCIERAS					100,00	177,71	859,86	455,29	506,57	787,29	1.059,71	2.191,43	2.745,00	4.217,11
APLICACIONES FINANCIERAS					100,00	177,71	859,86	455,29	506,57	787,29	1.059,71	2.191,43	2.745,00	4.217,14
CONTR.FIG. P/APLICACIONES FINANCIERAS														
GASTOS FIG. P/ APLICACIONES FINANCIERAS														
FINANCIAMIENTO NETO														

FUENTES: Cuentas Generales del Ejercicio.

PROVINCIA DE SANTA FE

Esquema Ahorro-Inversión y Financiamiento del ENTE ZONA FRANCA SANTAFESINA

En miles de pesos corrientes

CONCEPTOS	2000	2001	2002	2003	2004	2005	2006	2007	2008	2009	2010	2011	2012	2013
RECURSOS CORRIENTES													89	
INGRESOS TRIBUTARIOS														
Sobre los Ingresos														
Ganancias														
Otros														
Sobre el Patrimonio														
Activos														
Inmobiliario														
Patente Unica s/Vehiculos														
Bienes Personales														
Otros														
Sobre la Prod.,Consumo y Transac.														
Valor Agregado														
Internos Unificados														
Combustibles Líquidos														
Consumo Energía Eléctrica														
Sellos y Tasas Reatrib. de Serv.														
Ingresos Brutos														
Otros														
Otros Tributos de Origen Nacional														
Otros Tributos de Origen Provincial														
Régimen de Garantía y Fondos Nac.														
CONTRIBUCION A LA SEGURIDAD SOCIAL														
INGRESOS NO TRIBUTARIOS													89	
Tasas y Tarifas														
Derechos														
Otros													89	
OTROS INGRESOS CORRIENTES														
Via de Bs y Ss/Ingresos de Operac.														
Rentas de la Propiedad														
Transferencias Corrientes														
GASTOS CORRIENTES	36	42	117	105	113	129	207	399	477	600	757	1.047	1.404	1.551
REMUNERACIONES	31	42	113	77	79	95	156	348	427	516	641	978	1.269	1.432
OTROS GASTOS DE CONSUMO	5		4	28	34	34	51	52	50	84	117	69	134	119
Bienes de Consumo			2	11	6	6	6	6	4	10	15	10	19	19
Servicios No Personales	5		2	16	28	28	45	46	46	74	102	59	115	100
Otros														
RENTAS DE LA PROPIEDAD														
PRESTACIONES DE LA SEG. SOCIAL														
OTROS GASTOS CORRIENTES														
TRANSFERENCIAS CORRIENTES														
Al Sector Privado														
A Instit.Provinciales y Municipales														
Coparticipación a MMCC														
Otras														
Otras Transferencias														
RESULTADO ECONOMICO	-36	-42	-117	-105	-113	-129	-207	-399	-477	-600	-757	-1.047	-1.315	-1.551
RECURSOS DE CAPITAL														
PROPIOS														
TRANSFERENCIAS DE CAPITAL														
RECUPERACION DE PRESTAMOS														
GASTOS DE CAPITAL							44							
INVERSION REAL DIRECTA							44							
Bienes Preexistentes														
Construcciones														
Maquinarias y Equipos							44							
Otros														
TRANSFERENCIAS DE CAPITAL														
INVERSION FINANCIERA														
TOTAL DE RECURSOS													89	
TOTAL DE GASTOS	36	42	117	105	113	129	251	399	477	600	757	1.047	1.404	1.551
RESULT. FINANC. ANTES DE CONTRIBUC.	-36	-42	-117	-105	-113	-129	-251	-399	-477	-600	-757	-1.047	-1.315	-1.551
CONTRIBUCIONES FIGURATIVAS	36	42	117	105	113	129	251	399	477	600	757	1.047	1.315	1.551
GASTOS FIGURATIVOS														
RESULTADO FINANCIERO														
FUENTES FINANCIERAS														
DISMINUCION DE LA INVERSION FCIERA.					7	12	60	32	35	55	74	153	192	295
ENDEUD. PUBLICO E INCREM.PASIVO					7	12	60	32	35	55	74	79	113	182
INCREMENTO DEL PATRIMONIO														
APLICACIONES FINANCIERAS					7	12	60	32	35	55	74	153	192	295
INVERSION FINANCIERA					7	12	60	32	35	55	74	153	192	295
AMORT.DEUDA Y DISM. DE PASIVOS														
CONTR.FIG. P/APLICACIONES FINANCIERAS														
GASTOS FIG. P/ APLICACIONES FINANCIERAS														
FINANCIAMIENTO NETO														

FUENTES: Cuentas Generales del Ejercicio.

PROVINCIA DE SANTA FE

Total de Gastos según la clasificación por Finalidad/Función del ENTE ZONA FRANCA SANTAFESINA

Periodo 2000 - 2013 - En miles de pesos corrientes

CONCEPTOS	2000	2001	2002	2003	2004	2005	2006	2007	2008	2009	2010	2011	2012	2013
1 - ADMINISTRACION GUBERNAMENTAL														
2 - SERVICIOS DE SEGURIDAD														
3 - SERVICIOS SOCIALES														
4 - SERVICIOS ECONOMICOS	36	42	117	105	113	129	251	399	477	477	757	1.047	1.403	1.551
10 - Energía, Combustible y Minería														
20 - Comunicaciones														
30 - Transporte	36	42	117	105	113	129	251	399	477	477	757	1.047	1.403	1.551
40 - Ecología y Medio Ambiente														
50 - Agricultura														
60 - Industria														
70 - Comercio, Turismo y Otros Servicios														
80 - Seguro y Finanzas														
5 - DEUDA PUBLICA														
9 - NO CLASIFICADO														
TOTAL GENERAL	36	42	117	105	113	129	251	399	477	477	757	1.047	1.403	1.551

FUENTE: Cuenta General del Ejercicio

DIRECCION GENERAL DE PROGRAMACION Y ESTADISTICA HACENDAL

PROVINCIA DE SANTA FE

Total de Gastos según la clasificación por Finalidad/Función del ENTE ZONA FRANCA SANTAFESINA

Evolución 2000=100

CONCEPTOS	2000	2001	2002	2003	2004	2005	2006	2007	2008	2009	2010	2011	2012	2013
1 - ADMINISTRACION GUBERNAMENTAL														
2 - SERVICIOS DE SEGURIDAD														
3 - SERVICIOS SOCIALES														
4 - SERVICIOS ECONOMICOS	100,00	116,67	325,00	291,67	313,89	358,03	696,86	1.109,22	1.325,22	1.325,22	2.103,08	2.908,97	3.898,58	4.309,19
10 - Energía, Combustible y Minería														
20 - Comunicaciones														
30 - Transporte	100,00	116,67	325,00	291,67	313,89	358,03	696,86	1.109,22	1.325,22	1.325,22	2.103,08	2.908,97	3.898,58	4.309,19
40 - Ecología y Medio Ambiente														
50 - Agricultura														
60 - Industria														
70 - Comercio, Turismo y Otros Servicios														
80 - Seguro y Finanzas														
5 - DEUDA PUBLICA														
9 - NO CLASIFICADO														
TOTAL GENERAL	100,00	116,67	325,00	291,67	313,89	358,03	696,86	1.109,22	1.325,22	1.325,22	2.103,08	2.908,97	3.898,58	4.309,19

FUENTE: Cuenta General del Ejercicio

DIRECCION GENERAL DE PROGRAMACION Y ESTADISTICA HACENDAL

Evolución del Resultado Financiero
de la

***DIRECCION PROVINCIAL
DE OBRAS SANITARIAS***

Período: 1991-1995

PROVINCIA DE SANTA FE

Esquema Ahorro-Inversión y Financiamiento de la DIRECCION PROVINCIAL DE OBRAS SANITARIAS

En miles de pesos corrientes

CONCEPTOS	1991	1992	1993	1994	1995
RECURSOS CORRIENTES	49.883	63.446	74.202	80.219	79.957
Ingresos Tributarios					
Contribuciones Seguridad Social					
Ingresos No Tributarios	6.660	8.413	8.094		
Otros Ingresos Corrientes	43.223	55.033	66.108	80.219	79.957
GASTOS CORRIENTES	42.517	48.552	62.744	67.644	65.869
Remuneraciones	21.081	23.790	25.374	29.829	28.352
Otros Gastos de Consumo	21.412	24.736	33.214	37.227	36.897
Rentas de la Propiedad	24	26	156	588	530
Prestaciones de la Seguridad Social					
Otros Gastos Corrientes					
Transferencias Corrientes			4.000		90
RESULTADO ECONOMICO	7.366	14.894	11.458	12.575	14.088
RECURSOS DE CAPITAL	1.031	1.328	1.434	979	1.142
GASTOS DE CAPITAL	11.024	3.489	9.088	18.481	27.769
Inversión Real Directa	11.024	3.489	9.088	18.481	26.199
Transferencias de Capital					70
Inversión Financiera					1.500
TOTAL DE RECURSOS	50.914	64.774	75.636	81.198	81.099
TOTAL DE GASTOS	53.541	52.041	71.832	86.125	93.638
RDO. FCIERO. ANTES DE CONTRIB.	-2.627	12.733	3.804	-4.927	-12.539
CONTRIBUCIONES FIGURATIVAS					
GASTOS FIGURATIVOS					484
RESULTADO FINANCIERO	-2.627	12.733	3.804	-4.927	-13.023
FUENTES FINANCIERAS	9.681	1.258	3.399	5.508	19.367
APLICACIONES FINANCIERAS	1.500	1.645	2.336	2.864	2.364
FINANCIAMIENTO NETO	8.181	-387	1.063	2.644	17.003

NOTA: La DiPOS fue concesionada a partir del 5/12/95 mediante la Ley Provincial Nro. 11.220.-

FUENTES: 1991/1995 Cuentas Generales del Ejercicio.

DIRECCION GENERAL DE PROGRAMACION Y ESTADISTICA HACENDAL

PROVINCIA DE SANTA FE

Dirección Provincial de Obras Sanitarias - Evolución del Resultado

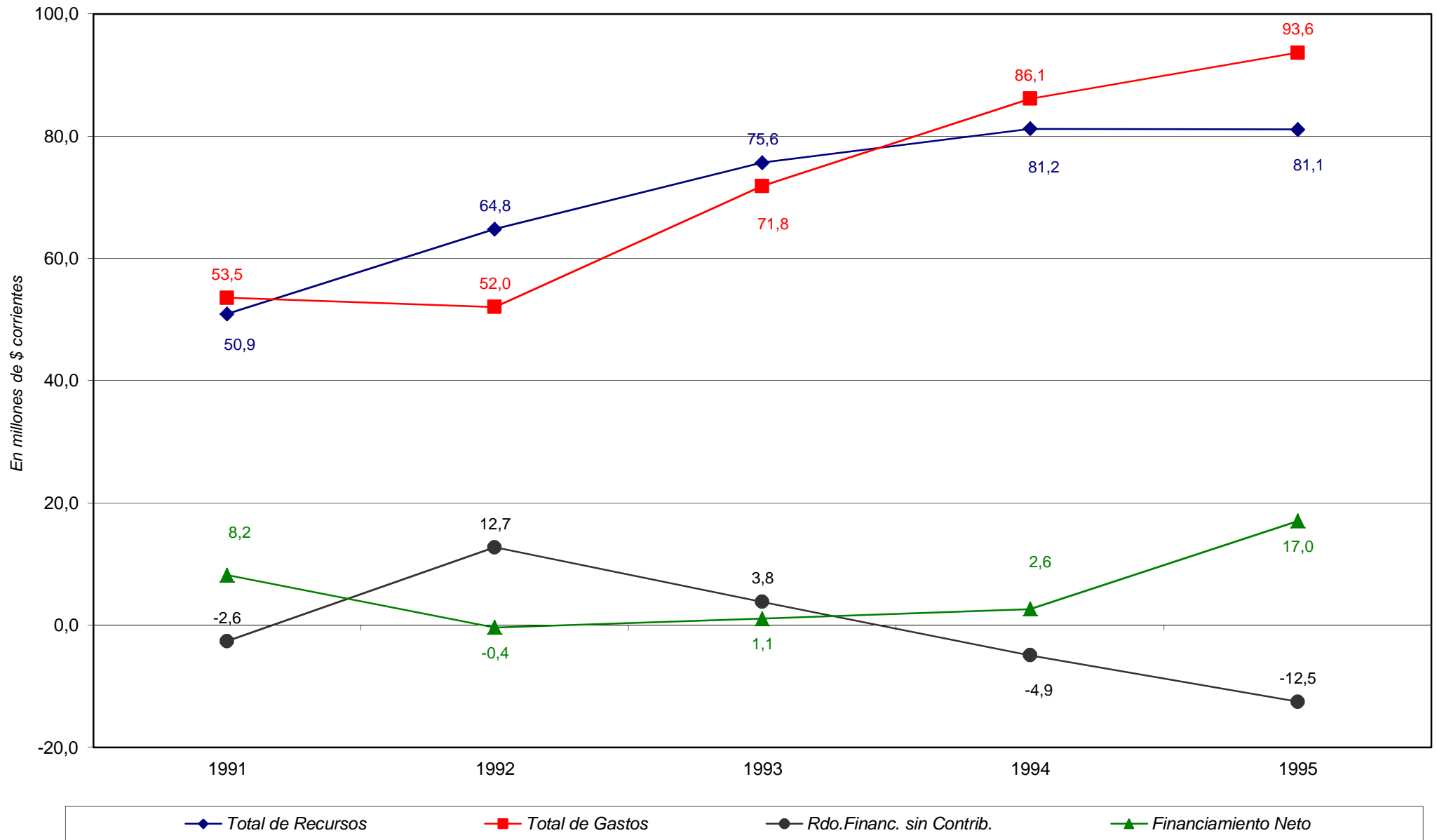

PROVINCIA DE SANTA FE

Esquema Ahorro-Inversión y Financiamiento de la DIRECCION PROVINCIAL DE OBRAS SANITARIAS

Año 1991 = 100

CONCEPTOS	1991	1992	1993	1994	1995
RECURSOS CORRIENTES	100,00	127,19	148,75	160,81	160,29
Ingresos Tributarios					
Contribuciones Seguridad Social					
Ingresos No Tributarios	100,00	126,32	121,53		
Otros Ingresos Corrientes	100,00	127,32	152,95	185,59	184,99
GASTOS CORRIENTES	100,00	114,19	147,57	159,10	154,92
Remuneraciones	100,00	112,85	120,36	141,50	134,49
Otros Gastos de Consumo	100,00	115,52	155,12	173,86	172,32
Rentas de la Propiedad	100,00	108,33	650,00	2.450,00	2.208,33
Prestaciones de la Seguridad Social					
Otros Gastos Corrientes					
Transferencias Corrientes			100,00		2,25
RESULTADO ECONOMICO	100,00	202,20	155,55	170,72	191,26
RECURSOS DE CAPITAL	100,00	128,81	139,09	94,96	110,77
GASTOS DE CAPITAL	100,00	31,65	82,44	167,64	251,90
Inversión Real Directa	100,00	31,65	82,44	167,64	237,65
Transferencias de Capital					100,00
Inversión Financiera					100,00
TOTAL DE RECURSOS	100,00	127,22	148,56	159,48	159,29
TOTAL DE GASTOS	100,00	97,20	134,16	160,86	174,89
RDO. FCIERO. ANTES DE CONTRIB.	-100,00	484,70	144,80	-187,55	-477,31
CONTRIBUCIONES FIGURATIVAS					
GASTOS FIGURATIVOS					100,00
RESULTADO FINANCIERO	-100,00	484,70	144,80	-187,55	-495,74
FUENTES FINANCIERAS	100,00	12,99	35,11	56,89	200,05
APLICACIONES FINANCIERAS	100,00	109,67	155,73	190,93	157,60
FINANCIAMIENTO NETO	100,00	-4,73	12,99	32,32	207,84

NOTA: La DiPOS fue concesionada a partir del 5/12/95 mediante la Ley Provincial Nro. 11.220.-

FUENTES: 1991/1995 Cuentas Generales del Ejercicio.

PROVINCIA DE SANTA FE

Esquema Ahorro-Inversión y Financiamiento de la DIRECCION PROVINCIAL DE OBRAS SANITARIAS

En miles de pesos corrientes

CONCEPTOS	1991	1992	1993	1994	1995
RECURSOS CORRIENTES	49.883	63.446	74.202	80.219	79.957
INGRESOS TRIBUTARIOS					
Sobre los Ingresos					
Ganancias					
Otros					
Sobre el Patrimonio					
Activos					
Inmobiliario					
Patente Unica s/Vehículos					
Bienes Personales					
Otros					
Sobre la Prod., Consumo y Transac.					
Valor Agregado					
Internos Unificados					
Combustibles Líquidos					
Consumo Energía Eléctrica					
Sellos y Tasas Retrib. de Serv.					
Ingresos Brutos					
Otros					
Otros Tributos de Origen Nacional					
Otros Tributos de Origen Provincial					
Régimen de Garantía y Fondos Nac.					
CONTRIBUCION A LA SEGURIDAD SOCIAL					
INGRESOS NO TRIBUTARIOS	6.660	8.413	8.094		
Tasas y Tarifas					
Derechos					
Otros	6.660	8.413	8.094		
OTROS INGRESOS CORRIENTES	43.223	55.033	66.108	80.219	79.957
Vta de Bs y Ss/Ingresos de Operac.	43.223	54.746	65.517	80.219	79.645
Rentas de la Propiedad					
Transferencias Corrientes		287	591		312
GASTOS CORRIENTES	42.517	48.552	62.744	67.644	65.869
REMUNERACIONES	21.081	23.790	25.374	29.829	28.352
OTROS GASTOS DE CONSUMO	21.412	24.736	33.214	37.227	36.897
Bienes de Consumo	6.568	5.449	6.365	6.759	4.862
Servicios No Personales	14.844	19.287	26.849	30.468	32.035
Otros					
RENTAS DE LA PROPIEDAD	24	26	156	588	530
PRESTACIONES DE LA SEG. SOCIAL					
OTROS GASTOS CORRIENTES					
TRANSFERENCIAS CORRIENTES			4.000		90
Al Sector Privado					
A Instit.Provinciales y Municipales					90
Coparticipación a MMCC					
Otras					90
Otras Transferencias			4.000		
RESULTADO ECONOMICO	7.366	14.894	11.458	12.575	14.088
RECURSOS DE CAPITAL	1.031	1.328	1.434	979	1.142
PROPIOS					
TRANSFERENCIAS DE CAPITAL				979	
RECUPERACION DE PRESTAMOS	1.031	1.328	1.434		1.142
GASTOS DE CAPITAL	11.024	3.489	9.088	18.481	27.769
INVERSION REAL DIRECTA	11.024	3.489	9.088	18.481	26.199
Bienes Preexistentes		2	38	121	23
Construcciones	10.084	2.102	8.042	17.505	25.518
Maquinarias y Equipos	940	1.385	1.008	855	658
Otros					
TRANSFERENCIAS DE CAPITAL					70
INVERSION FINANCIERA					1.500
TOTAL DE RECURSOS	50.914	64.774	75.636	81.198	81.099
TOTAL DE GASTOS	53.541	52.041	71.832	86.125	93.638
RESULT. FINANC. ANTES DE CONTRIBUC.	-2.627	12.733	3.804	-4.927	-12.539
CONTRIBUCIONES FIGURATIVAS					
GASTOS FIGURATIVOS					484
RESULTADO FINANCIERO	-2.627	12.733	3.804	-4.927	-13.023
FUENTES FINANCIERAS	9.681	1.258	3.399	5.508	19.367
DISMINUCION DE LA INVERSION FCIERA.				1.231	12.175
ENDEUD. PUBLICO E INCREM.PASIVO	9.681	1.258	3.399	4.277	7.192
INCREMENTO DEL PATRIMONIO					
APLICACIONES FINANCIERAS	1.500	1.645	2.336	2.864	2.364
INVERSION FINANCIERA					
AMORT.DEUDA Y DISM. DE PASIVOS	1.500	1.645	2.336	2.864	2.364
FINANCIAMIENTO NETO	8.181	-387	1.063	2.644	17.003

NOTA: La DiPOS fue concesionada a partir del 5/12/95 mediante la Ley Provincial Nro. 11.220.-

FUENTES: 1991/1995 Cuentas Generales del Ejercicio.

PROVINCIA DE SANTA FE

Total de Gastos según la clasificación por Finalidad/Función de la DIRECCION PROVINCIAL DE OBRAS SANITARIAS

Período 1991 - 1995 - *En miles de pesos corrientes*

CONCEPTOS	1991	1992	1993	1994	1995
1 - ADMINISTRACION GUBERNAMENTAL					
2 - SERVICIOS DE SEGURIDAD					
3 - SERVICIOS SOCIALES	53.517	52.015	71.676	85.537	93.592
10 - Salud					
20 - Promoción y Asistencia Social					
30 - Seguridad Social					
41 - Educación Elemental					
42 - Educación Media y Técnica					
43 - Educación Superior y Universitaria					
44 - Cultura					
45 - Deporte y Recreación					
46 - Administración de la Educación					
50 - Ciencia y Técnica					
60 - Trabajo					
70 - Vivienda y Urbanismo					
80 - Agua Potable y Alcantarillada	53.517	52.015	71.676	85.537	93.592
90 - Otros Servicios Urbanos					
4 - SERVICIOS ECONOMICOS					
5 - DEUDA PUBLICA	24	26	156	588	530
9 - NO CLASIFICADO	1.500	1.646	2.336	2.864	2.364
TOTAL GENERAL	55.041	53.687	74.168	88.989	96.486

NOTA: La DiPOS fue concesionada a partir del 5/12/95 mediante la Ley Provincial Nro. 11.220.-

FUENTE: Cuenta General del Ejercicio

DIRECCION GENERAL DE PROGRAMACION Y ESTADISTICA HACENDAL

PROVINCIA DE SANTA FE

Total de Gastos según la clasificación por Finalidad/Función de la DIRECCION PROVINCIAL DE OBRAS SANITARIAS

Evolución 1991=100

CONCEPTOS	1991	1992	1993	1994	1995
1 - ADMINISTRACION GUBERNAMENTAL					
2 - SERVICIOS DE SEGURIDAD					
3 - SERVICIOS SOCIALES	100,00	97,19	133,93	159,83	174,88
10 - Salud					
20 - Promoción y Asistencia Social					
30 - Seguridad Social					
41 - Educación Elemental					
42 - Educación Media y Técnica					
43 - Educación Superior y Universitaria					
44 - Cultura					
45 - Deporte y Recreación					
46 - Administración de la Educación					
50 - Ciencia y Técnica					
60 - Trabajo					
70 - Vivienda y Urbanismo					
80 - Agua Potable y Alcantarillada	100,00	97,19	133,93	159,83	174,88
90 - Otros Servicios Urbanos					
4 - SERVICIOS ECONOMICOS					
5 - DEUDA PUBLICA	100,00	108,33	650,00	2.450,00	2.208,33
9 - NO CLASIFICADO	100,00	109,73	155,73	190,93	157,60
TOTAL GENERAL	100,00	97,54	134,75	161,68	175,30

NOTA: La DiPOS fue concesionada a partir del 5/12/95 mediante la Ley Provincial Nro. 11.220.-

FUENTE: Cuenta General del Ejercicio

DIRECCION GENERAL DE PROGRAMACION Y ESTADISTICA HACENDAL

PROVINCIA DE SANTA FE**Dirección Provincial de Obras Sanitarias**

Indices Presupuestarios

CONCEPTOS	1991	1992	1993	1994	1995
<i>Fuentes Fcieras. menos Aplicac. Fcieras.</i>					
<i>Resultado Económico</i>	1,11	-0,03	0,09	0,21	1,21
<i>Recursos Corrientes</i>					
<i>Resultado Económico</i>	6,77	4,26	6,48	6,38	5,68
<i>Rdo. Fciero. antes Contr. y Gtos. Figurat.</i>					
<i>Total Gastos más Aplicac. Fcieras.</i>	-0,05	0,24	0,05	-0,06	-0,13
<i>Recursos Corrientes</i>					
<i>Total Gastos más Aplicac. Fcieras.</i>	0,91	1,18	1,00	0,90	0,83
<i>Recursos Corrientes</i>					
<i>Total Recursos más Fuentes Fcieras.</i>	0,82	0,96	0,94	0,93	0,80
<i>Gastos Corrientes</i>					
<i>Gastos de Capital</i>	3,86	13,92	6,90	3,66	2,37
<i>Amort. Deuda más Disminución Pasivos</i>					
<i>Total Gastos más Aplicac. Fcieras.</i>	0,03	0,03	0,03	0,03	0,02

Fuente: Elaboración propia en base a cifras de las Cuentas Generales del Ejercicio

DIRECCION GENERAL DE PROGRAMACION Y ESTADISTICA HACENDAL

Evolución del Resultado Financiero
de la

***DIRECCION PROVINCIAL
DE OBRAS SANITARIAS
RESIDUAL***

Período: 1996-2001

PROVINCIA DE SANTA FE

Esquema Ahorro-Inversión y Financ. de la DIR. PROVINCIAL DE OBRAS SANITARIAS - RESIDUAL

En miles de pesos corrientes

CONCEPTOS	1996	1997	1998	1999	2000	2001
RECURSOS CORRIENTES		141	573	17	9	130
Ingresos Tributarios						
Contribuciones Seguridad Social						
Ingresos No Tributarios		141	573	17	9	130
Otros Ingresos Corrientes						
GASTOS CORRIENTES	10.785	7.083	5.094	2.966	2.495	1.470
Remuneraciones	6.838	5.513	2.857	1.577	1.371	957
Otros Gastos de Consumo	3.661	1.494	1.772	1.225	1.003	468
Rentas de la Propiedad	286	76	51	29	13	
Prestaciones de la Seguridad Social						
Otros Gastos Corrientes			414	135	108	45
Transferencias Corrientes						
RESULTADO ECONOMICO	-10.785	-6.942	-4.521	-2.949	-2.486	-1.340
RECURSOS DE CAPITAL						
GASTOS DE CAPITAL	3.562	1.600	2.089	25	142	
Inversión Real Directa	1.920	600	89	25	142	
Transferencias de Capital	142					
Inversión Financiera	1.500	1.000	2.000			
TOTAL DE RECURSOS		141	573	17	9	130
TOTAL DE GASTOS	14.347	8.683	7.183	2.991	2.637	1.470
RDO. FCIERO. ANTES DE CONTRIB.	-14.347	-8.542	-6.610	-2.974	-2.628	-1.340
CONTRIBUCIONES FIGURATIVAS						
GASTOS FIGURATIVOS	414	711	436	435	435	259
RESULTADO FINANCIERO	-14.761	-9.253	-7.046	-3.409	-3.063	-1.599
FUENTES FINANCIERAS	19.738	11.774	8.950	4.569	3.790	1.599
APLICACIONES FINANCIERAS	754	405	297	329	305	
FINANCIAMIENTO NETO	18.984	11.369	8.653	4.240	3.485	1.599

FUENTES: Cuentas Generales del Ejercicio.

DIRECCION GENERAL DE PROGRAMACION Y ESTADISTICA HACENDAL

PROVINCIA DE SANTA FE

Dirección Provincial de Obras Sanitarias Residual - Evolución del Resultado

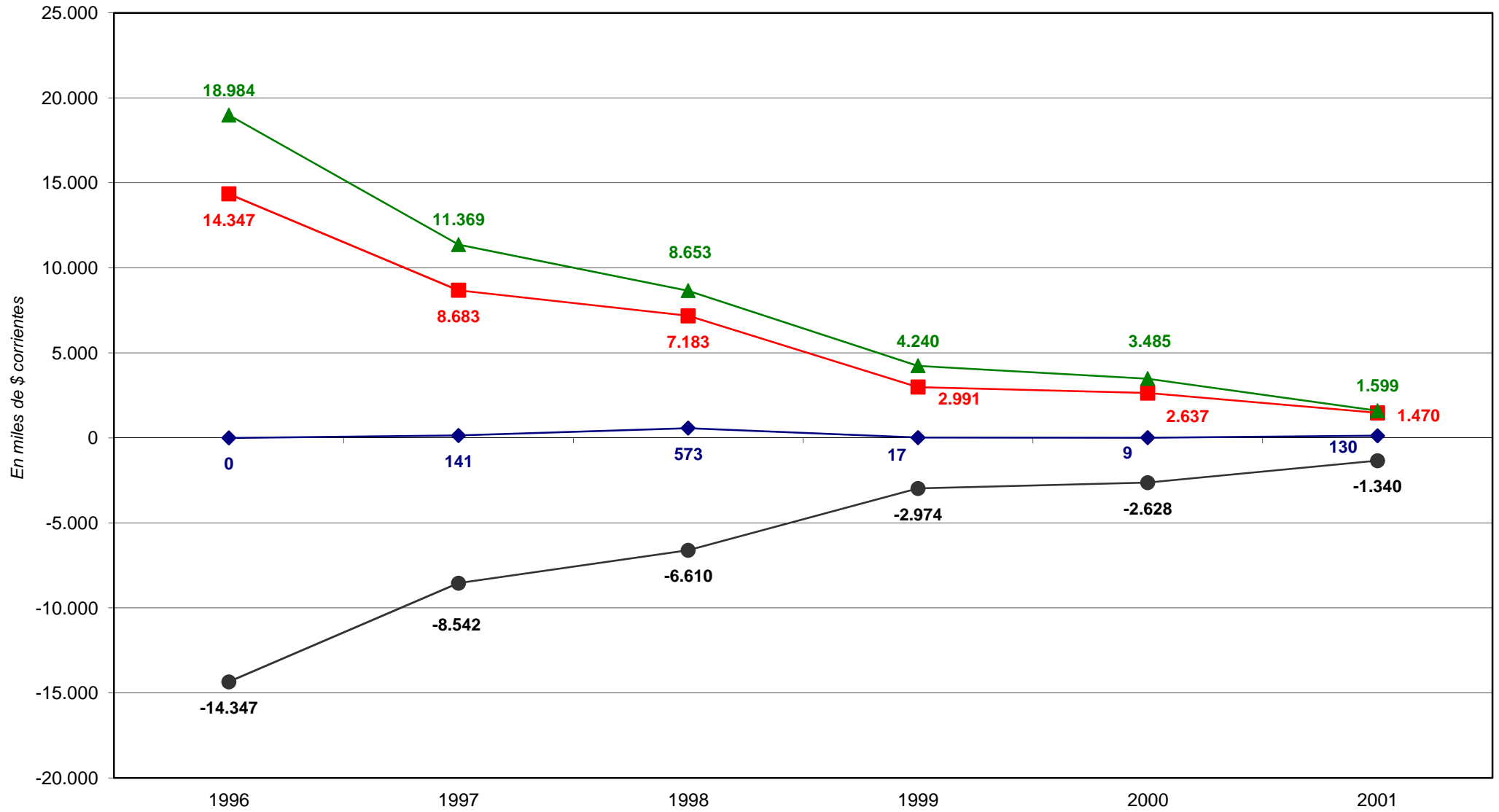

◆ Total de Recursos

■ Total de Gastos

● Rdo. Financ. sin Contrib.

▲ Financiamiento Neto

PROVINCIA DE SANTA FE

Esquema Ahorro-Inversión y Financ. de la DIR. PROVINCIAL DE OBRAS SANITARIAS - RESIDUAL

Año 1996 = 100

CONCEPTOS	1996	1997	1998	1999	2000	2001
RECURSOS CORRIENTES		100,00	406,38	12,06	6,38	92,20
Ingresos Tributarios						
Contribuciones Seguridad Social						
Ingresos No Tributarios		100,00	406,38	12,06	6,38	92,20
Otros Ingresos Corrientes						
GASTOS CORRIENTES	100,00	65,67	47,23	27,50	23,13	13,63
Remuneraciones	100,00	80,62	41,78	23,06	20,05	14,00
Otros Gastos de Consumo	100,00	40,81	48,40	33,46	27,40	12,78
Rentas de la Propiedad	100,00	26,57	17,83	10,14	4,55	
Prestaciones de la Seguridad Social						
Otros Gastos Corrientes			100,00	32,61	26,09	10,87
Transferencias Corrientes						
RESULTADO ECONOMICO	-100,00	-64,37	-41,92	-27,34	-23,05	-12,42
RECURSOS DE CAPITAL						
GASTOS DE CAPITAL	100,00	44,92	58,65	0,70	3,99	
Inversión Real Directa	100,00	31,25	4,64	1,30	7,40	
Transferencias de Capital	100,00					
Inversión Financiera	100,00	66,67	133,33			
TOTAL DE RECURSOS		100,00	406,38	12,06	6,38	92,20
TOTAL DE GASTOS	100,00	60,52	50,07	20,85	18,38	10,25
RDO. FCIERO. ANTES DE CONTRIB.	-100,00	-59,54	-46,07	-20,73	-18,32	-9,34
CONTRIBUCIONES FIGURATIVAS						
GASTOS FIGURATIVOS	100,00	171,74	105,31	105,07	105,07	62,56
RESULTADO FINANCIERO	-100,00	-62,69	-47,73	-23,09	-20,75	-10,83
FUENTES FINANCIERAS	100,00	59,65	45,34	23,15	19,20	8,10
APLICACIONES FINANCIERAS	100,00	53,71	39,39	43,63	40,45	
FINANCIAMIENTO NETO	100,00	59,89	45,58	22,33	18,36	8,42

FUENTES: Cuentas Generales del Ejercicio.

PROVINCIA DE SANTA FE
 Esquema Ahorro-Inversión y Financ. de la DIR. PROVINCIAL DE OBRAS SANITARIAS - RESIDUAL
 En miles de pesos corrientes

CONCEPTOS	1996	1997	1998	1999	2000	2001
RECURSOS CORRIENTES		141	573	17	9	130
INGRESOS TRIBUTARIOS						
Sobre los Ingresos						
Ganancias						
Otros						
Sobre el Patrimonio						
Activos						
Inmobiliario						
Patente Unica s/Vehiculos						
Bienes Personales						
Otros						
Sobre la Prod.,Consumo y Transac.						
Valor Agregado						
Internos Unificados						
Combustibles Líquidos						
Consumo Energía Eléctrica						
Sellos y Tasas Retrib. de Serv.						
Ingresos Brutos						
Otros						
Otros Tributos de Origen Nacional						
Otros Tributos de Origen Provincial						
Régimen de Garantía y Fondos Nac.						
CONTRIBUCION A LA SEGURIDAD SOCIAL						
INGRESOS NO TRIBUTARIOS		141	573	17	9	130
Tasas y Tarifas						
Derechos						
Otros		141	573	17	9	130
OTROS INGRESOS CORRIENTES						
Vta de Bs y Ss/Ingresos de Operac.						
Rentas de la Propiedad						
Transferencias Corrientes						
GASTOS CORRIENTES	10.785	7.083	5.094	2.966	2.495	1.470
REMUNERACIONES	6.838	5.513	2.857	1.577	1.371	957
OTROS GASTOS DE CONSUMO	3.661	1.494	1.772	1.225	1.003	468
Bienes de Consumo	135		74	40	60	44
Servicios No Personales	3.526		1.698	1.185	943	424
Otros		1.494				
RENTAS DE LA PROPIEDAD	286	76	51	29	13	
PRESTACIONES DE LA SEG. SOCIAL						
OTROS GASTOS CORRIENTES			414	135	108	45
TRANSFERENCIAS CORRIENTES						
Al Sector Privado						
A Instit.Provinciales y Municipales						
Coparticipación a MMCC						
Otras						
Otras Transferencias						
RESULTADO ECONOMICO	-10.785	-6.942	-4.521	-2.949	-2.486	-1.340
RECURSOS DE CAPITAL						
PROPIOS						
TRANSFERENCIAS DE CAPITAL						
RECUPERACION DE PRESTAMOS						
GASTOS DE CAPITAL	3.562	1.600	2.089	25	142	
INVERSION REAL DIRECTA	1.920	600	89	25	142	
Bienes Preexistentes						
Construcciones	1.869	554	76	16	140	
Maquinarias y Equipos	51	46	13	9	2	
Otros						
TRANSFERENCIAS DE CAPITAL	142					
INVERSION FINANCIERA	1.500	1.000	2.000			
TOTAL DE RECURSOS		141	573	17	9	130
TOTAL DE GASTOS	14.347	8.683	7.183	2.991	2.637	1.470
RESULT. FINANC. ANTES DE CONTRIBUC.	-14.347	-8.542	-6.610	-2.974	-2.628	-1.340
CONTRIBUCIONES FIGURATIVAS						
GASTOS FIGURATIVOS	414	711	436	435	435	259
RESULTADO FINANCIERO	-14.761	-9.253	-7.046	-3.409	-3.063	-1.599
FUENTES FINANCIERAS	19.738	11.774	8.950	4.569	3.790	1.599
DISMINUCION DE LA INVERSION FCIERA.	19.738	11.774	8.950	4.569	3.790	1.599
ENDEUD. PUBLICO E INCREM.PASIVO						
INCREMENTO DEL PATRIMONIO						
APLICACIONES FINANCIERAS	754	405	297	329	305	
INVERSION FINANCIERA						
AMORT.DEUDA Y DISM. DE PASIVOS	754	405	297	329	305	
FINANCIAMIENTO NETO	18.984	11.369	8.653	4.240	3.485	1.599

FUENTES: Cuentas Generales del Ejercicio.

PROVINCIA DE SANTA FE

Total de Gastos por Finalidad/Función de la DIRECCION PROVINCIAL DE OBRAS SANITARIAS - RESIDUAL

Periodo 1996 - 2001 - En miles de pesos corrientes

CONCEPTOS	1996	1997	1998	1999	2000	2001
1 - ADMINISTRACION GUBERNAMENTAL						
10 - Legislativa						
20 - Judicial						
30 - Dirección Superior Ejecutiva						
50 - Relaciones Interiores						
60 - Administración Fiscal						
70 - Control de la Gestión Pública						
80 - Información y Estadística Básica						
2 - SERVICIOS DE SEGURIDAD						
10 - Seguridad Interior						
20 - Sistema Penal						
3 - SERVICIOS SOCIALES	14.475	8.607	7.132	2.961	2.624	1.470
10 - Salud						
20 - Promoción y Asistencia Social						
30 - Seguridad Social						
41 - Educación Elemental						
42 - Educación Media y Técnica						
43 - Educación Superior y Universitaria						
44 - Cultura						
45 - Deporte y Recreación						
46 - Administración de la Educación						
50 - Ciencia y Técnica						
60 - Trabajo						
70 - Vivienda y Urbanismo						
80 - Agua Potable y Alcantarillada	14.475	8.607	7.132	2.961	2.624	1.470
90 - Otros Servicios Urbanos						
4 - SERVICIOS ECONOMICOS						
10 - Energía, Combustible y Minería						
20 - Comunicaciones						
30 - Transporte						
40 - Ecología y Medio Ambiente						
50 - Agricultura						
60 - Industria						
70 - Comercio, Turismo y Otros Servicios						
80 - Seguro y Finanzas						
5 - DEUDA PUBLICA	286	1.193	51	30	13	
9 - NO CLASIFICADO	754		733	764	740	259
TOTAL GENERAL	15.515	9.800	7.916	3.755	3.377	1.729

FUENTE: Cuenta General del Ejercicio

PROVINCIA DE SANTA FE

Total de Gastos por Finalidad/Función de la DIRECCION PROVINCIAL DE OBRAS SANITARIAS - RESIDUAL

Evolución 1996=100

CONCEPTOS	1996	1997	1998	1999	2000	2001
1 - ADMINISTRACION GUBERNAMENTAL						
10 - Legislativa						
20 - Judicial						
30 - Dirección Superior Ejecutiva						
50 - Relaciones Interiores						
60 - Administración Fiscal						
70 - Control de la Gestión Pública						
80 - Información y Estadística Básica						
2 - SERVICIOS DE SEGURIDAD						
10 - Seguridad Interior						
20 - Sistema Penal						
3 - SERVICIOS SOCIALES	100,00	59,46	49,27	20,46	18,13	10,16
10 - Salud						
20 - Promoción y Asistencia Social						
30 - Seguridad Social						
41 - Educación Elemental						
42 - Educación Media y Técnica						
43 - Educación Superior y Universitaria						
44 - Cultura						
45 - Deporte y Recreación						
46 - Administración de la Educación						
50 - Ciencia y Técnica						
60 - Trabajo						
70 - Vivienda y Urbanismo						
80 - Agua Potable y Alcantarillada	100,00	59,46	49,27	20,46	18,13	10,16
90 - Otros Servicios Urbanos						
4 - SERVICIOS ECONOMICOS						
10 - Energía, Combustible y Minería						
20 - Comunicaciones						
30 - Transporte						
40 - Ecología y Medio Ambiente						
50 - Agricultura						
60 - Industria						
70 - Comercio, Turismo y Otros Servicios						
80 - Seguro y Finanzas						
5 - DEUDA PUBLICA	100,00	417,13	17,83	10,49	4,55	
9 - NO CLASIFICADO	100,00		97,21	101,33	98,14	34,35
TOTAL GENERAL	100,00	63,16	51,02	24,20	21,77	11,14

FUENTE: Cuenta General del Ejercicio

PROVINCIA DE SANTA FE***Dirección Provincial de Obras Sanitarias - Residual***

Indices Presupuestarios

CONCEPTOS	1996	1997	1998	1999	2000	2001
<i>Fuentes Fcieras. menos Aplicac. Fcieras.</i>						
<i>Resultado Económico</i>	-1,76	-1,64	-1,91	-1,44	-1,40	-1,19
<i>Recursos Corrientes</i>						
<i>Resultado Económico</i>		-0,02	-0,13	-0,01	-0,00	-0,10
<i>Rdo. Fciero. antes Contr. y Gtos. Figurat.</i>						
<i>Total Gastos más Aplicac. Fcieras.</i>	-0,95	-0,94	-0,88	-0,90	-0,89	-0,91
<i>Recursos Corrientes</i>						
<i>Total Gastos más Aplicac. Fcieras.</i>		0,02	0,08	0,01	0,00	0,09
<i>Recursos Corrientes</i>						
<i>Total Recursos más Fuentes Fcieras.</i>		0,01	0,06	0,00	0,00	0,08
<i>Gastos Corrientes</i>						
<i>Gastos de Capital</i>	3,03	4,43	2,44	118,64	17,57	
<i>Amort. Deuda más Disminución Pasivos</i>						
<i>Total Gastos más Aplicac. Fcieras.</i>	0,05	0,04	0,04	0,10	0,10	

Fuente: Elaboración propia en base a cifras de las Cuentas Generales del Ejercicio

DIRECCION GENERAL DE PROGRAMACION Y ESTADISTICA HACENDAL

Evolución del Resultado Financiero

de la

***AGENCIA SANTAFESINA DE
SEGURIDAD ALIMENTARIA***

Período: 2011 - 2013

PROVINCIA DE SANTA FE

Esquema Ahorro-Inversión y Financiamiento de la

AGENCIA SANTAFESINA DE SEGURIDAD ALIMENTARIA

En miles de pesos corrientes

CONCEPTOS	2011	2012	2013
RECURSOS CORRIENTES	4.284	6.501	8.387
Ingresos Tributarios			
Contribuciones Seguridad Social			
Ingresos No Tributarios	4.284	6.501	8.387
Otros Ingresos Corrientes			
GASTOS CORRIENTES	14.026	17.483	23.043
Remuneraciones	11.200	13.548	17.758
Otros Gastos de Consumo	2.826	3.935	5.286
Rentas de la Propiedad			
Prestaciones de la Seguridad Social			
Otros Gastos Corrientes			
Transferencias Corrientes			
RESULTADO ECONOMICO	-9.742	-10.981	-14.656
RECURSOS DE CAPITAL			
GASTOS DE CAPITAL	380	533	390
Inversión Real Directa	380	533	390
Transferencias de Capital			
Inversión Financiera			
TOTAL DE RECURSOS	4.284	6.501	8.387
TOTAL DE GASTOS	14.406	18.016	23.433
RDO. FCIERO. ANTES DE CONTRIB.	-10.122	-11.514	-15.046
CONTRIBUCIONES FIGURATIVAS	11.200	13.548	17.758
GASTOS FIGURATIVOS			
RESULTADO FINANCIERO	1.077	2.033	2.712
FUENTES FINANCIERAS	875	2.240	6.863
APLICACIONES FINANCIERAS	1.952	4.273	9.575
CONTR.FIG. P/APLICAC. FINANCIERAS			
GASTOS FIG. P/ APLICAC.FINANCIERAS			
FINANCIAMIENTO NETO	-1.077	-2.033	-2.712

FUENTES: Cuentas Generales del Ejercicio.

DIRECCION GENERAL DE PROGRAMACION Y ESTADISTICA HACENDAL

PROVINCIA DE SANTA FE
Aguas Santafesinas de Seguridad Alimentaria - Evolución del Resultado

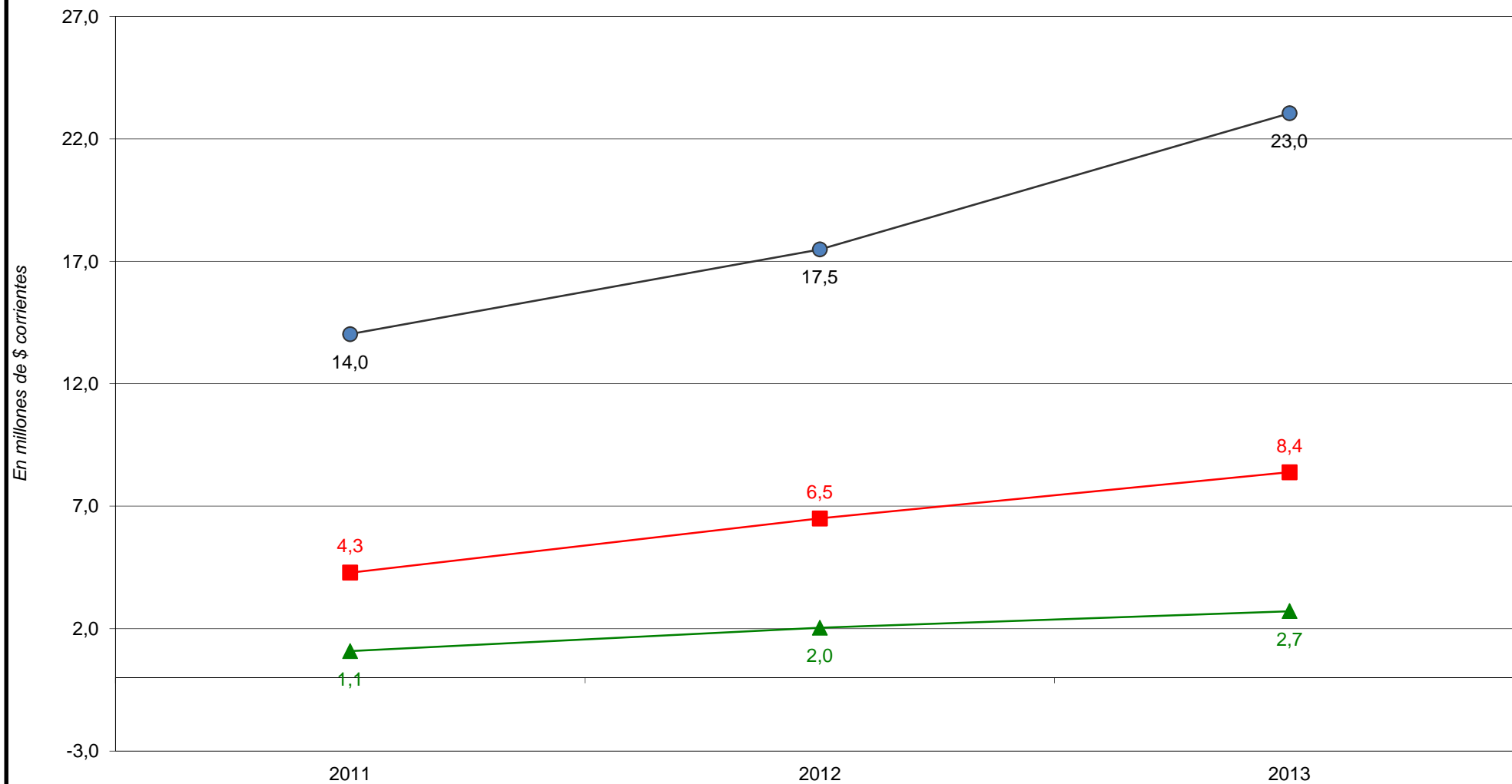

■ Recursos Corrientes ● Gastos Corrientes ◇ Resultado Económico ▲ Resultado Financiero

PROVINCIA DE SANTA FE

Esquema Ahorro-Inversión y Financiamiento de la

AGENCIA SANTAFESINA DE SEGURIDAD ALIMENTARIA

Año 2011 = 100

CONCEPTOS	2011	2012	2013
RECURSOS CORRIENTES	100	152	196
Ingresos Tributarios			
Contribuciones Seguridad Social			
Ingresos No Tributarios	100	152	196
Otros Ingresos Corrientes			
GASTOS CORRIENTES	100	125	164
Remuneraciones	100	121	159
Otros Gastos de Consumo	100	139	187
Rentas de la Propiedad			
Prestaciones de la Seguridad Social			
Otros Gastos Corrientes			
Transferencias Corrientes			
RESULTADO ECONOMICO	100	113	150
RECURSOS DE CAPITAL			
GASTOS DE CAPITAL	100	140	103
Inversión Real Directa	100	140	103
Transferencias de Capital			
Inversión Financiera			
TOTAL DE RECURSOS	100	152	196
TOTAL DE GASTOS	100	125	163
RDO. FCIERO. ANTES DE CONTRIB.			
CONTRIBUCIONES FIGURATIVAS	100	121	159
GASTOS FIGURATIVOS			
RESULTADO FINANCIERO	100	189	252
FUENTES FINANCIERAS	100	256	785
APLICACIONES FINANCIERAS	100	219	490
CONTR.FIG. P/APLICAC. FINANCIERAS			
GASTOS FIG. P/ APLICAC.FINANCIERAS			
FINANCIAMIENTO NETO	100	189	252

FUENTES: Cuentas Generales del Ejercicio.

DIRECCION GENERAL DE PROGRAMACION Y ESTADISTICA HACENDAL

PROVINCIA DE SANTA FE
Esquema Ahorro-Inversión y Financiamiento de la
AGENCIA SANTAFESINA DE SEGURIDAD ALIMENTARIA

En miles de pesos corrientes

CONCEPTOS	2011	2012	2013
RECURSOS CORRIENTES	4.284	6.501	8.387
INGRESOS TRIBUTARIOS			
Sobre los Ingresos			
Ganancias			
Otros			
Sobre el Patrimonio			
Activos			
Inmobiliario			
Patente Unica s/Vehículos			
Bienes Personales			
Otros			
Sobre la Prod., Consumo y Transac.			
Valor Agregado			
Internos Unificados			
Combustibles Líquidos			
Consumo Energía Electrica			
Sellos y Tasas Retrib. de Serv.			
Ingresos Brutos			
Otros			
Otros Tributos de Origen Nacional			
Otros Tributos de Origen Provincial			
Régimen de Garantía y Fondos Nac.			
CONTRIBUCION A LA SEGURIDAD SOCIAL			
INGRESOS NO TRIBUTARIOS	4.284	6.501	8.387
Tasas y Tarifas	4.284	6.501	8.346
Derechos			
Otros			42
OTROS INGRESOS CORRIENTES			
Via de Bs y Ss/Ingresos de Operac.			
Rentas de la Propiedad			
Transferencias Corrientes			
GASTOS CORRIENTES	14.026	17.483	23.043
REMUNERACIONES	11.200	13.548	17.758
OTROS GASTOS DE CONSUMO	2.826	3.935	5.286
Bienes de Consumo	450	582	720
Servicios No Personales	2.377	3.354	4.566
Otros			
RENTAS DE LA PROPIEDAD			
PRESTACIONES DE LA SEG. SOCIAL			
OTROS GASTOS CORRIENTES			
TRANSFERENCIAS CORRIENTES			
Al Sector Privado			
A Instit. Provinciales y Municipales			
Coparticipación a MMCC			
Otras			
Otras Transferencias			
RESULTADO ECONOMICO	-9.742	-10.981	-14.656
RECURSOS DE CAPITAL			
PROPIOS			
TRANSFERENCIAS DE CAPITAL			
RECUPERACION DE PRESTAMOS			
GASTOS DE CAPITAL	380	533	390
INVERSION REAL DIRECTA	380	533	390
Bienes Preexistentes			
Construcciones			281
Maquinarias y Equipos	380	533	110
Otros			
TRANSFERENCIAS DE CAPITAL			
INVERSION FINANCIERA			
TOTAL DE RECURSOS	4.284	6.501	8.387
TOTAL DE GASTOS	14.406	18.016	23.433
RESULT. FINANC. ANTES DE CONTRIBUC.	-10.122	-11.514	-15.046
CONTRIBUCIONES FIGURATIVAS	11.200	13.548	17.758
GASTOS FIGURATIVOS			
RESULTADO FINANCIERO	1.077	2.033	2.712
FUENTES FINANCIERAS	875	2.240	6.863
DISMINUCION DE LA INVERSION FCIERA.		875	5.076
ENDEUD. PUBLICO E INCREM.PASIVO	875	1.365	1.787
INCREMENTO DEL PATRIMONIO			
APLICACIONES FINANCIERAS	1.952	4.273	9.575
INVERSION FINANCIERA	1.952	4.273	9.575
AMORT.DEUDA Y DISM. DE PASIVOS			
CONTR.FIG. P/APLICAC. FINANCIERAS			
GASTOS FIG. P/ APLICAC.FINANCIERAS			
FINANCIAMIENTO NETO	-1.077	-2.033	-2.712

FUENTES: Cuentas Generales del Ejercicio.

PROVINCIA DE SANTA FE

Total de Gastos según la clasificación por Finalidad/Función de la Agencia Santafesina de Seguridad Alimentaria (ASSAL)

Período 2011 - 2013 - En miles de pesos corrientes

CONCEPTOS	2011	2012	2013
1 - ADMINISTRACION GUBERNAMENTAL			
10 - Legislativa			
20 - Judicial			
30 - Dirección Superior Ejecutiva			
50 - Relaciones Interiores			
60 - Administración Fiscal			
70 - Control de la Gestión Pública			
80 - Información y Estadística Básica			
2 - SERVICIOS DE SEGURIDAD			
10 - Seguridad Interior			
20 - Sistema Penal			
3 - SERVICIOS SOCIALES	14.406	18.016	23.433
10 - Salud	14.406	18.016	23.433
20 - Promoción y Asistencia Social			
30 - Seguridad Social			
41 - Educación Elemental			
42 - Educación Media y Técnica			
43 - Educación Superior y Universitaria			
44 - Cultura			
45 - Deporte y Recreación			
46 - Administración de la Educación			
50 - Ciencia y Técnica			
60 - Trabajo			
70 - Vivienda y Urbanismo			
80 - Agua Potable y Alcantarillada			
90 - Otros Servicios Urbanos			
4 - SERVICIOS ECONOMICOS			
10 - Energía, Combustible y Minería			
20 - Comunicaciones			
30 - Transporte			
40 - Ecología y Medio Ambiente			
50 - Agricultura			
60 - Industria			
70 - Comercio, Turismo y Otros Servicios			
80 - Seguro y Finanzas			
5 - DEUDA PUBLICA			
9 - NO CLASIFICADO			
TOTAL GENERAL	14.406	18.016	23.433

FUENTE: Cuenta General del Ejercicio

DIRECCION GENERAL DE PROGRAMACION Y ESTADISTICA HACENDAL

PROVINCIA DE SANTA FE

Total de Gastos según la clasificación por Finalidad/Función de la Agencia Santafesina de Seguridad Alimentaria (ASSAL)

Evolución 1991=100

CONCEPTOS	2011	2012	2013
1 - ADMINISTRACION GUBERNAMENTAL			
10 - Legislativa			
20 - Judicial			
30 - Dirección Superior Ejecutiva			
50 - Relaciones Interiores			
60 - Administración Fiscal			
70 - Control de la Gestión Pública			
80 - Información y Estadística Básica			
2 - SERVICIOS DE SEGURIDAD			
10 - Seguridad Interior			
20 - Sistema Penal			
3 - SERVICIOS SOCIALES	100,00	125,05	162,66
10 - Salud	100,00	125,05	162,66
20 - Promoción y Asistencia Social			
30 - Seguridad Social			
41 - Educación Elemental			
42 - Educación Media y Técnica			
43 - Educación Superior y Universitaria			
44 - Cultura			
45 - Deporte y Recreación			
46 - Administración de la Educación			
50 - Ciencia y Técnica			
60 - Trabajo			
70 - Vivienda y Urbanismo			
80 - Agua Potable y Alcantarillada			
90 - Otros Servicios Urbanos			
4 - SERVICIOS ECONOMICOS			
10 - Energía, Combustible y Minería			
20 - Comunicaciones			
30 - Transporte			
40 - Ecología y Medio Ambiente			
50 - Agricultura			
60 - Industria			
70 - Comercio, Turismo y Otros Servicios			
80 - Seguro y Finanzas			
5 - DEUDA PUBLICA			
9 - NO CLASIFICADO			
TOTAL GENERAL	100	125,05	162,66

FUENTE: Cuenta General del Ejercicio y Estadística Hacendal

DIRECCION GENERAL DE PROGRAMACION Y ESTADISTICA HACENDAL

Evolución del Resultado Financiero
de la

SINDICATURA
GENERAL DE LA
PROVINCIA

Período: 2007-2013

PROVINCIA DE SANTA FE

Esquema Ahorro-Inversión y Financiamiento de la SINDICATURA GENERAL DE LA PROVINCIA

En miles de pesos corrientes

CONCEPTOS	2007	2008	2009	2010	2011	2012	2013
RECURSOS CORRIENTES				5		41	26
Ingresos Tributarios							
Contribuciones Seguridad Social							
Ingresos No Tributarios							
Otros Ingresos Corrientes				5		41	26
GASTOS CORRIENTES	636	2.019	2.779	3.422	5.216	7.167	9.841
Remuneraciones	573	1.894	2.499	3.082	4.777	6.635	9.170
Otros Gastos de Consumo	63	125	280	340	439	532	671
Rentas de la Propiedad							
Prestaciones de la Seguridad Social							
Otros Gastos Corrientes							
Transferencias Corrientes							
RESULTADO ECONOMICO	-636	-2.019	-2.779	-3.417	-5.216	-7.126	-9.815
RECURSOS DE CAPITAL							
GASTOS DE CAPITAL	4	3	60	62	116	52	11
Inversión Real Directa	4	3	60	62	116	52	11
Transferencias de Capital							
Inversión Financiera							
TOTAL DE RECURSOS				5		41	26
TOTAL DE GASTOS	640	2.022	2.839	3.485	5.332	7.219	9.852
RDO. FCIERO. ANTES DE CONTRIB.	-640	-2.022	-2.839	-3.480	-5.332	-7.178	-9.826
CONTRIBUCIONES FIGURATIVAS	640	2.022	2.839	3.480	5.332	7.178	9.826
GASTOS FIGURATIVOS							
RESULTADO FINANCIERO							
FUENTES FINANCIERAS	128	163	244	317	811	1.145	1.606
APLICACIONES FINANCIERAS	128	163	244	317	811	1.145	1.606
CONTR.FIG. P/APLICAC. FINANCIERAS							
GASTOS FIG. P/ APLICAC. FINANCIERAS							
FINANCIAMIENTO NETO							

FUENTES: Cuentas Generales del Ejercicio.

DIRECCION GENERAL DE PROGRAMACION Y ESTADISTICA HACENDAL

PROVINCIA DE SANTA FE
Sindicatura General de la Provincia
Evolución del Resultado

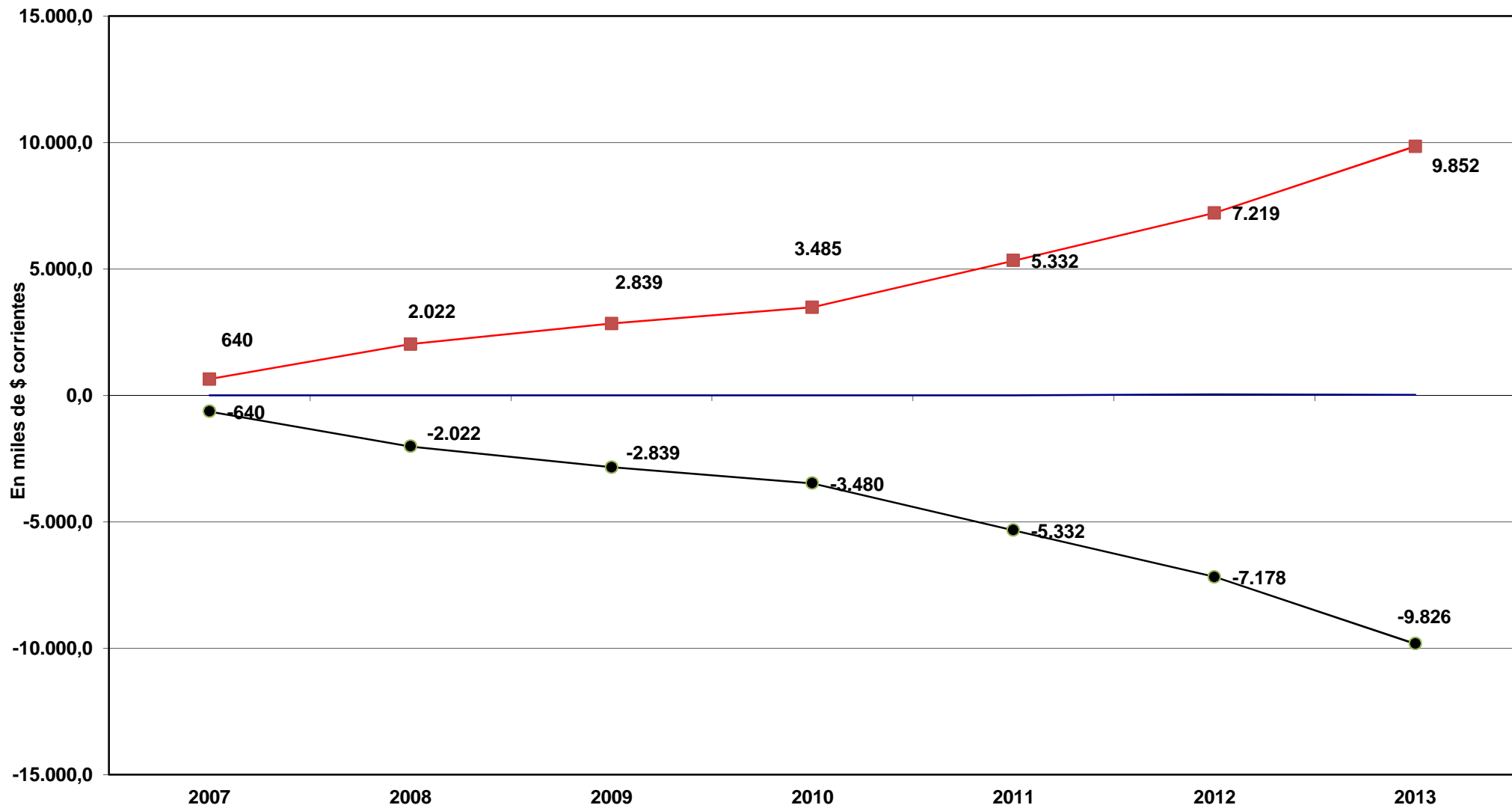

— Total de Recursos —■ Total de Gastos —● Rdo. Financ. sin Contrib.

PROVINCIA DE SANTA FE

Esquema Ahorro-Inversión y Financiamiento de la SINDICATURA GENERAL DE LA PROVINCIA

Año 2007 = 100

CONCEPTOS	2007	2008	2009	2010	2011	2012	2013
RECURSOS CORRIENTES							
Ingresos Tributarios							
Contribuciones Seguridad Social							
Ingresos No Tributarios							
Otros Ingresos Corrientes							
GASTOS CORRIENTES	100,00	317,30	436,66	537,75	819,57	1.126,12	1.546,28
Remuneraciones	100,00	330,57	436,12	537,83	833,62	1.157,79	1.600,20
Otros Gastos de Consumo	100,00	197,25	441,53	537,06	692,45	839,54	1.058,56
Rentas de la Propiedad							
Prestaciones de la Seguridad Social							
Otros Gastos Corrientes							
Transferencias Corrientes							
RESULTADO ECONOMICO	100,00	317,30	436,66	536,97	819,57	1.119,62	1.542,16
RECURSOS DE CAPITAL							
GASTOS DE CAPITAL	100,00	77,16	1.515,48	1.580,96	2.953,55	1.321,07	281,73
Inversión Real Directa	100,00	77,16	1.515,48	1.580,96	2.953,55	1.321,07	281,73
Transferencias de Capital							
Inversión Financiera							
TOTAL DE RECURSOS							
TOTAL DE GASTOS	100,00	315,82	443,30	544,17	832,70	1.127,32	1.538,50
RDO. FCIERO. ANTES DE CONTRIB.	100,00	315,82	443,30	543,39	832,70	1.120,86	1.534,41
CONTRIBUCIONES FIGURATIVAS	100,00	315,83	443,31	543,41	832,71	1.120,93	1.534,46
GASTOS FIGURATIVOS							
RESULTADO FINANCIERO							
FUENTES FINANCIERAS	100,00	127,09	190,42	247,00	633,07	893,14	1.252,81
APLICACIONES FINANCIERAS	100,00	127,09	190,42	247,00	633,07	893,14	1.252,82
CONTR.FIG. P/APLICAC. FINANCIERAS							
GASTOS FIG. P/ APLICAC. FINANCIERAS							
FINANCIAMIENTO NETO							

FUENTES: Cuentas Generales del Ejercicio.

PROVINCIA DE SANTA FE
 Esquema Ahorro-Inversión y Financiamiento de la SINDICATURA GENERAL DE LA PROVINCIA
 En miles de pesos corrientes

CONCEPTOS	2007	2008	2009	2010	2011	2012	2013
RECURSOS CORRIENTES				5		41	26
INGRESOS TRIBUTARIOS							
Sobre los Ingresos							
Ganancias							
Otros							
Sobre el Patrimonio							
Activos							
Inmobiliario							
Patente Unica s/Vehículos							
Bienes Personales							
Otros							
Sobre la Prod.,Consumo y Transac.							
Valor Agregado							
Internos Unificados							
Combustibles Líquidos							
Consumo Energía Eléctrica							
Sellos y Tasas Retrib. de Serv.							
Ingresos Brutos							
Otros							
Otros Tributos de Origen Nacional							
Otros Tributos de Origen Provincial							
Régimen de Garantía y Fondos Nac.							
CONTRIBUCION A LA SEGURIDAD SOCIAL							
INGRESOS NO TRIBUTARIOS							
Tasas y Tarifas							
Derechos							
Otros							
OTROS INGRESOS CORRIENTES				5		41	26
Vta de Bs y Ss/Ingresos de Operac.				5		41	26
Rentas de la Propiedad							
Transferencias Corrientes							
GASTOS CORRIENTES	636	2.019	2.779	3.422	5.216	7.167	9.841
REMUNERACIONES	573	1.894	2.499	3.082	4.777	6.635	9.170
OTROS GASTOS DE CONSUMO	63	125	280	340	439	532	671
Bienes de Consumo	11	20	32	34	44	44	47
Servicios No Personales	52	105	248	306	395	488	624
Otros							
RENTAS DE LA PROPIEDAD							
PRESTACIONES DE LA SEG. SOCIAL							
OTROS GASTOS CORRIENTES							
TRANSFERENCIAS CORRIENTES							
Al Sector Privado							
A Instt.Provinciales y Municipales							
Coparticipación a MMCC							
Otras							
Otras Transferencias							
RESULTADO ECONOMICO	-636	-2.019	-2.779	-3.417	-5.216	-7.126	-9.815
RECURSOS DE CAPITAL							
PROPIOS							
TRANSFERENCIAS DE CAPITAL							
RECUPERACION DE PRESTAMOS							
GASTOS DE CAPITAL	4	3	60	62	116	52	11
INVERSION REAL DIRECTA	4	3	60	62	116	52	11
Bienes Preexistentes							
Construcciones							
Maquinarias y Equipos	4	3	54	62	116	52	11
Otros			6				
TRANSFERENCIAS DE CAPITAL							
INVERSION FINANCIERA							
TOTAL DE RECURSOS				5		41	26
TOTAL DE GASTOS	640	2.022	2.839	3.485	5.332	7.219	9.852
RESULT. FINANC. ANTES DE CONTRIBUC.	-640	-2.022	-2.839	-3.480	-5.332	-7.178	-9.826
CONTRIBUCIONES FIGURATIVAS	640	2.022	2.839	3.480	5.332	7.178	9.826
GASTOS FIGURATIVOS							
RESULTADO FINANCIERO							
FUENTES FINANCIERAS	128	163	244	317	811	1.145	1.606
DISMINUCION DE LA INVERSION FCIERA.					317	495	650
ENDEUD. PUBLICO E INCREM.PASIVO	128	163	244	317	495	650	956
INCREMENTO DEL PATRIMONIO							
APLICACIONES FINANCIERAS	128	163	244	317	811	1.145	1.606
INVERSION FINANCIERA	128	163	244	317	811	1.145	1.606
AMORT.DEUDA Y DISM. DE PASIVOS							
CONTR.FIG. P/APLICAC. FINANCIERAS							
GASTOS FIG. P/APLICAC. FINANCIERAS							
FINANCIAMIENTO NETO							

FUENTES: Cuentas Generales del Ejercicio.

PROVINCIA DE SANTA FE

Total de Gastos según la clasificación por Finalidad/Función de la Sindicatura General de la Provincia

Período 2007 - 2013 - *En miles de pesos corrientes*

CONCEPTOS	2007	2008	2009	2010	2011	2012	2013
1 - ADMINISTRACION GUBERNAMENTAL	640	2.022	2.839	3.485	5.332	7.219	9.852
10 - Legislativa							
20 - Judicial							
30 - Dirección Superior Ejecutiva	640	2.022	2.839	3.485	5.332	7.219	9.852
50 - Relaciones Interiores							
60 - Administración Fiscal							
70 - Control de la Gestión Pública							
80 - Información y Estadística Básica							
2 - SERVICIOS DE SEGURIDAD							
3 - SERVICIOS SOCIALES							
4 - SERVICIOS ECONOMICOS							
5 - DEUDA PUBLICA							
9 - NO CLASIFICADO							
TOTAL GENERAL	640	2.022	2.839	3.485	5.332	7.219	9.852

FUENTE: Cuenta General del Ejercicio

DIRECCION GENERAL DE PROGRAMACION Y ESTADISTICA HACENDAL**PROVINCIA DE SANTA FE**

Total de Gastos según la clasificación por Finalidad/Función de la Sindicatura General de la Provincia

Evolución 2007=100

CONCEPTOS	2007	2008	2009	2010	2011	2012	2013
1 - ADMINISTRACION GUBERNAMENTAL	100,00	315,83	443,31	544,18	832,71	1.127,39	1.538,57
10 - Legislativa							
20 - Judicial							
30 - Dirección Superior Ejecutiva	100,00	315,83	443,31	544,18	832,71	1.127,39	1.538,57
50 - Relaciones Interiores							
60 - Administración Fiscal							
70 - Control de la Gestión Pública							
80 - Información y Estadística Básica							
2 - SERVICIOS DE SEGURIDAD							
3 - SERVICIOS SOCIALES							
4 - SERVICIOS ECONOMICOS							
5 - DEUDA PUBLICA							
9 - NO CLASIFICADO							
TOTAL GENERAL	100,00	315,83	443,31	544,18	832,71	1.127,39	1.538,57

FUENTE: Cuenta General del Ejercicio

DIRECCION GENERAL DE PROGRAMACION Y ESTADISTICA HACENDAL

INSTITUTOS DE SEGURIDAD SOCIAL

- 1.- Esquema Ahorro - Inversión
Financiamiento**
- 2.- Recursos**
- 3.- Erogaciones Clase Objeto**
- 4.- Erogaciones por Finalidad - Función**

Período: 1991 – 2013

PROVINCIA DE SANTA FE

Esquema Ahorro-Inversión y Financiamiento de los Institutos de Seguridad Social

En miles de pesos corrientes

CONCEPTOS	1991	1992	1993	1994	1995	1996	1997	1998	1999	2000	2001	2002	2003	2004	2005	2006	2007	2008	2009	2010	2011	2012	2013
RECURSOS CORRIENTES	247.782	382.330	428.705	426.330	454.498	577.504	572.932	563.592	588.298	635.825	636.211	654.557	659.293	692.781	822.393	1.135.433	1.649.068	2.451.929	3.106.143	3.892.455	5.723.543	7.307.855	9.397.120
Ingresos Tributarios	5.241	11.023	16.784	16.494	16.096	20.615	20.683	22.661	20.641	20.290	17.768	20.484	32.025	41.580	44.412	54.427	71.544	93.027	104.123	136.715	172.271	216.873	286.914
Contribuciones Seguridad Social	231.270	352.967	390.138	390.797	414.438	532.617	529.791	527.721	555.379	603.280	606.403	614.926	613.708	638.393	763.564	1.059.152	1.551.753	2.331.640	2.970.923	3.718.845	5.511.506	7.045.750	9.062.759
Ingresos No Tributarios	977	1.639	3.950	3.002	2.973	2.973	2.201	1.089	867	469	7.466	1.306	352	1.052	1.638	1.155	1.569	2.455	2.237	3.646	6.701	5.299	
Otros Ingresos Corrientes	10.294	16.701	17.833	19.039	20.962	21.299	22.458	11.009	11.189	11.388	11.571	11.681	12.254	12.456	13.365	20.216	24.616	25.692	28.642	34.659	36.120	38.530	42.147
GASTOS CORRIENTES	334.079	439.977	543.111	566.549	608.817	638.555	669.126	691.936	708.819	715.263	722.111	731.233	762.242	807.158	989.622	1.263.146	1.720.775	2.379.866	3.181.763	4.158.313	6.043.438	7.831.587	10.153.653
Remuneraciones	6.049	7.693	8.690	8.544	8.820	9.171	9.584	11.151	12.760	12.678	12.497	12.123	12.048	13.325	16.569	22.562	31.674	41.650	55.331	65.772	93.343	116.184	138.588
Otros Gastos de Consumo	69.549	87.909	112.186	121.972	142.221	148.409	138.924	146.240	153.208	154.650	158.563	162.548	188.413	208.346	254.626	310.000	407.212	514.225	714.011	951.234	1.319.767	1.768.832	2.328.777
Rentas de la Propiedad												61	37	10									
Prestaciones de la Seguridad Social	258.481	344.375	422.235	436.033	457.776	480.975	520.618	534.545	542.851	547.935	551.051	556.501	561.744	585.477	718.428	930.546	1.281.754	1.823.788	2.412.239	3.141.227	4.629.366	5.945.686	7.683.709
Otros Gastos Corrientes																							
Transferencias Corrientes																38	135	203	183	80	962	884	1.200
RESULTADO ECONOMICO	-86.297	-57.647	-114.406	-140.219	-154.319	-61.051	-96.194	-128.344	-120.521	-79.438	-85.900	-76.676	-102.949	-114.378	-167.229	-127.713	-71.707	72.063	-75.620	-265.858	-319.895	-523.732	-756.532
RECURSOS DE CAPITAL																							
GASTOS DE CAPITAL		109	11	53	27	84	165	53	10	124	181	98	184	359	202	470	472	630	628	2.788	2.542	3.473	7.753
Inversión Real Directa		109	11	53	27	84	165	53	10	124	181	98	184	359	202	470	472	630	628	2.788	2.542	3.473	3.461
Transferencias de Capital																							4.292
Inversión Financiera																							
TOTAL DE RECURSOS	247.782	382.330	428.705	426.330	454.498	577.504	572.932	563.592	588.298	635.825	636.211	654.557	659.293	692.781	822.393	1.135.433	1.649.068	2.451.929	3.106.143	3.892.455	5.723.543	7.307.855	9.397.120
TOTAL DE GASTOS	334.079	440.086	543.122	566.602	608.844	638.639	669.291	691.989	708.829	715.387	722.292	731.331	762.426	807.517	989.824	1.263.616	1.721.247	2.380.496	3.182.391	4.161.101	6.045.980	7.835.059	10.161.406
RDO. FCIERO. ANTES DE CONTRIB.	-86.297	-57.756	-114.417	-140.272	-154.346	-61.135	-96.359	-128.397	-120.531	-79.562	-86.081	-76.774	-103.133	-114.737	-167.431	-128.183	-72.180	71.433	-76.248	-268.646	-322.436	-527.205	-764.286
CONTRIBUCIONES FIGURATIVAS	90.129	85.519	124.598	132.860	132.120	49.376	96.572	129.236	120.152	83.502	84.384	85.133	112.254	109.066	168.016	126.806	140.429	143.601	192.454	298.013	467.701	661.673	934.921
GASTOS FIGURATIVOS																		65.939	75.744				
RESULTADO FINANCIERO	3.832	27.763	10.181	-7.412	-22.226	-11.759	213	839	-379	3.940	-1.697	8.359	9.121	-5.671	585	-1.377	68.250	149.095	40.462	29.367	145.264	134.468	170.635
FUENTES FINANCIERAS		3.832	31.595	41.775	34.367	12.141	383	597	1.436	1.134	5.073	3.569	9.278	17.430	70.281	106.947	139.988	237.290	469.587	586.738	796.792	1.069.990	1.412.225
APLICACIONES FINANCIERAS												1.304	1.253	545	59.794	105.570	208.238	386.385	510.049	616.105	942.056	1.204.458	1.584.238
CONTR.FIG. P/APLICAC. FINANCIERAS																							
GASTOS FIG. P/APLICAC. FINANCIERAS																							
FINANCIAMIENTO NETO		3.832	31.595	41.775	34.367	12.141	383	597	1.436	1.134	5.073	2.265	8.025	16.886	10.486	1.377	-68.250	-149.095	-40.462	-29.366	-145.264	-134.468	-172.014

DIRECCION GENERAL DE PROGRAMACION Y ESTADISTICA HACENDAL

PROVINCIA DE SANTA FE

Institutos de Seguridad Social - Evolución del Resultado

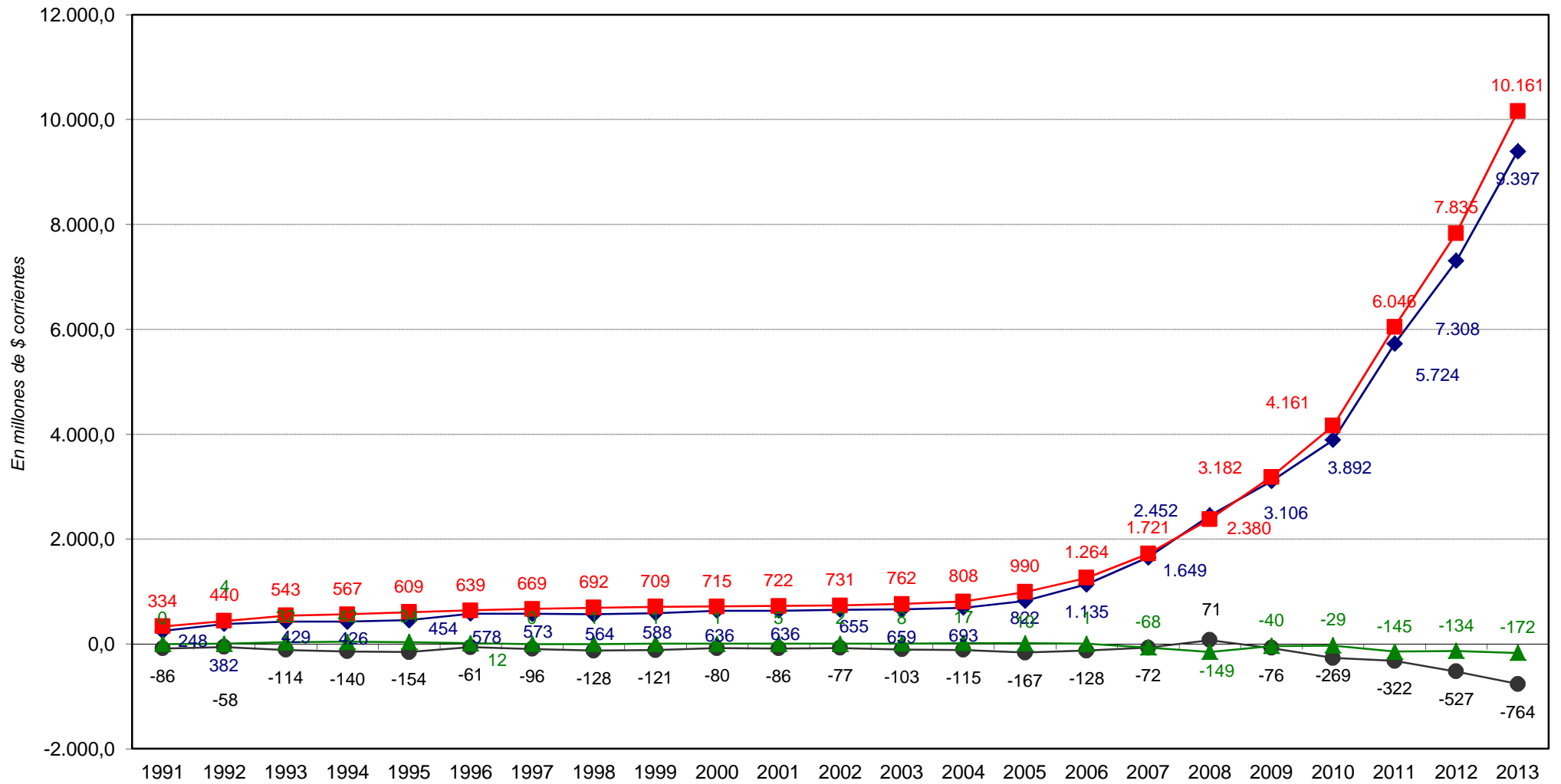

◆ Total de Recursos

■ Total de Gastos

● Rdo. Financ. sin Contrib.

▲ Financiamiento Neto

PROVINCIA DE SANTA FE

Esquema Ahorro-Inversión y Financiamiento de los Institutos de Seguridad Social

Año 1991 = 100

CONCEPTOS	1991	1992	1993	1994	1995	1996	1997	1998	1999	2000	2001	2002	2003	2004	2005	2006	2007	2008	2009	2010	2011	2012	2013
RECURSOS CORRIENTES	100,00	154,30	173,02	172,06	183,43	233,07	231,22	227,45	237,43	256,61	256,76	264,17	266,08	279,59	331,90	458,24	665,53	989,55	1.253,58	1.570,92	2.309,91	2.949,31	3.792,50
Ingresos Tributarios	100,00	210,32	320,24	314,71	307,12	393,34	394,64	432,38	393,84	387,14	339,02	390,84	611,05	793,36	847,40	1.038,48	1.365,08	1.774,99	1.986,70	2.608,57	3.286,99	4.138,01	5.474,42
Contribuciones Seguridad Social	100,00	152,62	168,69	168,98	179,20	230,30	229,08	228,18	240,14	260,86	262,21	265,89	265,36	276,04	330,16	457,97	670,97	1.008,19	1.284,61	1.608,01	2.383,15	3.046,55	3.918,69
Ingresos No Tributarios	100,00	167,76	404,30		307,27	304,30		225,28	111,46	88,74	48,00	764,18	133,67	36,03	107,66	167,67	118,24	160,59	251,31	228,95	373,20	685,87	542,42
Otros Ingresos Corrientes	100,00	162,24	173,24	184,95	203,63	206,91	218,17	106,95	108,69	110,63	112,41	113,47	119,04	121,00	129,83	196,38	239,12	249,59	278,24	336,69	350,89	374,30	409,43
GASTOS CORRIENTES	100,00	131,70	162,57	169,59	182,24	191,14	200,29	207,12	212,17	214,10	216,15	218,88	228,16	241,61	296,22	378,10	515,08	712,37	952,40	1.244,71	1.808,98	2.344,23	3.039,30
Remuneraciones	100,00	127,18	143,66	141,25	145,81	151,61	158,44	184,34	210,94	209,59	206,60	200,41	199,17	220,28	273,91	372,99	523,62	688,54	914,71	1.087,33	1.543,12	1.920,72	2.291,09
Otros Gastos de Consumo	100,00	126,40	161,30	175,38	204,49	213,39	199,75	210,27	220,29	222,36	227,99	233,72	270,91	299,57	366,11	445,73	585,50	739,37	1.026,63	1.367,72	1.897,61	2.543,29	3.348,40
Rentas de la Propiedad												100,00	60,66	16,39									
Prestaciones de la Seguridad Social	100,00	133,23	163,35	168,69	177,10	186,08	201,41	206,80	210,02	211,98	213,19	215,30	217,33	226,51	277,94	360,01	495,88	705,58	933,24	1.215,26	1.790,99	2.300,24	2.972,64
Otros Gastos Corrientes																							
Transferencias Corrientes																							
RESULTADO ECONOMICO	-100,00	-66,80	-132,57	-162,48	-178,82	-70,75	-111,47	-148,72	-139,66	-92,05	-99,54	-88,85	-119,30	-132,54	-193,78	-147,99	-83,09	83,51	-87,63	-308,07	-370,69	-606,89	-876,66
RECURSOS DE CAPITAL																							
GASTOS DE CAPITAL		100,00	10,09	48,62	24,77	77,06	151,38	48,62	9,17	113,76	166,06	89,91	169,17	329,36	185,53	431,17	433,06	577,94	576,06	2.557,77	2.331,75	3.185,83	7.113,26
Inversión Real Directa		100,00	10,09	48,62	24,77	77,06	151,38	48,62	9,17	113,76	166,06	89,91	169,17	329,36	185,53	431,17	433,06	577,94	576,06	2.557,77	2.331,75	3.185,83	3.175,65
Transferencias de Capital																							
Inversión Financiera																							
TOTAL DE RECURSOS	100,00	154,30	173,02	172,06	183,43	233,07	231,22	227,45	237,43	256,61	256,76	264,17	266,08	279,59	331,90	458,24	665,53	989,55	1.253,58	1.570,92	2.309,91	2.949,31	3.792,50
TOTAL DE GASTOS	100,00	131,73	162,57	169,60	182,25	191,16	200,34	207,13	212,17	214,14	216,20	218,91	228,22	241,71	296,28	378,24	515,22	712,55	952,59	1.245,54	1.809,75	2.345,27	3.041,62
RDO. FCIERO. ANTES DE CONTRIB.	-100,00	-66,93	-132,59	-162,55	-178,85	-70,84	-111,66	-148,79	-139,67	-92,20	-99,75	-88,96	-119,51	-132,96	-194,02	-148,54	-83,64	82,78	-88,36	-311,30	-373,64	-610,92	-885,65
CONTRIBUCIONES FIGURATIVAS	100,00	94,89	138,24	147,41	146,59	54,78	107,15	143,39	133,31	92,65	93,63	94,46	124,55	121,01	186,42	140,69	155,81	159,33	213,53	330,65	518,92	734,14	1.037,31
RESULTADO FINANCIERO	100,00	724,50	265,68	-193,42	-580,01	-306,86	5,56	21,89	-9,89	102,82	-44,28	218,14	238,01	-147,98	15,27	-35,94	1.781,04	3.890,80	1.055,89	766,35	3.790,82	3.509,08	4.452,89
FUENTES FINANCIERAS		100,00	824,50	1.090,16	896,84	316,83	9,99	15,58	37,47	29,59	132,39	93,14	242,12	454,85	1.834,04	2.790,89	3.653,13	6.192,32	12.254,36	15.311,55	20.793,11	27.922,51	36.853,46
APLICACIONES FINANCIERAS												100,00	96,09	41,76	4.585,46	8.095,85	15.969,15	29.630,74	39.114,17	47.247,30	72.243,57	92.366,44	121.490,66
CONTR.FIG. P/APLICAC. FINANCIERAS																							
GASTOS FIG. P/ APLICAC. FINANCIERAS																							
FINANCIAMIENTO NETO		100,00	824,50	1.090,16	896,84	316,83	9,99	15,58	37,47	29,59	132,39	59,11	209,42	440,64	273,64	35,94	-1.781,05	-3.890,79	-1.055,89	-766,35	-3.790,82	-3.509,08	-4.488,87

DIRECCION GENERAL DE PROGRAMACION Y ESTADISTICA HACENDAL

PROVINCIA DE SANTA FE
RECURSOS DE LOS INSTITUTOS DE SEGURIDAD SOCIAL
 En miles de pesos corrientes

RUBROS	1991	1992	1993	1994	1995	1996	1997	1998	1999	2000	2001	2002	2003	2004	2005	2006	2007	2008	2009	2010	2011	2012	2013	
RECURSOS CORRIENTES	247.782	382.330	428.705	426.330	454.498	577.504	572.932	563.592	588.298	635.825	636.211	654.557	659.293	692.781	822.393	1.135.433	1.649.068	2.451.929	3.106.143	3.892.455	5.723.543	7.307.855	9.397.120	
INGRESOS TRIBUTARIOS	5.241	11.023	16.784	16.494	16.096	20.615	20.683	22.661	20.641	20.290	17.768	20.484	32.025	41.580	44.412	54.427	71.544	93.027	104.123	136.715	172.271	216.873	286.914	
De Jurisdicción Provincial	1.113	1.463	1.555	1.599	1.552	914																		
Inmobiliario																								
Patente Única s/Vehículo																								
Sellos y Tasas Retrib. de Serv.																								
Ingresos Brutos																								
Otros Tributos de Origen Provincial	1.113	1.463	1.555	1.599	1.552	914																		
De Jurisdicción Nacional	4.128	9.560	15.229	14.895	14.544	19.701	20.683	22.661	20.641	20.290	17.768	20.484	32.025	41.580	44.412	54.427	71.544	93.027	104.123	136.715	172.271	216.873	286.914	
Ganancias																								
Activos																								
Bienes Personales								5.735	5.371	4.994	4.197	4.978	13.134	12.939	14.140	16.125	19.340	26.258	31.425	40.722	45.794	56.475	80.068	
Valor Agregado								16.926	15.270	15.296	13.571	15.506	18.891	24.871	30.272	38.302	52.204	66.770	72.698	95.993	126.477	160.398	206.847	
Internos Unificados																								
Combustibles Líquidos																								
Consumo Energía Eléctrica																								
Otros Tributos de Origen Nacional	4.128	9.560	15.229	14.895	14.544	19.701	20.683							3.770										
Rég. de Garantía y Fondos Nac.																								
Otros																								
CONTRIBUCIONES SEG. SOCIAL	231.270	352.967	390.138	390.797	414.438	532.617	529.791	527.721	555.379	603.280	606.403	614.926	613.708	638.393	763.564	1.059.152	1.551.753	2.331.640	2.970.923	3.718.845	5.511.506	7.045.750	9.062.759	
INGRESOS NO TRIBUTARIOS	977	1.639	3.950	19.039	3.002	2.973	2.201	1.089	867	469	7.466	1.306	352	1.052	1.638	1.155	1.569	2.455	2.237	3.646	6.701	5.299		
OTROS INGRESOS CORRIENTES	10.294	16.701	17.833	20.962	21.299	22.458	11.009	11.189	11.388	11.571	11.681	12.254	12.456	13.365	20.216	24.616	25.692	28.642	34.659	36.120	38.530	42.147		
RECURSOS DE CAPITAL																								
CONTRIBUCIONES FIGURATIVAS	90.129	85.519	124.598	132.860	132.120	49.376	96.572	129.236	120.152	83.502	84.384	85.133	112.254	109.066	168.016	126.806	140.429	143.601	192.454	298.013	467.701	661.673	934.921	
FUENTES FINANCIERAS		3.832	31.595	41.775	34.367	12.141	383	597	1.436	1.134	5.073	3.569	9.278	17.430	70.281	106.947	139.988	237.290	469.587	586.738	796.792	1.069.990	1.412.225	
CONTR.FIG.P/APLICAC.FINANCIERAS																								
TOTAL GENERAL DE RECURSOS	337.911	471.681	584.898	600.965	620.985	639.021	669.887	693.425	709.886	720.461	725.668	743.259	780.825	819.277	1.060.690	1.369.186	1.929.485	2.832.820	3.768.184	4.777.206	6.988.036	9.039.518	11.744.265	

DIRECCION GENERAL DE PROGRAMACION Y ESTADISTICA HACENDAL

PROVINCIA DE SANTA FE
EVOLUCION DE LOS RECURSOS DE LOS INSTITUTOS DE SEGURIDAD SOCIAL
 Composición Vertical

RUBROS	1991	1992	1993	1994	1995	1996	1997	1998	1999	2000	2001	2002	2003	2004	2005	2006	2007	2008	2009	2010	2011	2012	2013
RECURSOS CORRIENTES	73,33	81,06	73,30	70,94	73,19	90,37	85,53	81,28	82,87	88,25	87,67	88,07	84,44	84,56	77,53	82,93	85,47	86,55	82,43	81,48	81,90	80,84	80,01
INGRESOS TRIBUTARIOS	1,55	2,34	2,87	2,74	2,59	3,23	3,09	3,27	2,91	2,82	2,45	2,76	4,10	5,08	4,19	3,98	3,71	3,28	2,76	2,86	2,47	2,40	2,44
De Jurisdicción Provincial	0,33	0,31	0,27	0,27	0,25	0,14																	
Inmobiliario																							
Patente Única s/Vehículo																							
Sellos y Tasas Retrib. de Serv.																							
Ingresos Brutos																							
Otros Tributos de Origen Provincial	0,33	0,31	0,27	0,27	0,25	0,14																	
De Jurisdicción Nacional	1,22	2,03	2,60	2,48	2,34	3,08	3,09	3,27	2,91	2,82	2,45	2,76	4,10	5,08	4,19	3,98	3,71	3,28	2,76	2,86	2,47	2,40	2,44
Ganancias																							
Activos																							
Bienes Personales								0,83	0,76	0,69	0,58	0,67	1,68	1,58	1,33	1,18	1,00	0,93	0,83	0,85	0,66	0,62	0,68
Valor Agregado								2,44	2,15	2,12	1,87	2,09	2,42	3,04	2,85	2,80	2,71	2,36	1,93	2,01	1,81	1,77	1,76
Internos Unificados																							
Combustibles Líquidos																							
Consumo Energía Eléctrica																							
Otros Tributos de Origen Nacional	1,22	2,03	2,60	2,48	2,34	3,08	3,09							0,46									
Rég. de Garantía y Fondos Nac.																							
Otros																							
CONTRIBUCIONES SEG. SOCIAL	68,44	74,83	66,70	65,03	66,74	83,35	79,09	76,10	78,23	83,74	83,56	82,73	78,60	77,92	71,99	77,36	80,42	82,31	78,84	77,85	78,87	77,94	77,17
INGRESOS NO TRIBUTARIOS	0,29	0,35	0,68		0,48	0,47		0,32	0,15	0,12	0,06	1,00	0,17	0,04	0,10	0,12	0,06	0,06	0,07	0,05	0,05	0,07	0,05
OTROS INGRESOS CORRIENTES	3,05	3,54	3,05	3,17	3,38	3,33	3,35	1,59	1,58	1,58	1,59	1,57	1,57	1,52	1,26	1,48	1,28	0,91	0,76	0,73	0,52	0,43	0,36
RECURSOS DE CAPITAL																							
CONTRIBUCIONES FIGURATIVAS	26,67	18,13	21,30	22,11	21,28	7,73	14,42	18,64	16,93	11,59	11,63	11,45	14,38	13,31	15,84	9,26	7,28	5,07	5,11	6,24	6,69	7,32	7,96
FUENTES FINANCIERAS		0,81	5,40	6,95	5,53	1,90	0,06	0,09	0,20	0,16	0,70	0,48	1,19	2,13	6,63	7,81	7,26	8,38	12,46	12,28	11,40	11,84	12,02
CONTR.FIG. P/APLICAC. FINANCIERAS																							
TOTAL GENERAL DE RECURSOS	100,00	100,00	100,00	100,00	100,00	100,00	100,00	100,00	100,00	100,00	100,00	100,00	100,00	100,00	100,00	100,00	100,00	100,00	100,00	100,00	100,00	100,00	100,00

DIRECCION GENERAL DE PROGRAMACION Y ESTADISTICA HACENDAL

PROVINCIA DE SANTA FE
GASTOS DE LOS INSTITUTOS DE SEGURIDAD SOCIAL
 En miles de pesos corrientes

PARTIDAS	1991	1992	1993	1994	1995	1996	1997	1998	1999	2000	2001	2002	2003	2004	2005	2006	2007	2008	2009	2010	2011	2012	2013
GASTOS CORRIENTES	334.079	439.977	543.111	566.549	608.817	638.555	669.126	691.936	708.819	715.263	722.111	731.233	762.242	807.158	989.622	1.263.146	1.720.775	2.379.866	3.181.763	4.158.233	6.043.438	7.831.587	10.153.653
REMUNERACIONES	6.049	7.693	8.690	8.544	8.820	9.171	9.584	11.151	12.760	12.678	12.497	12.123	12.048	13.325	16.569	22.562	31.674	41.650	55.331	65.772	93.343	116.184	138.588
OTROS GASTOS DE CONSUMO	69.549	87.909	112.186	121.972	142.221	148.409	138.924	146.240	153.208	154.650	158.563	162.548	188.413	208.346	254.626	310.000	407.212	514.225	714.011	951.234	1.319.767	1.768.832	2.328.777
RENTAS DE LA PROPIEDAD												61	37	10									
PRESTACIONES A LA SEG. SOCIAL	258.481	344.375	422.235	436.033	457.776	480.975	520.618	534.545	542.851	547.935	551.051	556.501	561.744	585.477	718.428	930.546	1.281.754	1.823.788	2.412.239	3.141.227	4.629.366	5.945.686	7.683.709
OTROS GASTOS CORRIENTES																							
TRANSFERENCIAS CORRIENTES																							
Coparticipación a MMCC																38	135	203	183		962	884	1.200
Resto																38	135	203	183		962	884	1.200
GASTOS DE CAPITAL		109	11	53	27	84	165	53	10	124	181	98	184	359	202	470	472	630	628	2.788	2.542	3.473	7.753
INVERSION REAL DIRECTA		109	11	53	27	84	165	53	10	124	181	98	184	359	202	470	472	630	628	2.788	2.542	3.473	3.461
Bienes Preexistentes																							
Construcciones														29	19		64	3				1.877	113
Maquinarias y Equipos		109	11	53	27	84	165	53	10	124	181	98	184	330	154	467	408	624	602	2.677	623	989	1.571
Otros															29	3		3	26	111	1.919	607	1.777
TRANSFERENCIAS DE CAPITAL																							
INVERSION FINANCIERA																							4.292
GASTOS FIGURATIVOS																		65.939	75.744				
APLICACIONES FINANCIERAS												1.304	1.253	545	59.794	105.570	208.238	386.385	510.049	616.105	942.056	1.204.458	1.584.238
GASTOS FIG. P/ APLICAC. FINANCIERAS																							
TOTAL GENERAL DE GASTOS	334.079	440.086	543.122	566.602	608.844	638.639	669.291	691.989	708.829	715.387	722.292	732.635	763.679	808.062	1.049.619	1.369.186	1.929.485	2.832.820	3.768.184	4.777.126	6.988.036	9.039.518	11.745.644

DIRECCION GENERAL DE PROGRAMACION Y ESTADISTICA HACENDAL

PROVINCIA DE SANTA FE

EVOLUCION DE LOS GASTOS DE LOS INSTITUTOS DE SEGURIDAD SOCIAL

Composición Vertical

PARTIDAS	1991	1992	1993	1994	1995	1996	1997	1998	1999	2000	2001	2002	2003	2004	2005	2006	2007	2008	2009	2010	2011	2012	2013
GASTOS CORRIENTES	100,00	99,98	100,00	99,99	100,00	99,99	99,98	99,99	100,00	99,98	99,97	99,81	99,81	99,89	94,28	92,26	89,18	84,01	84,44	87,04	86,48	86,64	86,45
REMUNERACIONES	1,81	1,75	1,60	1,51	1,45	1,44	1,43	1,61	1,80	1,77	1,73	1,65	1,58	1,65	1,58	1,65	1,64	1,47	1,47	1,38	1,34	1,29	1,18
OTROS GASTOS DE CONSUMO	20,82	19,98	20,66	21,53	23,36	23,24	20,76	21,13	21,61	21,62	21,95	22,19	24,67	25,78	24,26	22,64	21,10	18,15	18,95	19,91	18,89	19,57	19,83
RENTAS DE LA PROPIEDAD												0,01	0,00	0,00									
PRESTACIONES A LA SEG. SOCIAL	77,37	78,25	77,74	76,96	75,19	75,31	77,79	77,25	76,58	76,59	76,29	75,96	73,56	72,45	68,45	67,96	66,43	64,38	64,02	65,76	66,25	65,77	65,42
OTROS GASTOS CORRIENTES																							0,01
TRANSFERENCIAS CORRIENTES																0,00	0,01	0,01	0,00		0,01	0,01	0,01
Coparticipación a MMCC																							
Resto																0,00	0,01	0,01	0,00		0,01	0,01	0,01
GASTOS DE CAPITAL		0,02	0,00	0,01	0,00	0,01	0,02	0,01	0,00	0,02	0,03	0,01	0,02	0,04	0,02	0,03	0,02	0,02	0,02	0,06	0,04	0,04	0,07
INVERSION REAL DIRECTA		0,02	0,00	0,01	0,00	0,01	0,02	0,01	0,00	0,02	0,03	0,01	0,02	0,04	0,02	0,03	0,02	0,02	0,02	0,06	0,04	0,04	0,03
Bienes Preexistentes																							
Construcciones														0,00	0,00		0,00	0,00				0,02	0,00
Maquinarias y Equipos		0,02	0,00	0,01	0,00	0,01	0,02	0,01	0,00	0,02	0,03	0,01	0,02	0,04	0,01	0,03	0,02	0,02	0,02	0,06	0,01	0,01	0,01
Otros															0,00	0,00		0,00	0,00	0,00	0,03	0,01	0,02
TRANSFERENCIAS DE CAPITAL																							0,04
INVERSION FINANCIERA																							
GASTOS FIGURATIVOS																		2,33	2,01				
APLICACIONES FINANCIERAS												0,18	0,16	0,07	5,70	7,71	10,79	13,64	13,54	12,90	13,48	13,32	13,49
GASTOS FIG. P/ APLICAC. FINANCIERAS																							
TOTAL GENERAL DE GASTOS	100,00	100,00	100,00	100,00	100,00	100,00	100,00	100,00	100,00	100,00	100,00	100,00	100,00	100,00	100,00	100,00	100,00	100,00	100,00	100,00	100,00	100,00	100,00

PROVINCIA DE SANTA FE

Total de Gastos según la clasificación por Finalidad/Función de los INSTITUTOS DE SEGURIDAD SOCIAL

En miles de pesos corrientes

CONCEPTOS	1991	1992	1993	1994	1995	1996	1997	1998	1999	2000	2001	2002	2003	2004	2005	2006	2007	2008	2009	2010	2011	2012	2013
1 - ADMINISTRACION GUBERNAMENTAL																							
10 - Legislativa																							
20 - Judicial																							
30 - Dirección Superior Ejecutiva																							
50 - Relaciones Interiores																							
60 - Administración Fiscal																							
70 - Control de la Gestión Pública																							
80 - Información y Estadística Básica																							
2 - SERVICIOS DE SEGURIDAD																							
10 - Seguridad Interior																							
20 - Sistema Penal																							
3 - SERVICIOS SOCIALES	334.079	440.087	543.122	566.602	608.844	638.638	669.291	691.989	708.829	715.387	722.292	732.635	762.390	807.507	989.824	1.263.122	1.721.247	2.380.470	3.182.391	4.161.102	6.044.417	7.834.962	10.160.027
10 - Salud																							
20 - Promoción y Asistencia Social																							
30 - Seguridad Social	334.079	440.087	543.122	566.602	608.844	638.638	669.291	691.989	708.829	715.387	722.292	732.635	762.390	807.507	989.824	1.263.122	1.721.247	2.380.470	3.182.391	4.161.102	6.044.417	7.834.962	10.160.027
41 - Educación Elemental																							
42 - Educación Media y Técnica																							
43 - Educación Superior y Universitaria																							
44 - Cultura																							
45 - Deporte y Recreación																							
46 - Administración de la Educación																							
50 - Ciencia y Técnica																							
60 - Trabajo																							
70 - Vivienda y Urbanismo																							
80 - Agua Potable y Alcantarillada																							
90 - Otros Servicios Urbanos																							
4 - SERVICIOS ECONOMICOS																							
10 - Energía, Combustible y Minería																							
20 - Comunicaciones																							
30 - Transporte																							
40 - Ecología y Medio Ambiente																							
50 - Agricultura																							
60 - Industria																							
70 - Comercio, Turismo y Otros Servicios																							
80 - Seguro y Finanzas																							
5 - DEUDA PUBLICA													37	10	296	494		26				1.562	
9 - NO CLASIFICADO													1.253	545									
TOTAL GENERAL	334.079	440.087	543.122	566.602	608.844	638.638	669.291	691.989	708.829	715.387	722.292	732.635	763.680	808.062	990.120	1.264.447	1.721.397	2.446.603	3.258.159	4.161.138	6.046.295	7.835.207	10.160.030

NOTA: Institutos de Seguridad Social comprende: Caja de Jubilaciones y Pensiones de la Provincia e Instituto Autárquico Provincial de Obra Social.

FUENTES: Cuentas Generales del Ejercicio de cada año.

DIRECCION GENERAL DE PROGRAMACION Y ESTADISTICA HACENDAL

PROVINCIA DE SANTA FE

Total de Gastos según la clasificación por Finalidad/Función de los INSTITUTOS DE SEGURIDAD SOCIAL

Evolución 1991=100

CONCEPTOS	1991	1992	1993	1994	1995	1996	1997	1998	1999	2000	2001	2002	2003	2004	2005	2006	2007	2008	2009	2010	2011	2012	2013
1 - ADMINISTRACIÓN GUBERNAMENTAL																							
10 - Legislativa																							
20 - Judicial																							
30 - Dirección Superior Ejecutiva																							
50 - Relaciones Interiores																							
60 - Administración Fiscal																							
70 - Control de la Gestión Pública																							
80 - Información y Estadística Básica																							
2 - SERVICIOS DE SEGURIDAD																							
10 - Seguridad Interior																							
20 - Sistema Penal																							
3 - SERVICIOS SOCIALES	100,00	131,73	162,57	169,60	182,25	191,16	200,34	207,13	212,17	214,14	216,20	219,30	228,21	241,71	296,28	378,09	515,22	712,55	952,59	1.245,54	1.809,28	2.345,24	3.041,21
10 - Salud																							
20 - Promoción y Asistencia Social																							
30 - Seguridad Social	100,00	131,73	162,57	169,60	182,25	191,16	200,34	207,13	212,17	214,14	216,20	219,30	228,21	241,71	296,28	378,09	515,22	712,55	952,59	1.245,54	1.809,28	2.345,24	3.041,21
41 - Educación Elemental																							
42 - Educación Media y Técnica																							
43 - Educación Superior y Universitaria																							
44 - Cultura																							
45 - Deporte y Recreación																							
46 - Administración de la Educación																							
50 - Ciencia y Técnica																							
60 - Trabajo																							
70 - Vivienda y Urbanismo																							
80 - Agua Potable y Alcantarillada																							
90 - Otros Servicios Urbanos																							
4 - SERVICIOS ECONOMICOS																							
10 - Energía, Combustible y Minería																							
20 - Comunicaciones																							
30 - Transporte																							
40 - Ecología y Medio Ambiente																							
50 - Agricultura																							
60 - Industria																							
70 - Comercio, Turismo y Otros Servicios																							
80 - Seguro y Finanzas																							
5 - DEUDA PUBLICA													100,00	27,03	800,49	1.335,03		71,57				4.222,00	
9 - NO CLASIFICADO													100,00	43,50									
TOTAL GENERAL	100,00	131,73	162,57	169,60	182,25	191,16	200,34	207,13	212,17	214,14	216,20	219,30	228,59	241,88	296,37	378,49	515,27	732,34	975,27	1.245,56	1.809,84	2.345,32	3.041,21

NOTA: Institutos de Seguridad Social comprende: Caja de Jubilaciones y Pensiones de la Provincia e Instituto Autárquico Provincial de Obra Social.

FUENTES: Cuentas Generales del Ejercicio de cada año.

DIRECCION GENERAL DE PROGRAMACION Y ESTADISTICA HACENDAL

PROVINCIA DE SANTA FE

Total de Gastos según la clasificación por Finalidad/Función de los INSTITUTOS DE SEGURIDAD SOCIAL

Composición vertical

CONCEPTOS	1991	1992	1993	1994	1995	1996	1997	1998	1999	2000	2001	2002	2003	2004	2005	2006	2007	2008	2009	2010	2011	2012	2013
1 - ADMINISTRACION GUBERNAMENTAL																							
10 - Legislativa																							
20 - Judicial																							
30 - Dirección Superior Ejecutiva																							
50 - Relaciones Interiores																							
60 - Administración Fiscal																							
70 - Control de la Gestión Pública																							
80 - Información y Estadística Básica																							
2 - SERVICIOS DE SEGURIDAD																							
10 - Seguridad Interior																							
20 - Sistema Penal																							
3 - SERVICIOS SOCIALES	100,00	100,00	100,00	100,00	100,00	100,00	100,00	100,00	100,00	100,00	100,00	100,00	99,83	99,93	99,97	99,90	99,99	97,30	97,67	100,00	99,97	100,00	100,00
10 - Salud																							
20 - Promoción y Asistencia Social																							
30 - Seguridad Social	100,00	100,00	100,00	100,00	100,00	100,00	100,00	100,00	100,00	100,00	100,00	100,00	99,83	99,93	99,97	99,90	99,99	97,30	97,67	100,00	99,97	100,00	100,00
41 - Educación Elemental																							
42 - Educación Media y Técnica																							
43 - Educación Superior y Universitaria																							
44 - Cultura																							
45 - Deporte y Recreación																							
46 - Administración de la Educación																							
50 - Ciencia y Técnica																							
60 - Trabajo																							
70 - Vivienda y Urbanismo																							
80 - Agua Potable y Alcantarillada																							
90 - Otros Servicios Urbanos																							
4 - SERVICIOS ECONOMICOS																							
10 - Energía, Combustible y Minería																							
20 - Comunicaciones																							
30 - Transporte																							
40 - Ecología y Medio Ambiente																							
50 - Agricultura																							
60 - Industria																							
70 - Comercio, Turismo y Otros Servicios																							
80 - Seguro y Finanzas																							
5 - DEUDA PUBLICA															0,00	0,00	0,03	0,04	0,00			0,03	
9 - NO CLASIFICADO															0,16	0,07							
TOTAL GENERAL	100,00	100,00	100,00	100,00	100,00	100,00	100,00	100,00	100,00	100,00	100,00	100,00	100,00	100,00	100,00	100,00	100,00	100,00	100,00	100,00	100,00	100,00	100,00

NOTA: Institutos de Seguridad Social comprende: Caja de Jubilaciones y Pensiones de la Provincia e Instituto Autárquico Provincial de Obra Social.

FUENTES: Cuentas Generales del Ejercicio de cada año.

DIRECCION GENERAL DE PROGRAMACION Y ESTADISTICA HACENDAL

Evolución del Resultado Financiero

de la

***CAJA DE JUBILACIONES Y
PENSIONES DE LA PROVINCIA***

Período: 1991-2013

PROVINCIA DE SANTA FE

Esquema Ahorro-Inversión y Financiamiento de la CAJA DE JUBILACIONES Y PENSIONES DE LA PROVINCIA

En miles de pesos corrientes

CONCEPTOS	1991	1992	1993	1994	1995	1996	1997	1998	1999	2000	2001	2002	2003	2004	2005	2006	2007	2008	2009	2010	2011	2012	2013
RECURSOS CORRIENTES	170.271	261.495	301.116	306.474	328.781	434.845	427.591	409.556	432.776	470.501	474.239	480.138	467.810	500.390	597.895	833.241	1.194.004	1.797.979	2.248.191	2.868.974	4.203.348	5.332.160	6.804.843
Ingresos Tributarios	5.241	11.023	16.784	16.494	16.096	20.615	20.683	22.661	20.641	20.290	17.768	20.484	32.025	41.580	44.412	54.427	71.544	93.027	104.123	136.715	172.271	216.873	286.914
Contribuciones Seguridad Social	164.053	248.833	280.382	289.980	309.683	411.257	406.908	386.895	412.135	450.211	456.471	459.654	435.785	458.810	553.193	777.763	1.121.762	1.703.798	2.142.749	2.728.225	4.028.697	5.111.969	6.514.185
Ingresos No Tributarios	977	1.639	3.950		3.002	2.973									289	969	481	930	1.046	929	1.953	2.770	3.160
Otros Ingresos Corrientes															82	217	223	273	3.105	427	547	584	
GASTOS CORRIENTES	260.400	347.014	425.714	439.334	460.900	484.207	524.086	538.743	549.414	553.959	558.581	563.702	569.647	592.939	727.139	942.391	1.296.277	1.843.116	2.436.248	3.169.701	4.670.554	5.994.513	7.743.162
Remuneraciones	1.571	2.230	2.875	2.611	2.469	2.629	2.639	3.247	4.537	4.662	4.336	4.120	4.007	4.221	5.238	7.596	10.258	13.975	18.123	21.389	30.147	37.130	42.719
Otros Gastos de Consumo	348	409	604	690	655	603	829	951	2.026	1.362	3.194	3.081	3.896	3.241	3.473	4.249	4.265	5.353	5.886	7.085	10.970	11.616	16.636
Rentas de la Propiedad																							
Prestaciones de la Seguridad Social	258.481	344.375	422.235	436.033	457.776	480.975	520.618	534.545	542.851	547.935	551.051	556.501	561.744	585.477	718.428	930.546	1.281.754	1.823.788	2.412.239	3.141.227	4.629.366	5.945.686	7.683.709
Otros Gastos Corrientes																					72	81	98
Transferencias Corrientes																							
RESULTADO ECONOMICO	-90.129	-85.519	-124.598	-132.860	-132.119	-49.362	-96.495	-129.187	-116.638	-83.458	-84.342	-83.564	-101.837	-92.549	-129.245	-109.150	-102.273	-45.137	-188.057	-300.727	-467.207	-662.353	-938.319
RECURSOS DE CAPITAL																							
GASTOS DE CAPITAL					5	14	77	49	1	44	42		100	263	141	214	207	207	217	156	449	110	306
Inversión Real Directa					5	14	77	49	1	44	42		100	263	141	214	207	207	217	156	449	110	306
Transferencias de Capital																							
Inversión Financiera																							
TOTAL DE RECURSOS	170.271	261.495	301.116	306.474	328.781	434.845	427.591	409.556	432.776	470.501	474.239	480.138	467.810	500.390	597.895	833.241	1.194.004	1.797.979	2.248.191	2.868.974	4.203.348	5.332.160	6.804.843
TOTAL DE GASTOS	260.400	347.014	425.714	439.334	460.905	484.221	524.163	538.792	549.415	554.003	558.623	563.702	569.747	593.202	727.280	942.605	1.296.483	1.843.323	2.436.465	3.169.857	4.671.003	5.994.623	7.743.468
RDO. FCIERO. ANTES DE CONTRIB.	-90.129	-85.519	-124.598	-132.860	-132.124	-49.376	-96.572	-129.236	-116.639	-83.502	-84.384	-83.564	-101.937	-92.812	-129.386	-109.364	-102.480	-45.344	-188.274	-300.883	-467.655	-662.463	-938.625
CONTRIBUCIONES FIGURATIVAS	90.129	85.519	124.598	132.860	132.120	49.376	96.572	129.236	116.562	83.502	84.384	85.133	101.955	97.391	125.524	116.806	140.429	143.601	192.454	298.013	467.701	661.673	934.921
GASTOS FIGURATIVOS																							
RESULTADO FINANCIERO					-4				-77			1.569	18	4.579	-3.861	7.442	37.949	32.318	-71.564	-2.870	45	-790	-3.704
FUENTES FINANCIERAS					4									18	63.360	77.672	115.382	207.666	282.171	298.264	441.425	550.579	749.578
APLICACIONES FINANCIERAS															59.498	85.114	153.332	239.985	210.606	295.394	441.470	549.788	745.873
CONTR.FIG. P/APLICAC. FINANCIERAS																							
GASTOS FIG. P/ APLICAC. FINANCIERAS																							
FINANCIAMIENTO NETO					4									18	3.861	-7.442	-37.949	-32.318	71.565	2.870	-45	790	3.704

FUENTES: Cuentas Generales del Ejercicio.

DIRECCION GENERAL DE PROGRAMACION Y ESTADISTICA HACENDAL

PROVINCIA DE SANTA FE

Caja de Jubilaciones y Pensiones de la Provincia - Evolución del Resultado

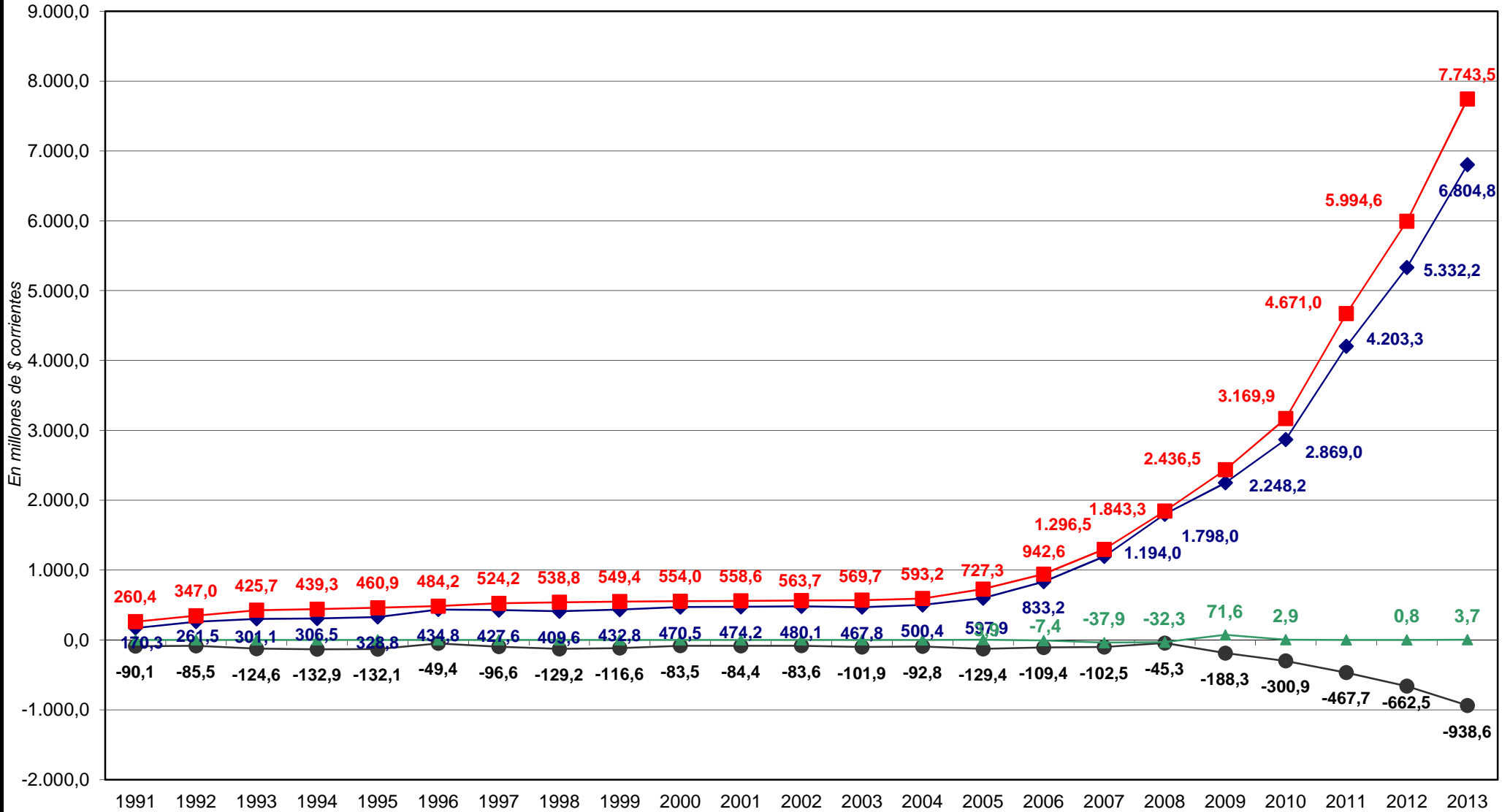

◆ Total de Recursos
■ Total de Gastos
● Rdo. Financ. sin Contrib.
▲ Financ. Neto

PROVINCIA DE SANTA FE

Esquema Ahorro-Inversión y Financiamiento de la CAJA DE JUBILACIONES Y PENSIONES DE LA PROVINCIA

Año 1991 = 100

CONCEPTOS	1991	1992	1993	1994	1995	1996	1997	1998	1999	2000	2001	2002	2003	2004	2005	2006	2007	2008	2009	2010	2011	2012	2013	
RECURSOS CORRIENTES	100,00	153,58	176,85	179,99	193,09	255,38	251,12	240,53	254,17	276,32	278,52	281,98	274,74	293,88	351,14	489,36	701,24	1.055,95	1.320,36	1.684,95	2.468,62	3.131,57	3.996,48	
Ingresos Tributarios	100,00	210,32	320,24	314,71	307,12	393,34	394,64	432,38	393,84	387,14	339,02	390,84	611,05	793,36	847,40	1.038,48	1.365,08	1.774,99	1.986,70	2.608,57	3.286,99	4.138,01	5.474,42	
Contribuciones Seguridad Social	100,00	151,68	170,91	176,76	188,77	250,69	248,03	235,84	251,22	274,43	278,25	280,19	265,64	279,67	337,20	474,09	683,78	1.038,57	1.306,13	1.663,01	2.455,73	3.116,05	3.970,78	
Ingresos No Tributarios	100,00	167,76	404,30		307,27	304,30									29,62	99,16	49,18	95,17	107,09	95,04	199,88	283,56	323,46	
Otros Ingresos Corrientes																								
GASTOS CORRIENTES	100,00	133,26	163,48	168,72	177,00	185,95	201,26	206,89	210,99	212,73	214,51	216,48	218,76	227,70	279,24	361,90	497,80	707,80	935,58	1.217,24	1.793,61	2.302,04	2.973,56	
Remuneraciones	100,00	141,95	183,00	166,20	157,16	167,35	167,98	206,68	288,80	296,75	276,00	262,25	255,06	268,68	333,44	483,54	652,95	889,58	1.153,58	1.361,49	1.918,97	2.363,47	2.719,22	
Otros Gastos de Consumo	100,00	117,53	173,56	198,28	188,22	173,28	238,22	273,28	582,18	391,38	917,82	885,34	1.119,54	931,32	998,04	1.220,88	1.225,53	1.538,15	1.691,47	2.036,00	3.152,24	3.337,90	4.780,44	
Rentas de la Propiedad																								
Prestaciones de la Seguridad Social	100,00	133,23	163,35	168,69	177,10	186,08	201,41	206,80	210,02	211,98	213,19	215,30	217,33	226,51	277,94	360,01	495,88	705,58	933,24	1.215,26	1.790,99	2.300,24	2.972,64	
Otros Gastos Corrientes																								
Transferencias Corrientes																								
RESULTADO ECONOMICO	-100,00	-94,89	-138,24	-147,41	-146,59	-54,77	-107,06	-143,34	-129,41	-92,60	-93,58	-92,72	-112,99	-102,69	-143,40	-121,10	-113,47	-50,08	-208,65	-333,66	-518,38	-734,89	-1.041,08	
RECURSOS DE CAPITAL																								
GASTOS DE CAPITAL					100,00	280,00	1.540,00	980,00	20,00	880,00	840,00		2.000,00	5.260,00	2.817,46	4.287,00	4.130,60	4.140,20	4.341,60	3.128,60	8.977,20	2.197,80	6.114,00	
Inversión Real Directa					100,00	280,00	1.540,00	980,00	20,00	880,00	840,00		2.000,00	5.260,00	2.817,46	4.287,00	4.130,60	4.140,20	4.341,60	3.128,60	8.977,20	2.197,80	6.114,00	
Transferencias de Capital																								
Inversión Financiera																								
TOTAL DE RECURSOS	100,00	153,58	176,85	179,99	193,09	255,38	251,12	240,53	254,17	276,32	278,52	281,98	274,74	293,88	351,14	489,36	701,24	1.055,95	1.320,36	1.684,95	2.468,62	3.131,57	3.996,48	
TOTAL DE GASTOS	100,00	133,26	163,48	168,72	177,00	185,95	201,29	206,91	210,99	212,75	214,52	216,48	218,80	227,80	279,29	361,98	497,88	707,88	935,66	1.217,30	1.793,78	2.302,08	2.973,68	
RDO. FCICERO. ANTES DE CONTRIB.	-100,00	-94,89	-138,24	-147,41	-146,59	-54,78	-107,15	-143,39	-129,41	-92,65	-93,63	-92,72	-113,10	-102,98	-143,56	-121,34	-113,70	-50,31	-208,89	-333,84	-518,87	-735,02	-1.041,42	
CONTRIBUCIONES FIGURATIVAS	100,00	94,89	138,24	147,41	146,59	54,78	107,15	143,39	129,33	92,65	93,63	94,46	113,12	108,06	139,27	129,60	155,81	159,33	213,53	330,65	518,92	734,14	1.037,31	
GASTOS FIGURATIVOS																								
RESULTADO FINANCIERO					-100,00					-1.925,00			39.225,00	450,00	114.475,00	-96.536,83	186.042,00	948.733,50	807.959,25	-1.789.106,00	-71.762,00	1.128,75	-19.758,75	-92.608,20
FUENTES FINANCIERAS					100,00									450,00	1.583.989,75	1.941.796,25	2.884.561,50	5.191.662,00	7.054.264,00	7.456.611,25	11.035.614,25	13.764.462,50	18.739.440,20	
APLICACIONES FINANCIERAS																								
CONTR.FIG. P/APLICAC. FINANCIERAS																								
GASTOS FIG. P/APLICAC. FINANCIERAS																								
FINANCIAMIENTO NETO					100,00									-450,00	-96.532,00	186.041,50	948.734,00	807.959,25	-1.789.113,25	-71.762,00	1.134,25	-19.758,25	-92.608,25	

FUENTES: Cuentas Generales del Ejercicio.

DIRECCION GENERAL DE PROGRAMACION Y ESTADISTICA HACENDAL

PROVINCIA DE SANTA FE

Total de Gastos según la clasificación por Finalidad/Función de la CAJA DE JUBILACIONES Y PENSIONES

Período 1991 - 2013 - En miles de pesos corrientes

CONCEPTOS	1991	1992	1993	1994	1995	1996	1997	1998	1999	2000	2001	2002	2003	2004	2005	2006	2007	2008	2009	2010	2011	2012	2013	
1 - ADMINISTRACION GUBERNAMENTAL																								
2 - SERVICIOS DE SEGURIDAD																								
3 - SERVICIOS SOCIALES	260.400	347.014	425.714	439.334	460.905	484.221	524.163	538.792	549.415	554.003	558.623	563.702	569.747	593.202	727.280	942.111	1.296.483	1.843.296	2.436.465	3.169.857	4.669.441	5.994.526	7.743.468	
10 - Salud																								
20 - Promoción y Asistencia Social																								
30 - Seguridad Social	260.400	347.014	425.714	439.334	460.905	484.221	524.163	538.792	549.415	554.003	558.623	563.702	569.747	593.202	727.280	942.111	1.296.483	1.843.296	2.436.465	3.169.857	4.669.441	5.994.526	7.743.468	
41 - Educación Elemental																								
42 - Educación Media y Técnica																								
43 - Educación Superior y Universitaria																								
44 - Cultura																								
45 - Deporte y Recreación																								
46 - Administración de la Educación																								
50 - Ciencia y Técnica																								
60 - Trabajo																								
70 - Vivienda y Urbanismo																								
80 - Agua Potable y Alcantarillada																								
90 - Otros Servicios Urbanos																								
4 - SERVICIOS ECONOMICOS																								
5 - DEUDA PUBLICA																494		26				1.562		97
9 - NO CLASIFICADO																		12	65.939	75.744				
TOTAL GENERAL	260.400	347.014	425.714	439.334	460.905	484.221	524.163	538.792	549.415	554.003	558.623	563.702	569.747	593.202	727.280	942.605	1.296.495	1.909.261	2.512.210	3.169.857	4.671.003	5.994.623	7.743.468	

FUENTE: Cuenta General del Ejercicio

DIRECCION GENERAL DE PROGRAMACION Y ESTADISTICA HACENDAL

PROVINCIA DE SANTA FE

Total de Gastos según la clasificación por Finalidad/Función de la CAJA DE JUBILACIONES Y PENSIONES

Evolución 1991=100

CONCEPTOS	1991	1992	1993	1994	1995	1996	1997	1998	1999	2000	2001	2002	2003	2004	2005	2006	2007	2008	2009	2010	2011	2012	2013
1 - ADMINISTRACION GUBERNAMENTAL																							
2 - SERVICIOS DE SEGURIDAD																							
3 - SERVICIOS SOCIALES	100,00	133,26	163,48	168,72	177,00	185,95	201,29	206,91	210,99	212,75	214,52	216,48	218,80	227,80	279,29	361,79	497,88	707,87	935,66	1.217,30	1.793,18	2.302,05	2.973,68
10 - Salud																							
20 - Promoción y Asistencia Social																							
30 - Seguridad Social	100,00	133,26	163,48	168,72	177,00	185,95	201,29	206,91	210,99	212,75	214,52	216,48	218,80	227,80	279,29	361,79	497,88	707,87	935,66	1.217,30	1.793,18	2.302,05	2.973,68
41 - Educación Elemental																							
42 - Educación Media y Técnica																							
43 - Educación Superior y Universitaria																							
44 - Cultura																							
45 - Deporte y Recreación																							
46 - Administración de la Educación																							
50 - Ciencia y Técnica																							
60 - Trabajo																							
70 - Vivienda y Urbanismo																							
80 - Agua Potable y Alcantarillada																							
90 - Otros Servicios Urbanos																							
4 - SERVICIOS ECONOMICOS																							
5 - DEUDA PUBLICA																100,00		5,36				316,25	19,68
9 - NO CLASIFICADO																		100,00	565.510,29	649.607,46			
TOTAL GENERAL	100,00	133,26	163,48	168,72	177,00	185,95	201,29	206,91	210,99	212,75	214,52	216,48	218,80	227,80	279,29	361,98	497,89	733,20	964,75	1.217,30	1.793,78	2.302,08	2.973,68

FUENTE: Cuenta General del Ejercicio

DIRECCION GENERAL DE PROGRAMACION Y ESTADISTICA HACENDAL

Evolución del Resultado Financiero
del

***INSTITUTO AUTARQUICO
PROVINCIAL DE OBRA SOCIAL***

Período: 1991-2013

PROVINCIA DE SANTA FE

Esquema Ahorro-Inversión y Financiamiento del INSTITUTO AUTARQUICO PROVINCIAL DE OBRA SOCIAL

En miles de pesos corrientes

CONCEPTOS	1991	1992	1993	1994	1995	1996	1997	1998	1999	2000	2001	2002	2003	2004	2005	2006	2007	2008	2009	2010	2011	2012	2013
RECURSOS CORRIENTES	77.511	120.835	127.589	119.856	125.717	142.659	145.341	154.036	155.522	165.324	161.972	174.419	191.483	192.391	224.499	302.192	455.064	653.950	857.952	1.023.481	1.520.195	1.975.695	2.592.277
Ingresos Tributarios																							
Contribuciones Seguridad Social	67.217	104.134	109.756	100.817	104.755	121.360	122.883	140.826	143.244	153.069	149.932	155.272	177.923	179.583	210.371	281.389	429.991	627.842	828.174	990.620	1.482.809	1.933.781	2.548.574
Ingresos No Tributarios								2.201	1.089	867	469	7.466	1.306	352	762	669	675	639	1.409	1.308	1.693	3.931	2.139
Otros Ingresos Corrientes	10.294	16.701	17.833	19.039	20.962	21.299	22.458	11.009	11.189	11.388	11.571	11.681	12.254	12.456	13.365	20.134	24.399	25.469	28.369	31.553	35.693	37.983	41.564
GASTOS CORRIENTES	73.679	92.963	117.397	127.215	147.917	154.348	145.040	153.193	159.405	161.304	163.530	167.531	192.595	214.219	262.483	320.755	424.498	536.750	745.515	988.612	1.372.884	1.837.074	2.409.111
Remuneraciones	4.478	5.463	5.815	5.933	6.351	6.542	6.945	7.904	8.223	8.016	8.161	8.003	8.041	9.104	11.330	14.966	21.416	27.674	37.208	44.383	63.196	79.054	95.869
Otros Gastos de Consumo	69.201	87.500	111.582	121.282	141.566	147.806	138.095	145.289	151.182	153.288	155.369	159.467	184.517	205.105	251.152	305.751	402.947	508.873	708.125	944.149	1.308.797	1.757.216	2.312.141
Rentas de la Propiedad												61	37	10									
Prestaciones de la Seguridad Social																							
Otros Gastos Corrientes																							
Transferencias Corrientes																38	135	203	183	80	890	804	1.102
RESULTADO ECONOMICO	3.832	27.872	10.192	-7.359	-22.200	-11.689	301	843	-3.883	4.020	-1.558	6.888	-1.112	-21.829	-37.984	-18.563	30.566	117.200	112.437	34.869	147.312	138.621	183.166
RECURSOS DE CAPITAL																							
GASTOS DE CAPITAL																							
Inversión Real Directa		109	11	53	22	70	88	4	9	80	139	98	84	96	61	256	266	423	411	2.632	2.093	3.363	7.448
Transferencias de Capital		109	11	53	22	70	88	4	9	80	139	98	84	96	61	256	266	423	411	2.632	2.093	3.363	3.156
Inversión Financiera																							4.292
TOTAL DE RECURSOS	77.511	120.835	127.589	119.856	125.717	142.659	145.341	154.036	155.522	165.324	161.972	174.419	191.483	192.391	224.499	302.192	455.064	653.950	857.952	1.023.481	1.520.195	1.975.695	2.592.277
TOTAL DE GASTOS	73.679	93.072	117.408	127.268	147.939	154.418	145.128	153.197	159.414	161.384	163.669	167.629	192.679	214.315	262.544	321.010	424.764	537.173	745.926	991.244	1.374.976	1.840.436	2.416.559
RDO. FCIERO. ANTES DE CONTRIB.	3.832	27.763	10.181	-7.412	-22.222	-11.759	213	839	-3.892	3.940	-1.697	6.790	-1.196	-21.925	-38.046	-18.819	30.300	116.777	112.026	32.237	145.219	135.258	175.718
CONTRIBUCIONES FIGURATIVAS									3.590				10.299	11.675	42.492	10.000							
GASTOS FIGURATIVOS																							
RESULTADO FINANCIERO	3.832	27.763	10.181	-7.412	-22.222	-11.759	213	839	-302	3.940	-1.697	6.790	9.103	-10.250	4.447	-8.819	30.300	116.777	112.026	32.237	145.219	135.258	175.718
FUENTES FINANCIERAS																							
APLICACIONES FINANCIERAS		3.832	31.595	41.775	34.363	12.141	383	597	1.436	1.134	5.073	3.569	9.278	17.412	6.921	29.275	24.606	29.623	187.416	288.474	355.367	519.412	662.647
CONTR.FIG. P/APLICAC. FINANCIERAS												1.304	1.253	545	296	20.456	54.906	146.400	299.443	320.711	500.586	654.670	838.365
GASTOS FIG. P/ APLICAC. FINANCIERAS																							
FINANCIAMIENTO NETO		3.832	31.595	41.775	34.363	12.141	383	597	1.436	1.134	5.073	2.265	8.025	16.868	6.625	8.819	-30.300	-116.777	-112.026	-32.237	-145.219	-135.258	-175.718

FUENTES: Cuentas Generales del Ejercicio.

DIRECCION GENERAL DE PROGRAMACION Y ESTADISTICA HACENDAL

PROVINCIA DE SANTA FE

Instituto Autárquico Provincial de Obra Social - Evolución del Resultado

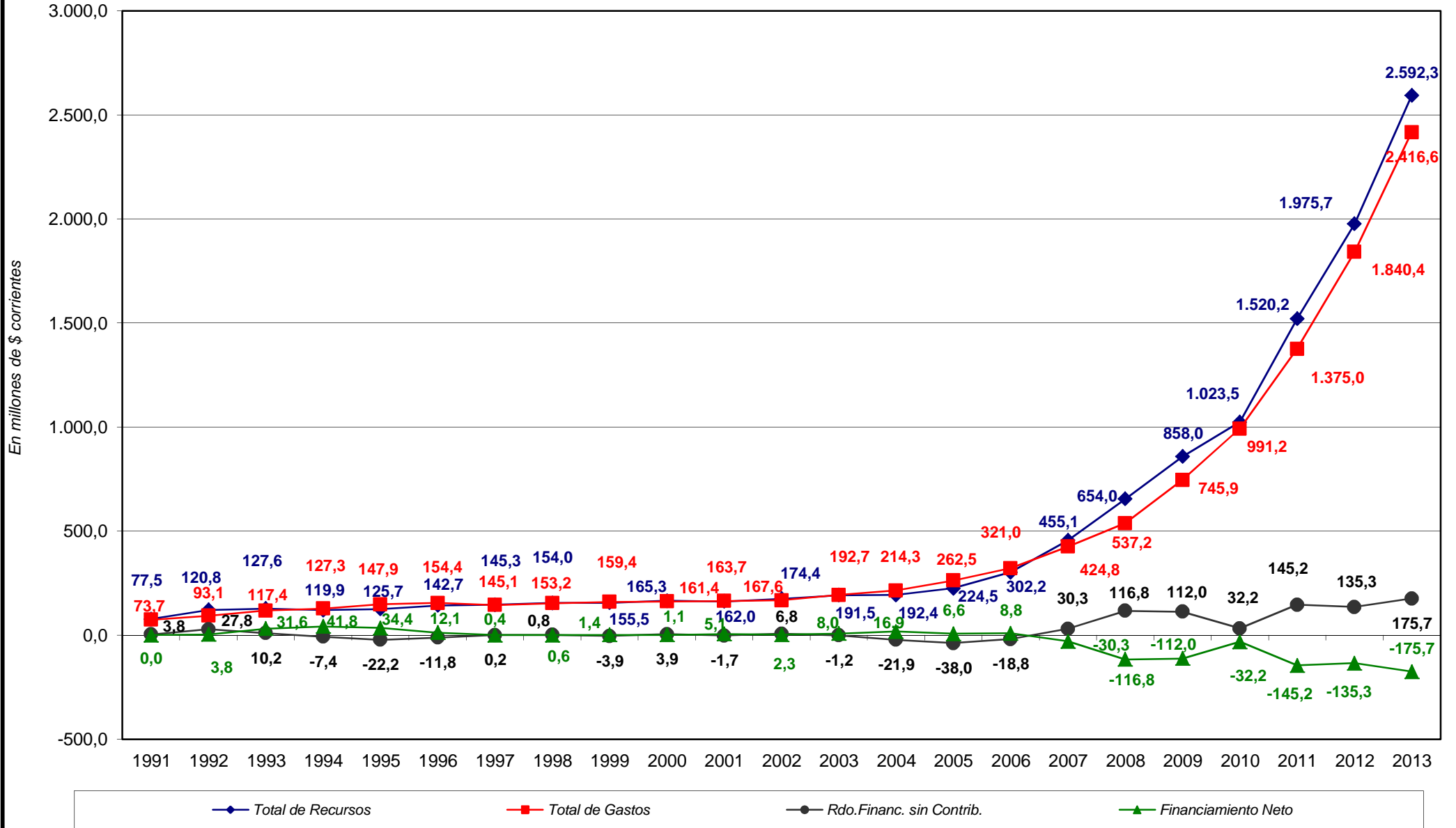

PROVINCIA DE SANTA FE

Esquema Ahorro-Inversión y Financiamiento del INSTITUTO AUTARQUICO PROVINCIAL DE OBRA SOCIAL

Año 1991 = 100

CONCEPTOS	1991	1992	1993	1994	1995	1996	1997	1998	1999	2000	2001	2002	2003	2004	2005	2006	2007	2008	2009	2010	2011	2012	2013
RECURSOS CORRIENTES	100,00	155,89	164,61	154,63	162,19	184,05	187,51	198,73	200,65	213,29	208,97	225,02	247,04	248,21	289,63	389,87	587,10	843,69	1.106,88	1.320,43	1.961,26	2.548,92	3.344,40
Ingresos Tributarios																							
Contribuciones Seguridad Social	100,00	154,92	163,29	149,99	155,85	180,55	182,82	209,51	213,11	227,72	223,06	231,00	264,70	267,17	312,97	418,63	639,71	934,05	1.232,09	1.473,76	2.206,00	2.876,92	3.791,56
Ingresos No Tributarios								100,00	49,48	39,39	21,31	339,21	59,34	15,99	34,64	30,41	30,65	29,04	64,02	59,44	76,93	178,58	97,19
Otros Ingresos Corrientes	100,00	162,24	173,24	184,95	203,63	206,91	218,17	106,95	108,69	110,63	112,41	113,47	119,04	121,00	129,83	195,59	237,02	247,42	275,59	306,52	346,73	368,99	403,76
GASTOS CORRIENTES	100,00	126,17	159,34	172,66	200,76	209,49	196,85	207,92	216,35	218,93	221,95	227,38	261,40	290,75	356,25	435,34	576,15	728,50	1.011,84	1.341,78	1.863,33	2.493,35	3.269,74
Remuneraciones	100,00	122,00	129,86	132,49	141,83	146,09	155,09	176,51	183,63	179,01	182,25	178,72	179,57	203,31	253,02	334,20	478,25	618,01	830,90	991,14	1.411,26	1.765,39	2.140,89
Otros Gastos de Consumo	100,00	126,44	161,24	175,26	204,57	213,59	199,56	209,95	218,47	221,51	224,52	230,44	266,64	296,39	362,93	441,83	582,29	735,35	1.023,29	1.364,36	1.891,30	2.539,29	3.341,20
Rentas de la Propiedad																							
Prestaciones de la Seguridad Social																							
Otros Gastos Corrientes																							
Transferencias Corrientes																							
RESULTADO ECONOMICO	100,00	727,35	265,97	-192,04	-579,33	-305,04	7,85	22,00	-101,33	104,91	-40,66	179,75	-29,02	-569,64	-991,24	-484,42	797,65	3.058,45	2.934,16	909,93	3.844,25	3.617,46	4.779,90
RECURSOS DE CAPITAL																							
GASTOS DE CAPITAL		100,00	10,09	48,62	20,18	64,22	80,73	3,67	8,26	73,39	127,52	89,91	77,43	88,07	56,28	234,51	243,58	388,03	376,91	2.414,26	1.919,95	3.085,02	6.832,80
Inversión Real Directa		100,00	10,09	48,62	20,18	64,22	80,73	3,67	8,26	73,39	127,52	89,91	77,43	88,07	56,28	234,51	243,58	388,03	376,91	2.414,26	1.919,95	3.085,02	2.895,19
Transferencias de Capital																							
Inversión Financiera																							
TOTAL DE RECURSOS	100,00	155,89	164,61	154,63	162,19	184,05	187,51	198,73	200,65	213,29	208,97	225,02	247,04	248,21	289,63	389,87	587,10	843,69	1.106,88	1.320,43	1.961,26	2.548,92	3.344,40
TOTAL DE GASTOS	100,00	126,32	159,35	172,73	200,79	209,58	196,97	207,92	216,36	219,04	222,14	227,51	261,51	290,88	356,34	435,69	576,51	729,07	1.012,40	1.345,35	1.866,17	2.497,91	3.279,85
RDO. FCIERO. ANTES DE CONTRIB.	100,00	724,50	265,68	-193,42	-579,91	-306,86	5,56	21,89	-101,57	102,82	-44,28	177,19	-31,22	-572,14	-992,84	-491,09	790,72	3.047,41	2.923,43	841,26	3.789,64	3.529,71	4.585,54
CONTRIBUCIONES FIGURATIVAS									100,00				286,88	325,21	1.183,62	278,54							
GASTOS FIGURATIVOS																							
RESULTADO FINANCIERO	100,00	724,50	265,68	-193,42	-579,91	-306,86	5,56	21,89	-7,88	102,82	-44,28	177,19	237,54	-267,47	116,04	-230,14	790,72	3.047,41	2.923,43	841,26	3.789,64	3.529,71	4.585,54
FUENTES FINANCIERAS		100,00	824,50	1.090,16	896,74	316,83	9,99	15,58	37,47	29,59	132,39	93,14	242,12	454,38	180,61	763,97	642,11	773,05	4.890,83	7.528,03	9.273,68	13.554,59	17.292,46
APLICACIONES FINANCIERAS																							
CONTR.FIG. P/APLICAC. FINANCIERAS																							
GASTOS FIG. P/ APLICAC. FINANCIERAS																							
FINANCIAMIENTO NETO		100,00	824,50	1.090,16	896,74	316,83	9,99	15,58	37,47	29,59	132,39	59,11	209,42	440,17	172,88	230,14	-790,72	-3.047,41	-2.923,44	-841,25	-3.789,63	-3.529,71	-4.585,54

FUENTES: Cuentas Generales del Ejercicio.

DIRECCION GENERAL DE PROGRAMACION Y ESTADISTICA HACENDAL

PROVINCIA DE SANTA FE

Total de Gastos según la clasificación por Finalidad/Función del INSTITUTO AUTARQUICO PROVINCIAL DE OBRA SOCIAL

Período 1991 - 2013 - En miles de pesos corrientes

CONCEPTOS	1991	1992	1993	1994	1995	1996	1997	1998	1999	2000	2001	2002	2003	2004	2005	2006	2007	2008	2009	2010	2011	2012	2013
1 - ADMINISTRACION GUBERNAMENTAL																							
2 - SERVICIOS DE SEGURIDAD																							
3 - SERVICIOS SOCIALES	73.679	93.073	117.408	127.268	147.939	154.417	145.128	153.197	159.414	161.384	163.669	168.933	192.643	214.305	262.544	321.010	424.764	537.174	745.926	991.244	1.374.976	1.840.436	2.416.559
10 - Salud																							
20 - Promoción y Asistencia Social																							
30 - Seguridad Social	73.679	93.073	117.408	127.268	147.939	154.417	145.128	153.197	159.414	161.384	163.669	168.933	192.643	214.305	262.544	321.010	424.764	537.174	745.926	991.244	1.374.976	1.840.436	2.416.559
41 - Educación Elemental																							
42 - Educación Media y Técnica																							
43 - Educación Superior y Universitaria																							
44 - Cultura																							
45 - Deporte y Recreación																							
46 - Administración de la Educación																							
50 - Ciencia y Técnica																							
60 - Trabajo																							
70 - Vivienda y Urbanismo																							
80 - Agua Potable y Alcantarillada																							
90 - Otros Servicios Urbanos																							
4 - SERVICIOS ECONOMICOS																							
5 - DEUDA PUBLICA													37	10	296								
9 - NO CLASIFICADO													1.253	545		831	138	168	24	37	316	148	3
TOTAL GENERAL	73.679	93.073	117.408	127.268	147.939	154.417	145.128	153.197	159.414	161.384	163.669	168.933	193.933	214.860	262.840	321.842	424.902	537.342	745.950	991.281	1.375.292	1.840.585	2.416.562

FUENTE: Cuenta General del Ejercicio

DIRECCION GENERAL DE PROGRAMACION Y ESTADISTICA HACENDAL

PROVINCIA DE SANTA FE

Total de Gastos según la clasificación por Finalidad/Función del INSTITUTO AUTARQUICO PROVINCIAL DE OBRA SOCIAL

Evolución 1991=100

CONCEPTOS	1991	1992	1993	1994	1995	1996	1997	1998	1999	2000	2001	2002	2003	2004	2005	2006	2007	2008	2009	2010	2011	2012	2013
1 - ADMINISTRACION GUBERNAMENTAL																							
2 - SERVICIOS DE SEGURIDAD																							
3 - SERVICIOS SOCIALES	100,00	126,32	159,35	172,73	200,79	209,58	196,97	207,92	216,36	219,04	222,14	229,28	261,46	290,86	356,34	435,69	576,51	729,07	1.012,40	1.345,36	1.866,17	2.497,91	3.279,85
10 - Salud																							
20 - Promoción y Asistencia Social																							
30 - Seguridad Social	100,00	126,32	159,35	172,73	200,79	209,58	196,97	207,92	216,36	219,04	222,14	229,28	261,46	290,86	356,34	435,69	576,51	729,07	1.012,40	1.345,36	1.866,17	2.497,91	3.279,85
41 - Educación Elemental																							
42 - Educación Media y Técnica																							
43 - Educación Superior y Universitaria																							
44 - Cultura																							
45 - Deporte y Recreación																							
46 - Administración de la Educación																							
50 - Ciencia y Técnica																							
60 - Trabajo																							
70 - Vivienda y Urbanismo																							
80 - Agua Potable y Alcantarillada																							
90 - Otros Servicios Urbanos																							
4 - SERVICIOS ECONOMICOS																							
5 - DEUDA PUBLICA													100,00	27,03	800,49								
9 - NO CLASIFICADO													100,00	43,50		66,33	11,02	13,40	1,90	2,93	25,19	11,84	0,21
TOTAL GENERAL	100,00	126,32	159,35	172,73	200,79	209,58	196,97	207,92	216,36	219,04	222,14	229,28	263,21	291,62	356,74	436,82	576,69	729,30	1.012,43	1.345,40	1.866,60	2.498,11	3.279,85

FUENTE: Cuenta General del Ejercicio

DIRECCION GENERAL DE PROGRAMACION Y ESTADISTICA HACENDAL

SOCIEDADES, EMPRESAS Y OTROS ENTES PUBLICOS

- 1.- Esquema Ahorro - Inversión
Financiamiento**
- 2.- Recursos**
- 3.- Erogaciones Clase Objeto**
- 4.- Erogaciones por Finalidad - Función**

Período: 1991 – 2013

PROVINCIA DE SANTA FE

Esquema Ahorro-Inversión y Financiamiento de las Sociedades, Empresas y Otros Entes Públicos

En miles de pesos corrientes

CONCEPTOS	1991	1992	1993	1994	1995	1996	1997	1998	1999	2000	2001	2002	2003	2004	2005	2006	2007	2008	2009	2010	2011	2012	2013
RECURSOS CORRIENTES	391.155	558.585	582.118	554.663	514.355	524.047	534.184	484.940	498.275	516.413	508.738	504.674	547.821	652.264	821.897	974.015	1.315.114	1.652.492	2.103.961	2.582.266	3.143.186	4.022.072	4.670.272
Ingresos Tributarios	636	2.098	3.655	3.117	2.748	3.662	3.787	4.120	2.810	3.081	3.162	4.280	4.413	5.531	5.886	6.822	7.891	8.301	18.470	18.346	18.956	18.927	18.359
Contribuciones Seguridad Social																							
Ingresos No Tributarios	2.377	3.702	16.521	16.984	16.317	13.526	6.932	307	237	416	270	276	156	167	237	225	266	4.693	59.060	9.276	13.456	13.999	15.025
Otros Ingresos Corrientes	388.142	552.785	561.942	534.562	495.290	506.859	523.465	480.513	495.228	512.916	505.306	500.118	543.252	646.566	815.774	966.967	1.306.958	1.639.498	2.026.432	2.554.644	3.110.774	3.989.147	4.636.888
GASTOS CORRIENTES	354.105	493.195	490.185	485.457	493.873	484.707	466.797	419.232	449.720	479.705	475.683	451.038	488.703	607.943	741.915	903.951	1.235.026	1.569.284	1.890.026	2.381.861	2.921.480	3.840.766	4.418.770
Remuneraciones	91.721	153.626	154.101	179.326	182.182	181.162	160.889	150.882	149.767	184.573	138.386	131.611	131.654	150.104	175.964	226.086	350.456	456.143	583.071	714.054	1.020.083	1.329.754	1.706.552
Otros Gastos de Consumo	228.016	322.449	325.644	288.792	293.266	285.653	287.518	252.879	281.169	278.787	316.763	301.897	332.059	430.165	534.606	579.734	839.000	890.907	1.147.311	1.586.684	1.344.633	2.368.714	2.561.386
Rentas de la Propiedad	17.452	818	16										6.830	6.917	7.927	7.669	10.091	12.275	10.745	9.614	7.824	7.022	12.328
Prestaciones de la Seguridad Social																							
Otros Gastos Corrientes							301	410	290	301	429	252	258		44	70.376	8.691	186.559	7.824	4.785	450.695	11.482	12.744
Transferencias Corrientes	16.916	16.302	10.424	17.339	18.425	17.892	18.089	15.061	18.494	16.044	20.105	17.278	17.902	20.757	23.374	20.086	26.788	23.400	141.073	66.725	98.245	123.795	125.760
RESULTADO ECONOMICO	37.050	65.390	91.933	69.206	20.482	39.340	67.387	65.708	48.555	36.708	33.055	53.636	59.118	44.321	79.983	70.064	80.089	83.208	213.936	200.405	221.706	181.306	251.502
RECURSOS DE CAPITAL						180				14			342	909	638	44.962	92.400	177.536	78.192	125.243	274.002	107.352	143.763
GASTOS DE CAPITAL	12.562	12.863	25.025	23.259	36.747	30.860	49.759	46.608	45.321	49.396	37.473	11.995	31.563	30.865	74.632	99.435	170.634	215.334	255.137	243.328	383.535	366.931	410.433
Inversión Real Directa	12.562	12.863	25.025	23.259	36.747	30.860	49.759	45.592	44.821	49.387	37.301	11.995	31.558	30.862	74.600	99.413	170.621	215.330	255.075	243.256	383.518	366.927	394.356
Transferencias de Capital								1.016	500	9	160		5	3	32	22	13	5	62	72	17	4	16.076
Inversión Financiera											12												
TOTAL DE RECURSOS	391.155	558.585	582.118	554.663	514.355	524.227	534.184	484.940	498.275	516.427	508.738	504.674	548.163	653.173	822.535	1.018.976	1.407.514	1.830.028	2.182.153	2.707.509	3.417.188	4.129.424	4.814.035
TOTAL DE GASTOS	366.667	506.058	515.210	508.716	530.620	515.567	516.556	465.840	495.041	529.101	513.156	463.033	520.266	638.808	816.547	1.003.386	1.405.660	1.784.619	2.145.163	2.625.189	3.305.015	4.207.698	4.829.202
RDO. FCIERO. ANTES DE CONTRIB.	24.488	52.527	66.908	45.947	-16.265	8.660	17.628	19.100	3.234	-12.674	-4.418	41.641	27.897	14.365	5.988	15.590	1.854	45.410	36.991	82.320	112.174	-7.8274	-15.168
CONTRIBUCIONES FIGURATIVAS																							
GASTOS FIGURATIVOS																							
RESULTADO FINANCIERO	24.488	52.527	66.908	45.947	-16.265	8.660	17.628	19.100	3.234	-12.674	-4.418	41.641	27.897	14.365	5.988	15.590	1.854	45.410	36.991	82.320	112.174	-78.274	-15.168
FUENTES FINANCIERAS																							
APLICACIONES FINANCIERAS	25.279	5.924	3.307	923		148	1.090	11.000	17.577	28.000	28.528	10.624	650	2.006	65.841	53.789	118.569	162.595	253.494	213.203	347.628	521.281	503.015
CONTR.FIG. P/APLICAC. FINANCIERAS			1.151			795	753	712	1.766	4.563	5.326				70.306	68.308	120.424	208.005	290.485	295.523	459.802	443.007	487.847
GASTOS FIG. P/ APLICAC. FINANCIERAS																							
FINANCIAMIENTO NETO	-25.279	-5.924	2.156	923	-647	337	10.288	15.811	23.437	23.202	-10.624	-650	-2.006	-4.465	-14.519	-1.854	-45.409	-36.991	-82.320	-112.174	78.274	15.168	

FUENTES: Cuentas Generales del Ejercicio.

DIRECCION GENERAL DE PROGRAMACION Y ESTADISTICA HACENDAL

PROVINCIA DE SANTA FE

Sociedades, Empresas y Otros Entes Públicos - Evolución del Resultado

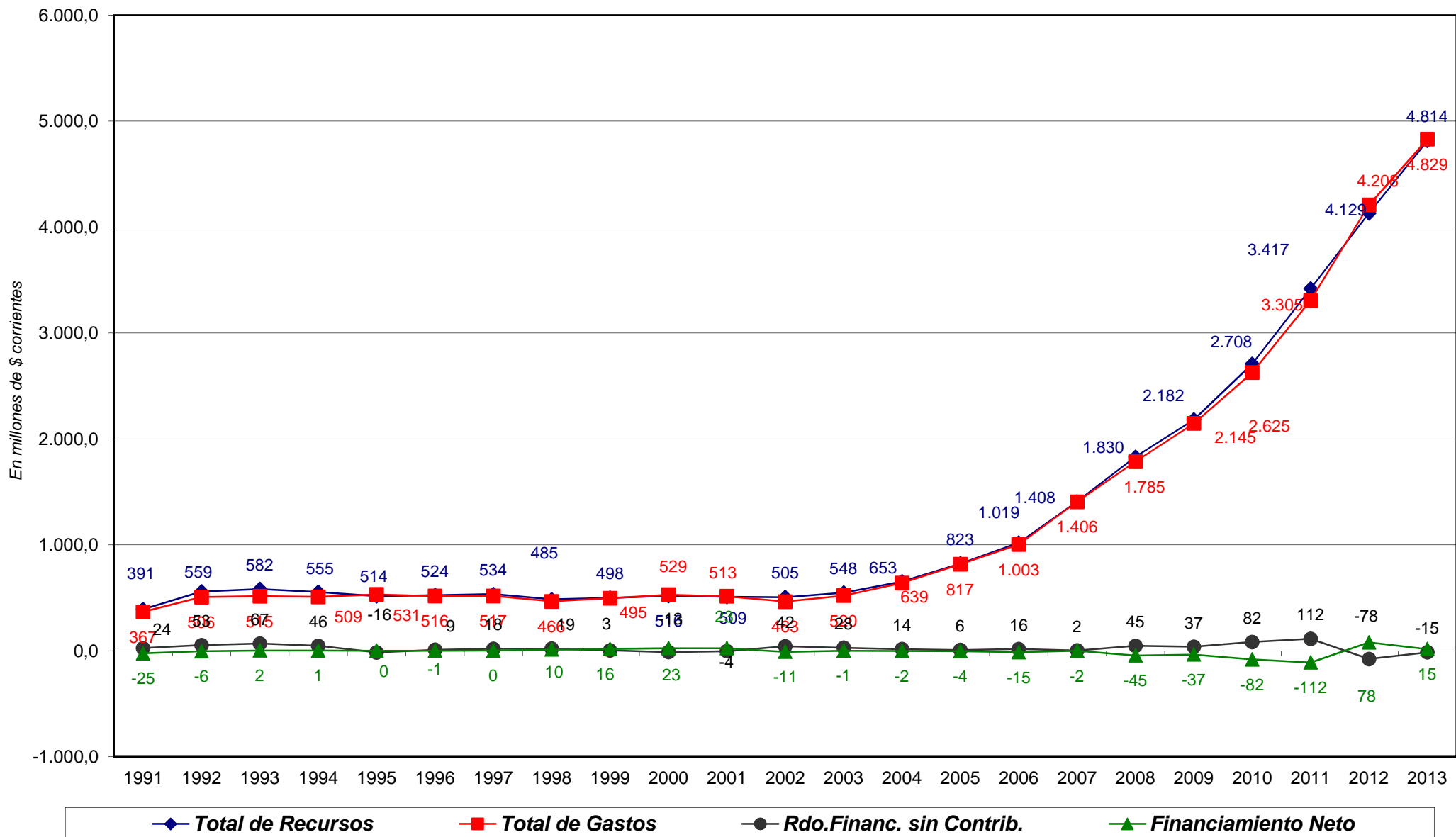

PROVINCIA DE SANTA FE

Esquema Ahorro-Inversión y Financiamiento de las Sociedades, Empresas y Otros Entes Públicos
Año 1991 = 100

CONCEPTOS	1991	1992	1993	1994	1995	1996	1997	1998	1999	2000	2001	2002	2003	2004	2005	2006	2007	2008	2009	2010	2011	2012	2013
RECURSOS CORRIENTES	100,00	142,80	148,82	141,80	131,50	133,97	136,57	123,98	127,39	132,02	130,06	129,02	140,05	166,75	210,12	249,01	336,21	422,46	537,88	660,16	803,57	1028,26	1193,97
Ingresos Tributarios	100,00	329,87	574,69	490,09	432,08	575,79	595,44	647,80	441,82	484,43	497,17	672,96	693,87	869,65	925,51	1072,68	1240,66	1305,14	2904,09	2884,58	2980,50	2975,86	2886,58
Contribuciones Seguridad Social	100,00	155,74	695,04	714,51	686,45	569,04	291,63	12,92	9,97	17,50	11,36	11,61	6,56	7,03	9,99	9,47	11,18	197,44	2484,63	390,25	566,10	588,92	632,12
Ingresos No Tributarios	100,00	142,42	144,78	137,72	127,61	130,59	134,86	123,80	127,59	132,15	130,19	128,85	139,96	166,58	210,17	249,13	336,72	422,40	522,09	658,17	801,45	1027,75	1194,64
Otros Ingresos Corrientes																							
GASTOS CORRIENTES	100,00	139,28	138,43	137,09	139,47	136,88	131,82	118,39	127,00	135,47	134,33	127,37	138,01	171,68	209,52	255,28	348,77	443,17	533,75	672,64	825,03	1084,64	1247,87
Remuneraciones	100,00	167,49	168,01	195,51	198,63	197,51	175,41	164,50	163,29	201,23	150,88	143,49	143,54	163,65	191,85	246,49	382,09	497,32	635,70	778,51	1112,16	1449,78	1860,59
Otros Gastos de Consumo	100,00	141,42	142,82	126,65	128,62	125,28	126,10	110,90	123,31	122,27	138,92	132,40	145,63	188,66	234,46	254,25	367,96	390,72	503,17	695,87	589,71	1038,84	1123,34
Rentas de la Propiedad	100,00	4,69	0,09										39,14	39,63	45,42	43,94	57,82	70,34	61,57	55,09	44,83	40,23	70,64
Prestaciones de la Seguridad Social																							
Otros Gastos Corrientes	100,00	96,37	61,62	102,50	108,92	105,77	100,00	136,21	96,35	100,00	142,52	83,72	85,71	14,60	23380,74	2887,51	61979,59	2599,47	1589,82	149732,58	3814,65	4233,79	
Transferencias Corrientes							106,93	89,03	109,33	94,85	118,85	102,14	105,83	122,71	138,18	158,36	138,33	833,96	394,45	580,78	731,82	743,44	
RESULTADO ECONOMICO	-100,00	-176,49	-248,13	-186,79	-55,28	-106,18	-181,88	-177,35	-131,05	-99,08	-89,22	-144,77	-159,56	-119,62	-215,88	-189,11	-216,16	-224,58	-577,42	-540,90	-598,40	-489,35	-678,82
RECURSOS DE CAPITAL						100,00				7,78			190,00	505,00	354,17	24978,70	51333,12	98631,24	43439,98	69579,68	152223,26	59639,90	79868,10
GASTOS DE CAPITAL	100,00	102,40	199,21	185,15	292,53	245,66	396,11	371,02	360,78	393,22	298,30	95,49	251,26	245,70	594,11	791,56	1358,34	1714,17	2031,02	1937,02	3053,13	2920,96	3267,26
Inversión Real Directa	100,00	102,40	199,21	185,15	292,53	245,66	396,11	362,94	356,80	393,15	296,94	95,49	251,22	245,68	593,85	791,38	1358,23	1714,13	2030,53	1936,44	3053,00	2920,93	3139,28
Transferencias de Capital								100,00	49,21	0,89	15,75		0,49	0,30	3,16	2,18	1,32	0,48	6,10	7,12	1,66	0,41	1582,30
Inversión Financiera											100,00												
TOTAL DE RECURSOS	100,00	142,80	148,82	141,80	131,50	134,02	136,57	123,98	127,39	132,03	130,06	129,02	140,14	166,99	210,28	260,50	359,84	467,85	557,87	692,18	873,61	1055,70	1230,72
TOTAL DE GASTOS	100,00	138,02	140,51	138,74	144,71	140,61	140,88	127,05	135,01	144,30	139,95	126,28	141,89	174,22	222,69	273,65	383,36	486,71	585,04	715,96	901,37	1147,55	1317,05
RDO. FCIERO. ANTES DE CONTRIB.	-100,00	-214,50	-273,23	-187,63	66,42	-35,36	-71,99	-78,00	-13,21	51,76	18,04	-170,05	-113,92	-58,66	-24,45	-63,66	-7,57	-185,44	-151,06	-336,16	-458,08	319,64	61,94
CONTRIBUCIONES FIGURATIVAS																							
GASTOS FIGURATIVOS																							
RESULTADO FINANCIERO	-100,00	-214,50	-273,23	-187,63	66,42	-35,36	-71,99	-78,00	-13,21	51,76	18,04	-170,05	-113,92	-58,66	-24,45	-63,66	-7,57	-185,44	-151,06	-336,16	-458,08	319,64	61,94
FUENTES FINANCIERAS			100,00	27,91		4,48	32,96	332,63	531,51	846,69	862,65				1990,95	1626,53	3585,39	4916,70	7665,39	6447,02	10511,88	15762,95	15210,62
APLICACIONES FINANCIERAS	100,00	23,43	4,55			3,14	2,98	2,82	6,99	18,05	21,07	42,03	2,57	7,94	278,12	270,22	476,38	822,84	1149,12	1169,04	1818,91	1752,47	1929,85
CONTR.FIG. P/APLICAC. FINANCIERAS																							
GASTOS FIG. P/ APLICAC. FINANCIERAS																							
FINANCIAMIENTO NETO	100,00	23,43	-8,53	-3,65		2,56	-1,33	-40,70	-62,55	-92,71	-91,78	42,03	2,57	7,94	17,66	57,44	7,33	179,63	146,33	325,64	443,74	-309,64	-60,00

FUENTES: Cuentas Generales del Ejercicio.

DIRECCION GENERAL DE PROGRAMACION Y ESTADISTICA HACENDAL

PROVINCIA DE SANTA FE
RECURSOS DE LAS SOCIEDADES, EMPRESAS Y OTROS ENTES PUBLICOS

En miles de pesos corrientes

RUBROS	1991	1992	1993	1994	1995	1996	1997	1998	1999	2000	2001	2002	2003	2004	2005	2006	2007	2008	2009	2010	2011	2012	2013
RECURSOS CORRIENTES	391.155	558.585	582.118	554.663	514.355	524.047	534.184	484.940	498.275	516.413	508.738	504.674	547.821	652.264	821.897	974.015	1.315.114	1.652.492	2.103.961	2.582.266	3.143.186	4.022.072	4.670.272
INGRESOS TRIBUTARIOS	636	2.098	3.655	3.117	2.748	3.662	3.787	4.120	2.810	3.081	3.162	4.280	4.413	5.531	5.886	6.822	7.891	8.301	18.470	18.346	18.956	18.927	18.359
De Jurisdicción Provincial																							
Inmobiliario																							
Patente Única s/Vehículo																							
Sellos y Tasas Retrib. de Serv.																							
Ingresos Brutos																							
Otros Tributos de Origen Provincial																							
De Jurisdicción Nacional	636	2.098	3.655	3.117	2.748	3.662	3.787	4.120	2.810	3.081	3.162	4.280	4.413	5.531	5.886	6.822	7.891	8.301	18.470	18.346	18.956	18.927	18.359
Ganancias																							
Activos																							
Bienes Personales																							
Valor Agregado																							
Internos Unificados																							
Combustibles Líquidos	636	2.098	3.655	3.117	2.748	3.662	3.787	4.120	2.810	3.081	3.162	4.280	4.413	4.430	5.886	6.822	7.891	8.301	2.488	4.811	5.114	5.432	5.645
Consumo Energía Eléctrica																			15.982	13.535	13.842	13.494	
Otros Tributos de Origen Nacional														1.101									
Rég. de Garantía y Fondos Nac.																							12.713
Otros																							
CONTRIBUCIONES SEG. SOCIAL																							
INGRESOS NO TRIBUTARIOS	2.377	3.702	16.521	16.984	16.317	13.526	6.932	307	237	416	270	276	156	167	237	225	266	4.693	59.060	9.276	13.456	13.999	15.025
OTROS INGRESOS CORRIENTES	388.142	552.785	561.942	534.562	495.290	506.859	523.465	480.513	495.228	512.916	505.306	500.118	543.252	646.566	815.774	966.967	1.306.958	1.639.498	2.026.432	2.554.644	3.110.774	3.989.147	4.636.888
RECURSOS DE CAPITAL						180				14			342	909	638	44.962	92.400	177.536	78.192	125.243	274.002	107.352	143.763
CONTRIBUCIONES FIGURATIVAS																							
FUENTES FINANCIERAS			3.307	923		148	1.090	11.000	17.577	28.000	28.528				65.841	53.789	118.569	162.595	253.494	213.203	347.628	521.281	503.015
CONTR.FIG. P/APLICAC. FINANCIERAS																							
TOTAL GENERAL DE RECURSOS	391.155	558.585	585.425	555.586	514.355	524.375	535.274	495.940	515.852	544.427	537.266	504.674	548.163	653.173	888.376	1.072.766	1.526.083	1.992.624	2.435.648	2.920.712	3.764.816	4.650.705	5.317.050

FUENTES: Cuentas Generales del Ejercicio.

PROVINCIA DE SANTA FE
EVOLUCION DE LOS RECURSOS DE LAS SOCIEDADES, EMPRESAS Y OTROS ENTES PUBLICOS

Composición Vertical

RUBROS	1991	1992	1993	1994	1995	1996	1997	1998	1999	2000	2001	2002	2003	2004	2005	2006	2007	2008	2009	2010	2011	2012	2013
RECURSOS CORRIENTES	100,00	100,00	99,44	99,83	100,00	99,94	99,80	97,78	96,59	94,85	94,69	100,00	99,94	99,86	92,52	90,79	86,18	82,93	86,38	88,41	83,49	86,48	87,84
INGRESOS TRIBUTARIOS	0,16	0,38	0,62	0,56	0,53	0,70	0,71	0,83	0,54	0,57	0,59	0,85	0,81	0,85	0,66	0,64	0,52	0,42	0,76	0,63	0,50	0,41	0,35
De Jurisdicción Provincial																							
Inmobiliario																							
Patente Única s/Vehículo																							
Sellos y Tasas Retrib. de Serv.																							
Ingresos Brutos																							
Otros Tributos de Origen Provincial																							
De Jurisdicción Nacional	0,16	0,38	0,62	0,56	0,53	0,70	0,71	0,83	0,54	0,57	0,59	0,85	0,81	0,85	0,66	0,64	0,52	0,42	0,76	0,63	0,50	0,41	0,35
Ganancias																							
Activos																							
Bienes Personales																							
Valor Agregado																							
Internos Unificados																							
Combustibles Líquidos	0,16	0,38	0,62	0,56	0,53	0,70	0,71	0,83	0,54	0,57	0,59	0,85	0,81	0,68	0,66	0,64	0,52	0,42	0,10	0,16	0,14	0,12	0,11
Consumo Energía Eléctrica																			0,66	0,46	0,37	0,29	
Otros Tributos de Origen Nacional														0,17									
Rég. de Garantía y Fondos Nac.																							
Otros																							0,24
CONTRIBUCIONES SEG. SOCIAL																							
INGRESOS NO TRIBUTARIOS	0,61	0,66	2,82	3,06	3,17	2,58	1,30	0,06	0,05	0,08	0,05	0,05	0,03	0,03	0,03	0,02	0,02	0,24	2,42	0,32	0,36	0,30	0,28
OTROS INGRESOS CORRIENTES	99,23	98,96	95,99	96,22	96,29	96,66	97,79	96,89	96,00	94,21	94,05	99,10	99,10	98,99	91,83	90,14	85,64	82,28	83,20	87,47	82,63	85,78	87,21
RECURSOS DE CAPITAL						0,03				0,00				0,06	0,14	0,07	4,19	6,05	8,91	3,21	4,29	7,28	2,31
CONTRIBUCIONES FIGURATIVAS																							
FUENTES FINANCIERAS			0,56	0,17		0,03	0,20	2,22	3,41	5,14	5,31				7,41	5,01	7,77	8,16	10,41	7,30	9,23	11,21	9,46
CONTR.FIG. P/APLICAC. FINANCIERAS																							
TOTAL GENERAL DE RECURSOS	100,00	100,00	100,00	100,00	100,00	100,00	100,00	100,00	100,00	100,00	100,00	100,00	100,00	100,00	100,00	100,00	100,00	100,00	100,00	100,00	100,00	100,00	100,00

FUENTES: Cuentas Generales del Ejercicio.

DIRECCION GENERAL DE PROGRAMACION Y ESTADISTICA HACENDAL

PROVINCIA DE SANTA FE
GASTOS DE LAS SOCIEDADES, EMPRESAS Y OTROS ENTES PUBLICOS

En miles de pesos corrientes

PARTIDAS	1991	1992	1993	1994	1995	1996	1997	1998	1999	2000	2001	2002	2003	2004	2005	2006	2007	2008	2009	2010	2011	2012	2013	
GASTOS CORRIENTES	354.105	493.196	490.185	485.457	493.873	484.707	466.797	419.232	449.720	479.705	475.683	451.038	488.703	607.943	741.915	903.951	1.235.026	1.569.284	1.890.026	2.381.861	2.921.480	3.840.766	4.418.770	
REMUNERACIONES	91.721	153.626	154.101	179.326	182.182	181.162	160.889	150.882	149.767	184.573	138.386	131.611	131.654	150.104	175.964	226.086	350.456	456.143	583.071	714.054	1.020.083	1.329.754	1.706.552	
OTROS GASTOS DE CONSUMO	228.016	322.449	325.644	288.792	293.266	285.653	287.518	252.879	281.169	278.787	316.763	301.897	332.059	430.165	534.606	579.734	839.000	890.907	1.147.311	1.586.684	1.344.633	2.368.714	2.561.386	
RENTAS DE LA PROPIEDAD	17.452	818	16										6.830	6.917	7.927	7.669	10.091	12.275	10.745	9.614	7.824	7.022	12.328	
PRESTACIONES A LA SEG. SOCIAL									301	410	290	301	429	252	258	44	70.376	8.691	186.559	7.824	4.785	450.695	11.482	12.744
OTROS GASTOS CORRIENTES																								
TRANSFERENCIAS CORRIENTES	16.916	16.303	10.424	17.339	18.425	17.892	18.089	15.061	18.494	16.044	20.105	17.278	17.902	20.757	23.374	20.086	26.788	23.400	141.073	66.725	98.245	123.795	125.760	
Coparticipación a MMCC																								
Resto	16.916	16.303	10.424	17.339	18.425	17.892	18.089	15.061	18.494	16.044	20.105	17.278	17.902	20.757	23.374	20.086	26.788	23.400	141.073	66.725	98.245	123.795	125.760	
GASTOS DE CAPITAL	12.562	12.863	25.025	23.259	36.747	30.860	49.759	46.608	45.321	49.396	37.473	11.995	31.563	30.865	74.632	99.435	170.634	215.334	255.137	243.328	383.535	366.931	410.433	
INVERSION REAL DIRECTA	12.562	12.863	25.025	23.259	36.747	30.860	49.759	45.592	44.821	49.387	37.301	11.995	31.558	30.862	74.600	99.413	170.621	215.330	255.075	243.256	383.518	366.927	394.356	
Bienes Preexistentes	36	245	445	488	247	1.131	90	167	237	549	129	101	119	248	466	243	602	1.160	2.608	2.298	2.649	1.536	5.503	
Construcciones	10.335	8.195	16.184	17.726	24.165	20.975	28.115	38.057	35.786	39.091	29.460	10.627	20.763	15.743	39.132	64.920	125.226	149.808	173.997	184.236	255.969	236.840	271.813	
Maquinarias y Equipos	2.191	4.423	8.396	5.045	12.335	8.744	21.554	7.051	8.645	9.472	7.688	1.208	10.385	14.484	34.995	33.296	40.333	64.362	78.470	56.722	124.900	128.551	117.040	
Otros							10	317	153	275	24	59	291	387	7	954	4.459							
TRANSFERENCIAS DE CAPITAL								1.016	500	9	160		5	3	32	22	13	5	62	72	17	4	16.076	
INVERSION FINANCIERA											12													
GASTOS FIGURATIVOS																								
APLICACIONES FINANCIERAS	25.279	5.924	1.151			795	753	712	1.766	4.563	5.326	10.624	650	2.006	70.306	68.308	120.424	208.005	290.485	295.523	459.802	443.007	487.847	
GASTOS FIG. P/ APLICAC. FINANCIERAS																								
TOTAL GENERAL DE GASTOS	391.946	511.983	516.361	508.716	530.620	516.362	517.309	466.552	496.807	533.664	518.482	473.657	520.916	640.814	886.853	1.071.695	1.526.084	1.992.624	2.435.648	2.920.712	3.764.816	4.650.704	5.317.049	

FUENTES: Cuentas Generales del Ejercicio.

DIRECCION GENERAL DE PROGRAMACION Y ESTADISTICA HACENDAL

PROVINCIA DE SANTA FE
EVOLUCION DE LOS GASTOS DE LAS SOCIEDADES, EMPRESAS Y OTROS ENTES PUBLICOS

Composición Vertical

PARTIDAS	1991	1992	1993	1994	1995	1996	1997	1998	1999	2000	2001	2002	2003	2004	2005	2006	2007	2008	2009	2010	2011	2012	2013
GASTOS CORRIENTES	90,35	96,33	94,93	95,43	93,07	93,87	90,24	89,86	90,52	89,89	91,75	95,22	93,82	94,87	83,66	84,35	80,93	78,75	77,60	81,55	77,60	82,58	83,11
REMUNERACIONES	23,40	30,01	29,84	35,25	34,33	35,08	31,10	32,34	30,15	34,59	26,69	27,79	25,27	23,42	19,84	21,10	22,96	22,89	23,94	24,45	27,10	28,59	32,10
OTROS GASTOS DE CONSUMO	58,18	62,98	63,07	56,77	55,27	55,32	55,58	54,20	56,60	52,24	61,09	63,74	63,75	67,13	60,28	54,10	54,98	44,71	47,10	54,33	35,72	50,93	48,17
RENTAS DE LA PROPIEDAD	4,45	0,16	0,00										1,31	1,08	0,89	0,72	0,66	0,62	0,44	0,33	0,21	0,15	0,23
PRESTACIONES A LA SEG. SOCIAL									0,06	0,09	0,06	0,06	0,05	0,05	0,00	6,57	0,57	9,36	0,32	0,16	11,97	0,25	0,24
OTROS GASTOS CORRIENTES																							
TRANSFERENCIAS CORRIENTES	4,32	3,18	2,02	3,41	3,47	3,47	3,50	3,23	3,72	3,01	3,88	3,65	3,44	3,24	2,64	1,87	1,76	1,17	5,79	2,28	2,61	2,66	2,37
Coparticipación a MMCC																							
Resto	4,32	3,18	2,02	3,41	3,47	3,47	3,50	3,23	3,72	3,01	3,88	3,65	3,44	3,24	2,64	1,87	1,76	1,17	5,79	2,28	2,61	2,66	2,37
GASTOS DE CAPITAL	3,21	2,51	4,85	4,57	6,93	5,98	9,62	9,99	9,12	9,26	7,23	2,53	6,06	4,82	8,42	9,28	11,18	10,81	10,48	8,33	10,19	7,89	7,72
INVERSION REAL DIRECTA	3,21	2,51	4,85	4,57	6,93	5,98	9,62	9,77	9,02	9,25	7,19	2,53	6,06	4,82	8,41	9,28	11,18	10,81	10,47	8,33	10,19	7,89	7,42
Bienes Preexistentes	0,01	0,05	0,09	0,10	0,05	0,22	0,02	0,04	0,05	0,10	0,02	0,02	0,02	0,04	0,05	0,02	0,04	0,06	0,11	0,08	0,07	0,03	0,10
Construcciones	2,64	1,60	3,13	3,48	4,55	4,06	5,43	8,16	7,20	7,33	5,68	2,24	3,99	2,46	4,41	6,06	8,21	7,52	7,14	6,31	6,80	5,09	5,11
Maquinarias y Equipos	0,56	0,86	1,63	0,99	2,32	1,69	4,17	1,51	1,74	1,77	1,48	0,26	1,99	2,26	3,95	3,11	2,64	3,23	3,22	1,94	3,32	2,76	2,20
Otros						0,00		0,07	0,03	0,05	0,00	0,01	0,06	0,06	0,00	0,09	0,29	0,00	0,00	0,00	0,00	0,00	0,30
TRANSFERENCIAS DE CAPITAL								0,22	0,10	0,00	0,03		0,00	0,00	0,00	0,00	0,00	0,00	0,00	0,00	0,00	0,00	0,30
INVERSION FINANCIERA											0,00												
GASTOS FIGURATIVOS																							
APLICACIONES FINANCIERAS	6,45	1,16	0,22			0,15	0,15	0,15	0,36	0,86	1,03	2,24	0,12	0,31	7,93	6,37	7,89	10,44	11,93	10,12	12,21	9,53	9,18
GASTOS FIG. P/ APLICAC. FINANCIERAS																							
TOTAL GENERAL DE GASTOS	100,00	100,00	100,00	100,00	100,00	100,00	100,00	100,00	100,00	100,00	100,00	100,00	100,00	100,00	100,00	100,00	100,00	100,00	100,00	100,00	100,00	100,00	100,00

FUENTES: Cuentas Generales del Ejercicio.

DIRECCION GENERAL DE PROGRAMACION Y ESTADISTICA HACENDAL

PROVINCIA DE SANTA FE

Total de Gastos según la clasificación por Finalidad/Función de las SOCIEDADES, EMPRESAS Y OTROS ENTES PUBLICOS

En miles de pesos corrientes

CONCEPTOS	1991	1992	1993	1994	1995	1996	1997	1998	1999	2000	2001	2002	2003	2004	2005	2006	2007	2008	2009	2010	2011	2012	2013	
1 - ADMINISTRACION GUBERNAMENTAL													17.044	20.670	23.303	20.014	26.688	23.343	65.433	65.481	86.883	114.635	119.837	
10 - Legislativa																								
20 - Judicial																								
30 - Dirección Superior Ejecutiva																								
50 - Relaciones Interiores													17.044	20.670	23.303	20.014	26.688	23.343	65.433	65.481	86.883	114.635	119.837	
60 - Administración Fiscal																								
70 - Control de la Gestión Pública																								
80 - Información y Estadística Básica																								
2 - SERVICIOS DE SEGURIDAD																								
10 - Seguridad Interior																								
20 - Sistema Penal																								
3 - SERVICIOS SOCIALES													4.441	4.625	4.574	6.542	6.745	282.241	350.616	435.829	582.446	653.060	798.955	
10 - Salud													4.441	4.625	4.574	6.542	6.745	15.135	27.183	21.193	18.049	22.210	33.903	
20 - Promoción y Asistencia Social																								
30 - Seguridad Social																								
41 - Educación Elemental																								
42 - Educación Media y Técnica																								
43 - Educación Superior y Universitaria																								
44 - Cultura																								
45 - Deporte y Recreación																								
46 - Administración de la Educación																								
50 - Ciencia y Técnica																								
60 - Trabajo																								
70 - Vivienda y Urbanismo																								
80 - Agua Potable y Alcantarillada																		267.106	323.433	414.635	564.397	632.425	770.668	
90 - Otros Servicios Urbanos																								
4 - SERVICIOS ECONOMICOS	349.216	505.240	515.194	507.083	530.620	515.567	516.556	465.840	495.441	529.100	513.156	463.033	491.951	606.596	779.990	968.260	1.139.764	1.466.152	1.713.641	2.112.298	2.624.468	3.429.029	3.883.882	
10 - Energía, Combustible y Minería	349.216	505.240	515.194	503.126	524.089	508.992	507.684	457.927	485.483	522.585	504.456	456.127	485.986	601.227	772.952	959.490	1.130.289	1.452.143	1.620.568	2.086.327	2.597.147	3.385.590	3.847.339	
20 - Comunicaciones																								
30 - Transporte				3.957	6.531	6.575	8.872	7.913	9.958	6.515	8.700	6.906	5.965	5.369	7.039	8.770	9.475	8.485	13.339	15.763	10.236	24.298	28.908	
40 - Ecología y Medio Ambiente																								
50 - Agricultura																								
60 - Industria																								
70 - Comercio, Turismo y Otros Servicios																								
80 - Seguro y Finanzas																		5.524	79.735	10.207	17.086	19.141	7.635	
5 - DEUDA PUBLICA	17.451	818	16					712	1.766	4.563	5.326	10.624	6.830	6.917	8.978	8.971	13.462	12.883	15.472	11.583	11.218	9.399	20.265	
9 - NO CLASIFICADO	25.279	5.924	1.151			795	753						650	2.006	3.421	1.895	3.170	22.461	34.030	49.833	47.115	50.596	38.576	
TOTAL GENERAL	391.946	511.982	516.361	507.083	530.620	516.362	517.309	466.552	497.207	533.663	518.482	473.657	520.916	640.814	820.267	1.005.682	1.189.829	1.807.080	2.179.192	2.675.022	3.352.129	4.258.295	4.867.132	

NOTA: Institutos de Seguridad Social comprende: Caja de Jubilaciones y Pensiones de la Provincia e Instituto Autárquico Provincial de Obra Social.

FUENTES: Cuentas Generales del Ejercicio de cada año.

DIRECCION GENERAL DE PROGRAMACION Y ESTADISTICA HACENDAL

PROVINCIA DE SANTA FE

Total de Gastos según la clasificación por Finalidad/Función de las SOCIEDADES, EMPRESAS Y OTROS ENTES PUBLICOS

Evolución 1991=100

CONCEPTOS	1991	1992	1993	1994	1995	1996	1997	1998	1999	2000	2001	2002	2003	2004	2005	2006	2007	2008	2009	2010	2011	2012	2013	
1 - ADMINISTRACION GUBERNAMENTAL													100,00	121,27	136,72	117,42	156,58	136,96	383,91	384,19	509,75	672,58	703,10	
10 - Legislativa																								
20 - Judicial																								
30 - Dirección Superior Ejecutiva																								
50 - Relaciones Interiores													100,00	121,27	136,72	117,42	156,58	136,96	383,91	384,19	509,75	672,58	703,10	
60 - Administración Fiscal																								
70 - Control de la Gestión Pública																								
80 - Información y Estadística Básica																								
2 - SERVICIOS DE SEGURIDAD																								
10 - Seguridad Interior																								
20 - Sistema Penal																								
3 - SERVICIOS SOCIALES													100,00	104,14	102,99	147,30	151,87	6.355,35	7.894,97	9.813,75	13.115,19	14.705,26	17.990,44	
10 - Salud													100,00	104,14	102,99	147,30	151,87	340,80	612,10	477,21	406,41	500,11	763,41	
20 - Promoción y Asistencia Social																								
30 - Seguridad Social																								
41 - Educación Elemental																								
42 - Educación Media y Técnica																								
43 - Educación Superior y Universitaria																								
44 - Cultura																								
45 - Deporte y Recreación																								
46 - Administración de la Educación																								
50 - Ciencia y Técnica																								
60 - Trabajo																								
70 - Vivienda y Urbanismo																								
80 - Agua Potable y Alcantarillada																								
90 - Otros Servicios Urbanos																								
4 - SERVICIOS ECONOMICOS	100,00	144,68	147,53	145,21	151,95	147,64	147,92	133,40	141,87	151,51	146,95	132,59	140,87	173,70	223,35	277,27	326,38	419,84	490,71	604,87	751,53	981,92	1.112,17	
10 - Energía, Combustible y Minería	100,00	144,68	147,53	144,07	150,08	145,75	145,38	131,13	139,02	149,65	144,45	130,61	139,16	172,16	221,34	274,76	323,66	415,83	464,06	597,43	743,71	969,48	1.101,71	
20 - Comunicaciones																								
30 - Transporte				100,00	165,05	166,16	224,21	199,97	251,66	164,64	219,86	174,53	150,75	135,68	177,88	221,64	239,45	214,42	337,09	398,37	258,67	614,05	730,56	
40 - Ecología y Medio Ambiente																								
50 - Agricultura																								
60 - Industria																								
70 - Comercio, Turismo y Otros Servicios																								
80 - Seguro y Finanzas																								
5 - DEUDA PUBLICA	100,00	4,69	0,09					4,08	10,12	26,15	30,52	60,88	39,14	39,64	51,45	51,41	77,14	73,83	88,66	66,37	64,28	53,86	116,13	
9 - NO CLASIFICADO	100,00	23,43	4,55			3,14	2,98						2,57	7,94	13,53	7,50	12,54	88,85	134,62	197,13	186,38	200,15	152,60	
TOTAL GENERAL	100,00	130,63	131,74	129,38	135,38	131,74	131,98	119,03	126,86	136,16	132,28	120,85	132,91	163,50	209,28	256,59	303,57	461,05	555,99	682,50	855,25	1.086,45	1.241,79	

FUENTES: Cuentas Generales del Ejercicio de cada año.

DIRECCION GENERAL DE PROGRAMACION Y ESTADISTICA HACENDAL.

PROVINCIA DE SANTA FE

Total de Gastos según la clasificación por Finalidad/Función de las SOCIEDADES, EMPRESAS Y OTROS ENTES PUBLICOS

Composición vertical

CONCEPTOS	1991	1992	1993	1994	1995	1996	1997	1998	1999	2000	2001	2002	2003	2004	2005	2006	2007	2008	2009	2010	2011	2012	2013	
1 - ADMINISTRACION GUBERNAMENTAL													3,27	3,23	2,84	1,99	2,24	1,29	3,00	2,45	2,59	2,69	2,46	
10 - Legislativa																								
20 - Judicial																								
30 - Dirección Superior Ejecutiva																								
50 - Relaciones Interiores													3,27	3,23	2,84	1,99	2,24	1,29	3,00	2,45	2,59	2,69	2,46	
60 - Administración Fiscal																								
70 - Control de la Gestión Pública																								
80 - Información y Estadística Básica																								
2 - SERVICIOS DE SEGURIDAD																								
10 - Seguridad Interior																								
20 - Sistema Penal																								
3 - SERVICIOS SOCIALES													0,85	0,72	0,56	0,65	0,57	15,62	16,09	16,29	17,38	15,34	16,42	
10 - Salud													0,85	0,72	0,56	0,65	0,57							
20 - Promoción y Asistencia Social																								
30 - Seguridad Social																								
41 - Educación Elemental																								
42 - Educación Media y Técnica																								
43 - Educación Superior y Universitaria																								
44 - Cultura																								
45 - Deporte y Recreación																								
46 - Administración de la Educación																								
50 - Ciencia y Técnica																								
60 - Trabajo																								
70 - Vivienda y Urbanismo																								
80 - Agua Potable y Alcantarillada																		14,78	14,84	15,50	16,84	14,85	15,83	
90 - Otros Servicios Urbanos																								
4 - SERVICIOS ECONOMICOS	89,10	98,68	99,77	100,00	100,00	99,85	99,85	99,85	99,64	99,14	98,97	97,76	94,44	94,66	95,09	96,28	95,79	81,13	78,64	78,96	78,29	80,53	79,80	
10 - Energía, Combustible y Minería	89,10	98,68	99,77	99,22	98,77	98,57	98,14	98,15	97,64	97,92	97,29	96,30	93,29	93,82	94,23	95,41	95,00	80,36	74,37	77,99	77,48	79,51	79,05	
20 - Comunicaciones																								
30 - Transporte				0,78	1,23	1,27	1,72	1,70	2,00	1,22	1,68	1,46	1,15	0,84	0,86	0,87	0,80	0,47	0,61	0,59	0,31	0,57	0,59	
40 - Ecología y Medio Ambiente																								
50 - Agricultura																								
60 - Industria																								
70 - Comercio, Turismo y Otros Servicios																								
80 - Seguro y Finanzas																		0,31	3,66	0,38	0,51	0,45	0,16	
5 - DEUDA PUBLICA	4,45	0,16	0,00				0,15	0,36	0,86	1,03	2,24	1,31	1,08	1,09	0,89	1,13	0,71	0,71	0,43	0,33	0,22	0,42		
9 - NO CLASIFICADO	6,45	1,16	0,22			0,15	0,15						0,12	0,31	0,42	0,19	0,27	1,24	1,56	1,86	1,41	1,19	0,79	
TOTAL GENERAL	100,00	100,00	100,00	100,00	100,00	100,00	100,00	100,00	100,00	100,00	100,00	100,00	100,00	100,00	100,00	100,00	100,00	100,00	100,00	100,00	100,00	100,00	100,00	

FUENTES: Cuentas Generales del Ejercicio de cada año.

DIRECCION GENERAL DE PROGRAMACION Y ESTADISTICA HACENDAL

Evolución del Resultado Financiero
de la

***EMPRESA PROVINCIAL
DE LA ENERGIA***

Período: 1991-2013

PROVINCIA DE SANTA FE

Esquema Ahorro-Inversión y Financiamiento de la EMPRESA PROVINCIAL DE LA ENERGIA

En miles de pesos corrientes

CONCEPTOS	1991	1992	1993	1994	1995	1996	1997	1998	1999	2000	2001	2002	2003	2004	2005	2006	2007	2008	2009	2010	2011	2012	2013
RECURSOS CORRIENTES	391.155	558.585	582.118	548.471	507.824	516.710	525.558	475.837	489.417	507.728	500.372	496.699	536.524	641.140	809.830	958.693	1.146.044	1.413.218	1.742.697	2.235.736	2.678.977	3.429.649	3.948.473
Ingresos Tributarios	636	2.098	3.655	3.117	2.748	3.662	3.787	4.120	2.810	3.081	3.162	4.280	4.413	5.531	5.886	6.822	7.891	8.301	18.470	18.346	18.956	18.927	18.359
Contribuciones Seguridad Social																							
Ingresos No Tributarios	2.377	3.702	16.521	16.984	16.188	13.497	6.861	158	142	97	79	67	80	147	154	184	148	2.172	2.667	5.905	8.334	9.862	9.869
Otros Ingresos Corrientes	388.142	552.785	561.942	528.370	488.888	499.551	514.910	471.559	486.465	504.550	497.131	492.352	532.031	635.462	803.789	951.687	1.138.006	1.402.745	1.721.560	2.211.485	2.651.687	3.400.860	3.920.245
GASTOS CORRIENTES	354.105	493.195	490.185	481.500	488.656	479.147	460.990	413.379	441.027	473.228	467.852	444.582	478.868	599.002	731.972	890.873	1.073.939	1.357.351	1.524.742	2.038.262	2.459.856	3.249.227	3.708.137
Remuneraciones	91.721	153.626	154.101	176.115	178.969	177.639	157.072	147.069	145.935	180.776	134.804	127.997	127.652	145.769	170.911	219.571	285.607	367.837	451.848	561.653	802.855	1.034.925	1.345.237
Otros Gastos de Consumo	228.016	322.449	325.644	288.046	292.259	285.066	287.041	252.351	280.608	278.306	316.338	301.197	327.342	425.646	529.831	573.316	751.553	770.068	996.716	1.401.514	1.119.368	2.089.866	2.233.320
Rentas de la Propiedad	17.452	818	16										6.830	6.917	7.927	7.669	10.091	12.275	10.745	9.614	7.824	7.022	4.887
Prestaciones de la Seguridad Social																							
Otros Gastos Corrientes											137					70.304		183.828			442.926	2.780	
Transferencias Corrientes	16.916	16.302	10.424	17.339	17.428	16.442	16.877	13.959	14.484	14.146	16.573	15.388	17.044	20.670	23.303	20.014	26.688	23.343	65.433	65.481	86.883	114.635	124.693
RESULTADO ECONOMICO	37.050	65.390	91.933	66.971	19.168	37.563	64.568	62.458	48.390	34.500	32.520	52.117	57.656	42.138	77.858	67.820	72.105	55.868	217.955	197.474	219.121	180.421	240.336
RECURSOS DE CAPITAL																43.812	16.863	93.700		3.000	128.889		
GASTOS DE CAPITAL	12.562	12.863	25.025	21.626	35.433	29.845	46.694	44.548	44.456	49.357	36.604	11.545	30.991	29.812	73.262	97.602	96.500	131.018	176.005	125.129	235.392	260.396	271.864
Inversión Real Directa	12.562	12.863	25.025	21.626	35.433	29.845	46.694	44.548	44.456	49.357	36.592	11.545	30.991	29.812	73.262	97.602	96.500	131.018	176.005	125.129	235.392	260.396	271.864
Transferencias de Capital																							
Inversión Financiera											12												
TOTAL DE RECURSOS	391.155	558.585	582.118	548.471	507.824	516.710	525.558	475.837	489.417	507.728	500.372	496.699	536.524	641.140	809.830	1.002.504	1.162.908	1.506.918	1.742.697	2.238.736	2.807.866	3.429.649	3.948.473
TOTAL DE GASTOS	366.667	506.058	515.210	503.126	524.089	508.992	507.684	457.927	485.483	522.585	504.456	456.127	509.859	628.814	805.234	988.475	1.170.439	1.488.369	1.700.747	2.163.391	2.695.248	3.509.624	3.980.001
RDO. FCIERO. ANTES DE CONTRIB.	24.488	52.527	66.908	45.345	-16.265	7.718	17.874	17.910	3.934	-14.857	-4.084	40.572	26.665	12.326	4.596	14.030	-7.532	18.549	41.950	75.345	112.618	-79.975	-31.528
CONTRIBUCIONES FIGURATIVAS																							
GASTOS FIGURATIVOS																							
RESULTADO FINANCIERO	24.488	52.527	66.908	45.345	-16.265	7.718	17.874	17.910	3.934	-14.857	-4.084	40.572	26.665	12.326	4.596	14.030	-7.532	18.549	41.950	75.345	112.618	-79.975	-31.528
FUENTES FINANCIERAS			3.307	608				11.000	16.000	28.000	28.000				65.410	50.389	83.486	106.123	137.530	128.978	164.314	282.023	247.345
APLICACIONES FINANCIERAS	25.279	5.924	1.151			795	753	712	1.766	4.563	5.326	10.624	650	2.006	70.006	64.419	75.954	124.672	179.480	204.323	276.932	202.048	215.817
CONTR.FIG. P/APLICAC. FINANCIERAS																							
GASTOS FIG. P/ APLICAC. FINANCIERAS																							
FINANCIAMIENTO NETO	-25.279	-5.924	2.156	608		-795	-753	10.288	14.234	23.437	22.674	-10.624	-650	-2.006	-4.596	-14.030	7.532	-18.549	-41.950	-75.345	-112.618	79.975	31.528

FUENTES: Cuentas Generales del Ejercicio.

DIRECCION GENERAL DE PROGRAMACION Y ESTADISTICA HACENDAL

PROVINCIA DE SANTA FE

Empresa Provincial de la Energía - Evolución del Resultado

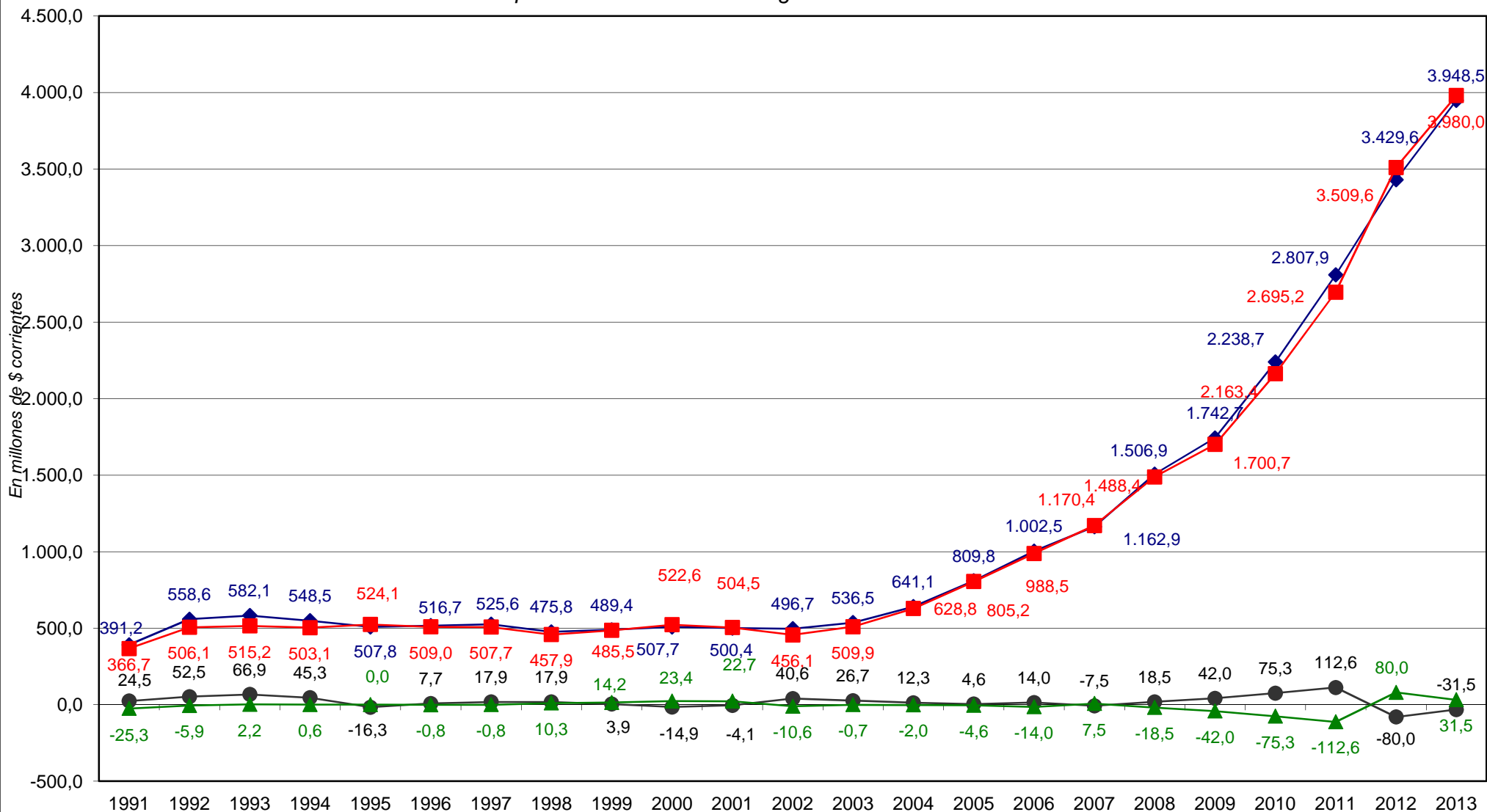

◆ Total de Recursos

■ Total de Gastos

● Rdo. Financ. sin Contrib.

▲ Financiamiento Neto

PROVINCIA DE SANTA FE

Esquema Ahorro-Inversión y Financiamiento de la EMPRESA PROVINCIAL DE LA ENERGIA

Año 1991 = 100

CONCEPTOS	1991	1992	1993	1994	1995	1996	1997	1998	1999	2000	2001	2002	2003	2004	2005	2006	2007	2008	2009	2010	2011	2012	2013
RECURSOS CORRIENTES	100,00	142,80	148,82	140,22	129,83	132,10	134,36	121,65	125,12	129,80	127,92	126,98	137,16	163,91	207,04	245,09	292,99	361,29	445,53	571,57	684,89	876,80	1.009,44
Ingresos Tributarios	100,00	329,87	574,69	490,09	432,08	575,79	595,44	647,80	441,82	484,43	497,17	672,96	693,87	869,65	925,51	1.072,68	1.240,66	1.305,14	2.904,09	2.884,58	2.980,50	2.975,86	2.886,58
Contribuciones Seguridad Social																							
Ingresos No Tributarios	100,00	155,74	695,04	714,51	681,03	567,82	288,64	6,65	5,97	4,08	3,32	2,82	3,37	6,18	6,49	7,73	6,22	91,38	112,22	248,41	350,59	414,90	415,20
Otros Ingresos Corrientes	100,00	142,42	144,78	136,13	125,96	128,70	132,66	121,49	125,33	129,99	128,08	126,85	137,07	163,72	207,09	245,19	293,19	361,40	443,54	569,76	683,17	876,19	1.010,00
GASTOS CORRIENTES	100,00	139,28	138,43	135,98	138,00	135,31	130,18	116,74	124,55	133,64	132,12	125,55	135,23	169,16	206,71	251,58	303,28	383,32	430,59	575,61	694,67	917,59	1.047,19
Remuneraciones	100,00	167,49	168,01	192,01	195,12	193,67	171,25	160,34	159,11	197,09	146,97	139,55	139,17	158,93	186,34	239,39	311,39	401,04	492,63	612,35	875,32	1.128,34	1.466,66
Otros Gastos de Consumo	100,00	141,42	142,82	126,33	128,17	125,02	125,89	110,67	123,07	122,06	138,74	132,09	143,56	186,67	232,37	251,44	329,61	337,73	437,13	614,66	490,92	916,54	979,46
Rentas de la Propiedad	100,00	4,69	0,09										39,14	39,63	45,42	43,94	57,82	70,34	61,57	55,09	44,83	40,23	28,00
Prestaciones de la Seguridad Social																							
Otros Gastos Corrientes																							
Transferencias Corrientes	100,00	96,37	61,62	102,50	103,03	97,20	99,77	82,52	85,62	83,62	97,97	90,97	100,76	122,19	137,76	118,31	157,77	137,99	386,81	387,09	513,61	677,67	737,13
RESULTADO ECONOMICO	100,00	176,49	248,13	180,76	51,74	101,38	174,27	168,58	130,61	93,12	87,77	140,67	155,62	113,73	210,14	183,05	194,62	150,79	588,27	532,99	591,42	486,97	648,68
RECURSOS DE CAPITAL																							
GASTOS DE CAPITAL	100,00	102,40	199,21	172,15	282,06	237,58	371,71	354,63	353,89	392,91	291,39	91,90	246,70	237,32	583,20	776,96	768,19	1.042,97	1.401,09	996,09	1.873,84	2.072,89	2.164,18
Inversión Real Directa	100,00	102,40	199,21	172,15	282,06	237,58	371,71	354,63	353,89	392,91	291,29	91,90	246,70	237,32	583,20	776,96	768,19	1.042,97	1.401,09	996,09	1.873,84	2.072,89	2.164,18
Transferencias de Capital																							
Inversión Financiera																							
TOTAL DE RECURSOS	100,00	142,80	148,82	140,22	129,83	132,10	134,36	121,65	125,12	129,80	127,92	126,98	137,16	163,91	207,04	256,29	297,30	385,25	445,53	572,34	717,84	876,80	1.009,44
TOTAL DE GASTOS	100,00	138,02	140,51	137,22	142,93	138,82	138,46	124,89	132,40	142,52	137,58	124,40	139,05	171,49	219,61	269,58	319,21	405,92	463,84	590,02	735,07	957,17	1.085,45
RDO. FCIERO. ANTES DE CONTRIB.	100,00	214,50	273,23	185,17	-66,42	31,52	72,99	73,14	16,07	-60,67	-16,68	165,68	108,89	50,33	18,77	57,29	-30,76	75,75	171,31	307,68	459,89	-326,59	-128,75
CONTRIBUCIONES FIGURATIVAS																							
GASTOS FIGURATIVOS																							
RESULTADO FINANCIERO	100,00	214,50	273,23	185,17	-66,42	31,52	72,99	73,14	16,07	-60,67	-16,68	165,68	108,89	50,33	18,77	57,29	-30,76	75,75	171,31	307,68	459,89	-326,59	-128,75
FUENTES FINANCIERAS			100,00	18,39				332,63	483,82	846,69	846,69				1.977,93	1.523,71	2.524,53	3.209,05	4.158,76	3.900,15	4.968,67	8.528,06	7.479,44
APLICACIONES FINANCIERAS	100,00	23,43	4,55			3,14	2,98	2,82	6,99	18,05	21,07	42,03	2,57	7,94	276,93	254,83	300,46	493,18	710,00	808,27	1.095,50	799,27	853,74
CONTR.FIG. P/APLICAC. FINANCIERAS																							
GASTOS FIG. P/ APLICAC. FINANCIERAS																							
FINANCIAMIENTO NETO	-100,00	-23,43	8,53	2,41		-3,14	-2,98	40,70	56,31	92,71	89,70	-42,03	-2,57	-7,94	-18,18	-55,50	29,80	-73,38	-165,95	-298,05	-445,50	316,37	124,72

FUENTES: Cuentas Generales del Ejercicio.

DIRECCION GENERAL DE PROGRAMACION Y ESTADISTICA HACENDAL

PROVINCIA DE SANTA FE

Total de Gastos según la clasificación por Finalidad/Función de la EMPRESA PROVINCIAL DE LA ENERGIA

Periodo 1991 - 2013 - En miles de pesos corrientes

CONCEPTOS	1991	1992	1993	1994	1995	1996	1997	1998	1999	2000	2001	2002	2003	2004	2005	2006	2007	2008	2009	2010	2011	2012	2013
1 - ADMINISTRACION GUBERNAMENTAL													17,044	20,670	23,303	20,014	26,688	23,343	65,433	65,481	86,883	114,635	119,837
10 - Legislativa																							
20 - Judicial																							
30 - Dirección Superior Ejecutiva																							
50 - Relaciones Exteriores													17,044	20,670	23,303	20,014	26,688	23,343	65,433	65,481	86,883	114,635	119,837
60 - Administración Fiscal																							
70 - Control de la Gestión Pública																							
80 - Información y Estadística Básica																							
2 - SERVICIOS DE SEGURIDAD																							
3 - SERVICIOS SOCIALES																							
4 - SERVICIOS ECONOMICOS	349.216	505.240	515.194	503.126	524.089	508.992	507.684	457.927	485.483	522.585	504.456	456.127	485.986	601.227	772.952	959.490	1.130.289	1.452.143	1.620.568	2.086.327	2.597.147	3.385.590	3.847.339
10 - Energía, Combustible y Minería	349.216	505.240	515.194	503.126	524.089	508.992	507.684	457.927	485.483	522.585	504.456	456.127	485.986	601.227	772.952	959.490	1.130.289	1.452.143	1.620.568	2.086.327	2.597.147	3.385.590	3.847.339
20 - Comunicaciones																							
30 - Transporte																							
40 - Ecología y Medio Ambiente																							
50 - Agricultura																							
60 - Industria																							
70 - Comercio, Turismo y Otros Servicios																							
80 - Seguro y Finanzas																							
5 - DEUDA PUBLICA	17.451	818	16				712	1.766	4.563	5.326	10.624	6.830	6.917	8.978	8.971	13.462	12.883	14.746	11.583	11.218	9.399	12.824	
9 - NO CLASIFICADO	25.279	5.924	1.151			795	753						650	2.006	3.421	1.895	3.170	22.461	32.669	42.715	44.906	45.318	27.113
TOTAL GENERAL	391.946	511.962	516.361	503.126	524.089	509.787	508.437	458.639	487.249	527.148	509.782	466.751	510.510	630.820	808.654	990.370	1.173.610	1.510.831	1.733.416	2.206.106	2.740.153	3.554.942	4.007.114

FUENTE: Cuenta General del Ejercicio

DIRECCION GENERAL DE PROGRAMACION Y ESTADISTICA HACENDAL

PROVINCIA DE SANTA FE

Total de Gastos según la clasificación por Finalidad/Función de la EMPRESA PROVINCIAL DE LA ENERGIA

Evolución 1991=100

CONCEPTOS	1991	1992	1993	1994	1995	1996	1997	1998	1999	2000	2001	2002	2003	2004	2005	2006	2007	2008	2009	2010	2011	2012	2013
1 - ADMINISTRACION GUBERNAMENTAL													100,00	121,27	136,72	117,42	156,58	136,96	383,91	384,19	509,75	672,58	703,10
2 - SERVICIOS DE SEGURIDAD																							
3 - SERVICIOS SOCIALES																							
4 - SERVICIOS ECONOMICOS	100,00	144,68	147,53	144,07	150,08	145,75	145,38	131,13	139,02	149,65	144,45	130,61	139,16	172,16	221,34	274,76	323,66	415,83	464,06	597,43	743,71	969,48	1.101,71
10 - Energía, Combustible y Minería	100,00	144,68	147,53	144,07	150,08	145,75	145,38	131,13	139,02	149,65	144,45	130,61	139,16	172,16	221,34	274,76	323,66	415,83	464,06	597,43	743,71	969,48	1.101,71
20 - Comunicaciones																							
30 - Transporte																							
40 - Ecología y Medio Ambiente																							
50 - Agricultura																							
60 - Industria																							
70 - Comercio, Turismo y Otros Servicios																							
80 - Seguro y Finanzas																							
5 - DEUDA PUBLICA	100,00	4,69	0,09				4,08	10,12	26,15	30,52	60,88	39,14	39,64	51,45	51,41	77,14	73,83	84,50	66,37	64,28	53,86	73,49	
9 - NO CLASIFICADO	100,00	23,43	4,55			3,14	2,98						2,57	7,94	13,53	7,50	12,54	88,85	129,23	168,97	177,64	179,27	107,25
TOTAL GENERAL	100,00	130,63	131,74	128,37	133,71	130,07	129,72	117,02	124,32	134,50	130,06	119,09	130,25	160,95	206,32	252,68	299,43	385,47	442,26	562,86	699,12	907,00	1.022,36

FUENTE: Cuenta General del Ejercicio

DIRECCION GENERAL DE PROGRAMACION Y ESTADISTICA HACENDAL

PROVINCIA DE SANTA FE
 Empresa Provincial de la Energía

Indíces Presupuestarios

CONCEPTOS	1991	1992	1993	1994	1995	1996	1997	1998	1999	2000	2001	2002	2003	2004	2005	2006	2007	2008	2009	2010	2011	2012	2013
<i>Fuentes Fcieras. menos Aplicac. Fcieras.</i>	-0,68	-0,09	0,02	0,01		-0,02	-0,01	0,16	0,29	0,68	0,70	-0,20	-0,01	-0,05	-0,06	-0,21	0,10	-0,33	-0,19	-0,38	-0,51	0,44	0,13
<i>Resultado Económico</i>																							
<i>Recursos Corrientes</i>	10,56	8,54	6,33	8,19	26,49	13,76	8,14	7,62	10,11	14,72	15,39	9,53	9,31	15,22	10,40	14,14	15,89	25,30	8,00	11,32	12,23	19,01	16,43
<i>Resultado Económico</i>																							
<i>Rdo. Fciero. antes Contr. y Gtos. Figurat.</i>	0,06	0,10	0,13	0,09	-0,03	0,02	0,04	0,04	0,01	-0,03	-0,01	0,09	0,05	0,02	0,01	0,01	-0,01	0,01	0,02	0,03	0,04	-0,02	-0,01
<i>Total Gastos más Aplicac. Fcieras.</i>																							
<i>Recursos Corrientes</i>	1,00	1,09	1,13	1,09	0,97	1,01	1,03	1,04	1,00	0,96	0,98	1,06	1,05	1,02	0,93	0,91	0,92	0,88	0,93	0,94	0,90	0,92	0,94
<i>Total Gastos más Aplicac. Fcieras.</i>																							
<i>Recursos Corrientes</i>	1,00	1,00	0,99	1,00	1,00	1,00	1,00	0,98	0,97	0,95	0,95	1,00	1,00	1,00	0,93	0,91	0,92	0,88	0,93	0,94	0,90	0,92	0,94
<i>Total Recursos más Fuentes Fcieras.</i>																							
<i>Gastos Corrientes</i>	28,19	38,34	19,59	22,26	13,79	16,05	9,87	9,28	9,92	9,59	12,78	38,51	15,45	20,09	9,99	9,13	11,13	10,36	8,66	16,29	10,45	12,48	13,64
<i>Gastos de Capital</i>																							
<i>Amort. Deuda más Disminución Pasivos</i>	0,06	0,01	0,00			0,00	0,00	0,00	0,00	0,01	0,01	0,02	0,00	0,00	0,00	0,00	0,00	0,01	0,02	0,02	0,02	0,01	0,01
<i>Total Gastos más Aplicac. Fcieras.</i>																							

Fuente: Elaboración propia en base a cifras de las Cuentas Generales del Ejercicio

DIRECCION GENERAL DE PROGRAMACION Y ESTADISTICA HACENDAL

**EMPRESA PROVINCIAL DE LA ENERGIA
INDICES PRESUPUESTARIOS**

RELACIONES	1980 (Millones de \$ Ley 18188)		1981 (Millones de \$ Ley 18188)		1982 (Millones de \$ Ley 18188)		1983 (Miles de \$ Argentinos)	
	DESARROLLO NUMERICO	RESULTADO	DESARROLLO NUMERICO	RESULTADO	DESARROLLO NUMERICO	RESULTADO	DESARROLLO NUMERICO	RESULTADO
FINANCIAMIENTO NETO	-13.065	-1,15	8.457	0,09	13.630	0,18	17.046	0,23
RESULTADO PRIMARIO	11.382		95.771		76.684		74.136	
RECURSOS DE JURISDIC. PROVINCIAL	152.915	13,43	791.332	8,26	2.328.564	30,37	1.390.885	1,88
RESULTADO PRIMARIO	11.382		95.771		76.684		741.376	
RESULTADO FINANCIERO	-1.683	-0,01	104.228	0,15	90.314	0,04	91.182	0,07
TOTAL EROGACIONES	163.048		695.624		2.316.888		1.316.749	
RECURSOS DE JURISDIC. PROVINCIAL	152.915	0,94	791.332	1,14	2.328.564	1,01	1.390.885	1,06
TOTAL EROGACIONES	163.048		695.624		2.316.888		1.316.749	
RECURSOS DE JURISDIC. PROVINCIAL	152.915	0,95	791.332	0,99	2.328.564	0,97	1.390.885	0,99
TOTAL RECURSOS Y FINANCIAMIENTO	161.365		799.852		2.407.202		1.407.931	
EROGACIONES CORRIENTES	82.130	1,38	553.721	3,90	1.970.561	5,69	1.172.087	8,10
EROGACIONES DE CAPITAL	59.537		141.880		346.319		144.662	
SERVICIOS DE LA DEUDA PUBLICA	25	0,0002	23	0,0000	8	0,0000	0	0,00
TOTAL EROGACIONES	163.048		695.624		2.316.888		1.316.749	

FUENTE: Cuentas Generales del Ejercicio

DIRECCION GENERAL DE PROGRAMACION Y ESTADISTICA HACENDAL

**EMPRESA PROVINCIAL DE LA ENERGIA
INDICES PRESUPUESTARIOS**

RELACIONES	1984 (Miles de \$ Argentinos)		1985 (Miles de Australes)		1986 (Miles de Australes)		1987 (Miles de Australes)	
	DESARROLLO NUMERICO	RESULTADO	DESARROLLO NUMERICO	RESULTADO	DESARROLLO NUMERICO	RESULTADO	DESARROLLO NUMERICO	RESULTADO
FINANCIAMIENTO NETO	41.300	-0,12	711	-0,05	2.614	-0,16	6.886	-0,17
RESULTADO PRIMARIO	-348.576		-15.073		-16.738		-40.369	
RECURSOS DE JURISDIC. PROVINCIAL	12.811.299	-36,75	85.387	-5,66	163.803	-9,79	435.417	-10,79
RESULTADO PRIMARIO	-348.576		-15.073		-16.738		-40.369	
RESULTADO FINANCIERO	-307.276	-0,02	-14.362	-0,14	-14.124	-0,08	-33.483	-0,07
TOTAL EROGACIONES	13.159.875		100.460		180.543		475.786	
RECURSOS DE JURISDIC. PROVINCIAL	12.811.299	0,97	85.387	0,85	163.803	0,91	435.417	0,92
TOTAL EROGACIONES	13.159.875		100.460		180.543		475.786	
RECURSOS DE JURISDIC. PROVINCIAL	12.811.299	1,00	85.387	0,99	163.803	0,98	435.417	0,98
TOTAL RECURSOS Y FINANCIAMIENTO	12.852.599		86.098		166.417		442.303	
EROGACIONES CORRIENTES	10.312.127	3,62	78.952	3,67	158.485	7,18	379.884	3,96
EROGACIONES DE CAPITAL	2.847.748		21.508		22.058		95.902	
SERVICIOS DE LA DEUDA PUBLICA	0	0,00	0	0,00	0	0,00	0	0,00
TOTAL EROGACIONES	13.159.875		100.460		180.543		475.786	

FUENTE: Cuentas Generales del Ejercicio

DIRECCION GENERAL DE PROGRAMACION Y ESTADISTICA HACENDAL

EMPRESA PROVINCIAL DE LA ENERGIA
INDICES PRESUPUESTARIOS

RELACIONES	1988 (Miles de Australes)		1989 (Millones de Australes)		1990 (Millones de Australes)		1991 (Miles de Pesos)	
	DESARROLLO NUMERICO	RESULTADO	DESARROLLO NUMERICO	RESULTADO	DESARROLLO NUMERICO	RESULTADO	DESARROLLO NUMERICO	RESULTADO
FINANCIAMIENTO NETO	-101.148	-0,44	2	0,00	-32.194	-0,96	-25.279	-1,29
RESULTADO PRIMARIO	229.748		12.948		33.465		19.598	
RECURSOS DE JURISDIC. PROVINCIAL	2.134.966	9,29	63.432	4,90	1.297.436	38,77	390.519	19,93
RESULTADO PRIMARIO	229.748		12.948		33.465		19.598	
RESULTADO FINANCIERO	128.600	0,06	12.950	0,26	1.271	0,00	24.488	0,06
TOTAL EROGACIONES	2.015.625		50.529		1.296.735		391.946	
RECURSOS DE JURISDIC. PROVINCIAL	2.134.966	1,06	63.432	1,26	1.297.436	1,00	390.519	1,00
TOTAL EROGACIONES	2.015.625		50.529		1.296.735		391.946	
RECURSOS DE JURISDIC. PROVINCIAL	2.134.966	1,00	63.432	1,00	1.297.436	1,00	390.519	1,00
TOTAL RECURSOS Y FINANCIAMIENTO	2.144.225		63.479		1.298.006		391.155	
EROGACIONES CORRIENTES	1.462.701	3,31	45.576	9,29	1.196.920	17,85	354.105	28,19
EROGACIONES DE CAPITAL	442.517		4.908		67.051		12.562	
SERVICIOS DE LA DEUDA PUBLICA	110.407	0,05	45	0,0009	32.764	0,03	25.279	0,064
TOTAL EROGACIONES	2.015.625		50.529		1.296.735		391.946	

FUENTE: Cuentas Generales del Ejercicio

DIRECCION GENERAL DE PROGRAMACION Y ESTADISTICA HACENDAL

EMPRESA PROVINCIAL DE LA ENERGIA
INDICES PRESUPUESTARIOS

RELACIONES	1992 (Miles de Pesos)		1993 (Miles de Pesos)		1994 (Miles de Pesos)		1995 (Miles de Pesos)	
	DESARROLLO NUMERICO	RESULTADO	DESARROLLO NUMERICO	RESULTADO	DESARROLLO NUMERICO	RESULTADO	DESARROLLO NUMERICO	RESULTADO
FINANCIAMIENTO NETO	-5.924	-0,09	2.156	0,02	608	0,01		0,00
RESULTADO PRIMARIO	64.572		91.917		66.971		19.168	
RECURSOS DE JURISDIC. PROVINCIAL	556.487	8,62	578.463	6,29	545.354	8,14	505.076	26,35
RESULTADO PRIMARIO	64.572		91.917		66.971		19.168	
RESULTADO FINANCIERO	52.527	0,10	66.908	0,13	45.345	0,09	-16.265	-0,03
TOTAL EROGACIONES	511.982		516.361		503.126		524.089	
RECURSOS DE JURISDIC. PROVINCIAL	556.487	1,09	578.463	1,12	545.354	1,08	505.076	0,96
TOTAL EROGACIONES	511.982		516.361		503.126		524.089	
RECURSOS DE JURISDIC. PROVINCIAL	556.487	1,00	578.463	0,99	545.354	0,99	505.076	0,99
TOTAL RECURSOS Y FINANCIAMIENTO	558.585		585.425		549.079		507.824	
EROGACIONES CORRIENTES	393.195	30,57	490.185	19,59	481.500	22,26	488.656	13,79
EROGACIONES DE CAPITAL	12.863		25.025		21.626		35.433	
SERVICIOS DE LA DEUDA PUBLICA	5.924	0,012	1.151	0,002		0,00		0,00
TOTAL EROGACIONES	511.982		516.361		503.126		524.089	

FUENTE: Cuentas Generales del Ejercicio

DIRECCION GENERAL DE PROGRAMACION Y ESTADISTICA HACENDAL

EMPRESA PROVINCIAL DE LA ENERGIA
INDICES PRESUPUESTARIOS

RELACIONES	1996 (Miles de Pesos)		1997 (Miles de Pesos)		1998 (Miles de Pesos)		1999 (Miles de Pesos)	
	DESARROLLO NUMERICO	RESULTADO	DESARROLLO NUMERICO	RESULTADO	DESARROLLO NUMERICO	RESULTADO	DESARROLLO NUMERICO	RESULTADO
FINANCIAMIENTO NETO	-795	-0,02	-753	-0,01	10.288	0,16	14.234	0,29
RESULTADO PRIMARIO	37.563		64.568		62.458		48.390	
RECURSOS DE JURISDIC. PROVINCIAL	513.048	13,66	521.771	8,08	471.717	7,55	486.607	10,06
RESULTADO PRIMARIO	37.563		64.568		62.458		48.390	
RESULTADO FINANCIERO	7.718	0,02	17.874	0,04	17.910	0,04	3.934	0,01
TOTAL EROGACIONES	509.787		508.437		458.639		487.249	
RECURSOS DE JURISDIC. PROVINCIAL	513.048	1,01	521.771	1,03	471.717	1,03	486.607	1,00
TOTAL EROGACIONES	509.787		508.437		458.639		487.249	
RECURSOS DE JURISDIC. PROVINCIAL	513.048	0,99	521.771	0,99	471.717	0,97	486.607	0,96
TOTAL RECURSOS Y FINANCIAMIENTO	516.710		525.558		486.837		505.417	
EROGACIONES CORRIENTES	479.147	16,05	460.990	9,87	413.379	9,28	441.027	9,92
EROGACIONES DE CAPITAL	29.845		46.694		44.548		44.456	
SERVICIOS DE LA DEUDA PUBLICA	795	0,002	753	0,001	712	0,002	1.766	0,004
TOTAL EROGACIONES	509.787		508.437		458.639		487.249	

FUENTE: Cuentas Generales del Ejercicio

DIRECCION GENERAL DE PROGRAMACION Y ESTADISTICA HACENDAL

EMPRESA PROVINCIAL DE LA ENERGIA
INDICES PRESUPUESTARIOS

RELACIONES	2000 (Miles de Pesos)		2001 (Miles de Pesos)		2002 (Miles de Pesos)		2003 (Miles de Pesos)	
	DESARROLLO NUMERICO	RESULTADO	DESARROLLO NUMERICO	RESULTADO	DESARROLLO NUMERICO	RESULTADO	DESARROLLO NUMERICO	RESULTADO
FINANCIAMIENTO NETO	23.437	0,68	22.674	0,70	-10.624	-0,20	-650	-0,01
RESULTADO PRIMARIO	34.500		32.520		52.117		50.826	
RECURSOS DE JURISDIC. PROVINCIAL	504.647	14,63	497.210	15,29	492.419	9,45	532.111	10,47
RESULTADO PRIMARIO	34.500		32.520		52.117		50.826	
RESULTADO FINANCIERO	-14.857	-0,03	-4.084	-0,01	40.572	0,09	26.665	0,05
TOTAL EROGACIONES	527.148		509.782		466.751		510.509	
RECURSOS DE JURISDIC. PROVINCIAL	504.647	0,96	497.210	0,98	492.419	1,05	532.111	1,04
TOTAL EROGACIONES	527.148		509.782		466.751		510.509	
RECURSOS DE JURISDIC. PROVINCIAL	504.647	0,94	497.210	0,94	492.419	0,99	532.111	0,99
TOTAL RECURSOS Y FINANCIAMIENTO	535.728		528.372		496.699		536.524	
EROGACIONES CORRIENTES	473.228	9,59	467.852	12,78	444.582	38,51	478.868	15,45
EROGACIONES DE CAPITAL	49.357		36.604		11.545		30.991	
SERVICIOS DE LA DEUDA PUBLICA	4.563	0,009	5.326	0,010	10.624	0,023	650	0,001
TOTAL EROGACIONES	527.148		509.782		466.751		510.509	

FUENTE: Cuentas Generales del Ejercicio

DIRECCION GENERAL DE PROGRAMACION Y ESTADISTICA HACENDAL

**EMPRESA PROVINCIAL DE LA ENERGIA
INDICES PRESUPUESTARIOS**

RELACIONES	2004 (Miles de Pesos)		2005 (Miles de Pesos)		2006 (Miles de Pesos)		2007 (Miles de Pesos)	
	DESARROLLO NUMERICO	RESULTADO	DESARROLLO NUMERICO	RESULTADO	DESARROLLO NUMERICO	RESULTADO	DESARROLLO NUMERICO	RESULTADO
FINANCIAMIENTO NETO	-2.006	-0,06	-4.596	-0,07	-14.030	-0,23	7.532	2,94
RESULTADO PRIMARIO	35.221		69.931		60.151		2.559	
RECURSOS DE JURISDIC. PROVINCIAL	635.609	18,05	803.944	11,50	951.871	15,82	1.138.153	444,76
RESULTADO PRIMARIO	35.221		69.931		60.151		2.559	
RESULTADO FINANCIERO	12.326	0,02	4.596	0,01	14.030	0,01	-7.532	-0,01
TOTAL EROGACIONES	630.820		575.240		1.052.894		1.170.439	
RECURSOS DE JURISDIC. PROVINCIAL	635.609	1,01	803.944	1,40	951.871	0,90	1.138.153	0,97
TOTAL EROGACIONES	630.820		575.240		1.052.894		1.170.439	
RECURSOS DE JURISDIC. PROVINCIAL	635.609	0,99	803.944	0,92	951.871	0,90	1.138.153	0,91
TOTAL RECURSOS Y FINANCIAMIENTO	641.140		875.240		1.052.893		1.246.394	
EROGACIONES CORRIENTES	599.002	20,09	731.972	9,99	890.873	9,13	1.073.939	11,13
EROGACIONES DE CAPITAL	29.812		73.262		97.602		96.500	
SERVICIOS DE LA DEUDA PUBLICA	2.006	0,003	3.421	0,006	1.895	0,002	3.170	0,003
TOTAL EROGACIONES	630.820		575.240		1.052.894		1.170.439	

FUENTE: Cuentas Generales del Ejercicio

DIRECCION GENERAL DE PROGRAMACION Y ESTADISTICA HACENDAL

EMPRESA PROVINCIAL DE LA ENERGIA
INDICES PRESUPUESTARIOS

RELACIONES	2008 (Miles de Pesos)		2009 (Miles de Pesos)		2010 (Miles de Pesos)		2011 (Miles de Pesos)		2012 (Miles de Pesos)		2013 (Miles de Pesos)	
	DESARROLLO NUMERICO	RESULTADO	DESARROLLO NUMERICO	RESULTADO	DESARROLLO NUMERICO	RESULTADO	DESARROLLO NUMERICO	RESULTADO	DESARROLLO NUMERICO	RESULTADO	DESARROLLO NUMERICO	RESULTADO
FINANCIAMIENTO NETO	-18.549	-2,96	-41.950	-1,34	-75.345	-1,15	-112.618	-0,53	79.975	0,46	31.528	0,13
RESULTADO PRIMARIO	6.274		31.205		65.731		211.297		173.399		235.449	
RECURSOS DE JURISDIC. PROVINCIAL	1.410.917	224,88	1.724.227	55,25	2.217.390	33,73	2.660.021	12,59	3.410.722	19,67	3.930.114	16,69
RESULTADO PRIMARIO	6.274		31.205		65.731		211.297		173.399		235.449	
RESULTADO FINANCIERO	18.549	0,01	41.950	0,02	75.345	0,03	112.618	0,04	-79.975	-0,02	-31.528	-0,01
TOTAL EROGACIONES	1.488.369		1.700.747		2.163.391		2.695.248		3.509.624		3.980.001	
RECURSOS DE JURISDIC. PROVINCIAL	1.410.917	0,95	1.724.227	1,01	2.217.390	1,02	2.660.021	0,99	3.410.722	0,97	3.930.114	0,99
TOTAL EROGACIONES	1.488.369		1.700.747		2.163.391		2.695.248		3.509.624		3.980.001	
RECURSOS DE JURISDIC. PROVINCIAL	1.410.917	0,87	1.724.227	0,92	2.217.390	0,94	2.660.021	0,89	3.410.722	0,92	3.930.114	0,94
TOTAL RECURSOS Y FINANCIAMIENTO	1.613.041		1.880.227		2.367.714		2.972.180		3.711.672		4.195.818	
EROGACIONES CORRIENTES	1.357.351	10,36	1.524.742	8,66	2.038.262	16,29	2.459.856	10,45	3.249.227	12,48	3.708.137	13,64
EROGACIONES DE CAPITAL	131.018		176.005		125.129		235.392		260.396		271.864	
SERVICIOS DE LA DEUDA PUBLICA	22.461	0,015	32.669	0,019	42.715	0,020	44.906	0,017	45.318	0,013	27.113	0,007
TOTAL EROGACIONES	1.488.369		1.700.747		2.163.391		2.695.248		3.509.624		3.980.001	

FUENTE: Cuentas Generales del Ejercicio

DIRECCION GENERAL DE PROGRAMACION Y ESTADISTICA HACENDAL

Evolución del Resultado Financiero
del

TUNEL SUBFLUVIAL

"RAUL URANGA-SILVESTRE BEGNIS"

Período: 1994-2013

PROVINCIA DE SANTA FE

Esquema Ahorro-Inversión y Financiamiento del TUNEL SUBFLUVIAL "RAUL URANGA-SYLVESTRE BEGNIS"

En miles de pesos corrientes

CONCEPTOS	1994	1995	1996	1997	1998	1999	2000	2001	2002	2003	2004	2005	2006	2007	2008	2009	2010	2011	2012	2013	
RECURSOS CORRIENTES	6.192	6.531	7.337	8.626	9.103	8.858	8.685	8.366	7.975	6.744	6.775	7.918	8.453	8.993	8.208	12.838	16.765	10.391	24.317	33.599	
Ingresos Tributarios																					
Contribuciones Seguridad Social																					
Ingresos No Tributarios		129	29	71	149	95	319	191	209	76	20	83	41	118	10	22	183	947	381	461	
Otros Ingresos Corrientes	6.192	6.402	7.308	8.555	8.954	8.763	8.366	8.175	7.766	6.668	6.755	7.835	8.412	8.875	8.198	12.816	16.581	9.444	23.936	33.138	
GASTOS CORRIENTES	3.957	5.217	5.560	5.807	5.853	6.693	6.477	7.831	6.456	5.732	5.046	6.269	7.099	8.776	8.463	13.221	15.675	10.167	24.264	28.904	
Remuneraciones	3.211	3.213	3.523	3.817	3.813	3.832	3.797	3.582	3.614	3.852	3.980	4.530	5.763	7.139	7.070	11.398	13.297	8.993	21.348	24.651	
Otros Gastos de Consumo	746	1.007	587	477	528	561	481	425	700	764	979	1.625	1.206	1.507	1.133	1.638	2.221	1.160	2.807	4.184	
Rentas de la Propiedad																					
Prestaciones de la Seguridad Social																					
Otros Gastos Corrientes				301	410	290	301	292	252	258		44	72	59	244	66	92		11		
Transferencias Corrientes		997	1.450	1.212	1.102	4.010	1.898	3.532	1.890	858	87	70	57	72	16	118	65	15	97	69	
RESULTADO ECONOMICO	2.235	1.314	1.777	2.819	3.250	165	2.208	535	1.519	1.012	1.729	1.649	1.354	217	-255	-383	1.089	223	54	4.695	
RECURSOS DE CAPITAL			180				14					27	39							33	10
GASTOS DE CAPITAL	1.633	1.314	1.015	3.065	2.060	865	39	869	450	234	323	470	1.271	699	22	118	88	68	35	651	
Inversión Real Directa	1.633	1.314	1.015	3.065	1.044	365	30	709	450	229	320	438	1.249	686	17	56	16	51	31	626	
Transferencias de Capital					1.016	500	9	160		5	3	32	22	13	5	62	72	17	4	24	
Inversión Financiera																					
TOTAL DE RECURSOS	6.192	6.531	7.517	8.626	9.103	8.858	8.699	8.366	7.975	6.744	6.775	7.945	8.492	8.993	8.208	12.838	16.765	10.391	24.350	33.609	
TOTAL DE GASTOS	5.590	6.531	6.575	8.872	7.913	9.558	6.516	8.700	6.906	5.966	5.369	6.739	8.370	9.475	8.485	13.339	15.763	10.236	24.298	29.555	
RDO. FCIERO. ANTES DE CONTRIB.	602		942	-246	1.190	-700	2.183	-334	1.069	778	1.406	1.206	122	-481	-277	-501	1.001	155	51	4.054	
CONTRIBUCIONES FIGURATIVAS																					
GASTOS FIGURATIVOS																					
RESULTADO FINANCIERO	602		942	-246	1.190	-700	2.183	-334	1.069	778	1.406	1.206	122	-481	-277	-501	1.001	155	51	4.054	
FUENTES FINANCIERAS	315		148	1.090		1.577		528				431	1.349	1.377	1.719	4.238	117	10.236	24.343	29.555	
APLICACIONES FINANCIERAS												300	400	895	1.442	3.737	1.118	10.391	24.394	33.609	
CONTR.FIG. P/APLICAC. FINANCIERAS																					
GASTOS FIG. P/ APLICAC.FINANCIERAS																					
FINANCIAMIENTO NETO	315		148	1.090		1.577		528				131	949	481	277	501	-1.001	-155	-51	-4.054	

FUENTES: Cuentas Generales del Ejercicio.

DIRECCION GENERAL DE PROGRAMACION Y ESTADISTICA HACENDAL

PROVINCIA DE SANTA FE
Tunel Subfluvial "Raúl Uranga- Sylvestre Begnis" - Evolución del Resultado

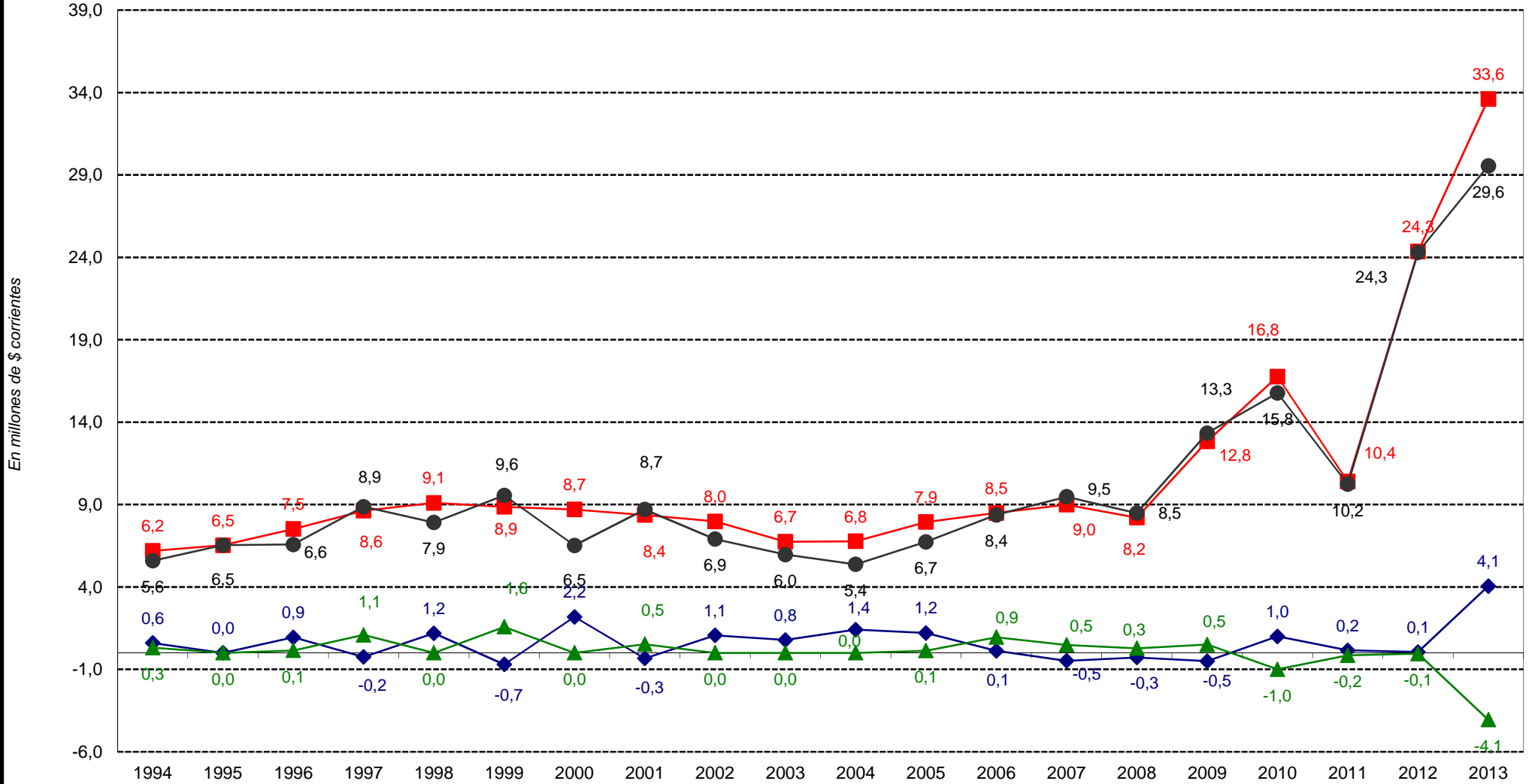

■ Total de Recursos
 ● Total de Gastos
 ◆ Rdo. Financ. sin Contrib.
 ▲ Financiamiento Neto

PROVINCIA DE SANTA FE

Esquema Ahorro-Inversión y Financiamiento del TUNEL SUBFLUVIAL "RAUL URANGA-SYLVESTRE BEGNIS"

Año 1994 = 100

CONCEPTOS	1994	1995	1996	1997	1998	1999	2000	2001	2002	2003	2004	2005	2006	2007	2008	2009	2010	2011	2012	2013
RECURSOS CORRIENTES	100,00	105,47	118,49	139,31	147,01	143,06	140,26	135,11	128,80	108,91	109,42	127,88	136,52	145,24	132,55	207,33	270,75	167,81	392,72	542,62
Ingresos Tributarios																				
Contribuciones Seguridad Social																				
Ingresos No Tributarios																				
Otros Ingresos Corrientes	100,00	103,39	118,02	138,16	144,61	141,52	135,11	132,03	125,42	107,69	109,09	126,54	135,85	143,34	132,39	206,98	267,79	152,52	386,57	535,18
GASTOS CORRIENTES	100,00	131,84	140,51	146,75	147,92	219,69	163,68	197,90	163,15	144,86	127,52	158,42	179,40	221,78	213,87	334,11	396,14	256,95	613,18	730,46
Remuneraciones	100,00	100,06	109,72	118,87	118,75	119,34	118,25	111,55	112,55	119,96	123,95	141,07	179,49	222,32	220,18	354,97	414,12	280,08	664,84	767,72
Otros Gastos de Consumo	100,00	134,99	78,69	63,94	70,78	75,20	64,48	56,97	93,83	102,41	131,23	217,79	161,63	201,97	151,82	219,62	297,65	155,44	376,31	560,80
Rentas de la Propiedad																				
Prestaciones de la Seguridad Social																				
Otros Gastos Corrientes																				
Transferencias Corrientes																				
RESULTADO ECONOMICO	100,00	58,79	79,51	126,13	145,41	7,38	98,79	23,94	67,96	45,28	77,36	73,79	60,59	9,73	-11,41	-17,12	48,75	10,00	2,41	210,05
RECURSOS DE CAPITAL																				
GASTOS DE CAPITAL	100,00	80,47	62,16	187,69	126,15	52,97	2,39	53,21	27,56	14,33	19,78	28,78	77,85	42,80	1,35	7,23	5,40	4,18	2,14	39,84
Inversión Real Directa	100,00	80,47	62,16	187,69	63,93	22,35	1,84	43,42	27,56	14,02	19,60	26,82	76,49	41,98	1,05	3,44	0,97	3,15	1,88	38,36
Transferencias de Capital																				
Inversión Financiera																				
TOTAL DE RECURSOS	100,00	105,47	121,40	139,31	147,01	143,06	140,49	135,11	128,80	108,91	109,42	128,30	137,14	145,24	132,55	207,33	270,75	167,81	393,25	542,78
TOTAL DE GASTOS	100,00	116,83	117,62	158,71	141,56	170,98	116,57	155,64	123,54	106,73	96,05	120,55	149,74	169,49	151,78	238,62	281,99	183,11	434,68	528,71
RDO. FCIERO. ANTES DE CONTRIB.	100,00	156,48	-40,86	197,67	-116,28	362,62	-55,48	177,57	129,24	233,55	200,29	20,19	-79,97	-45,99	-83,16	166,33	25,78	8,54	673,42	
CONTRIBUCIONES FIGURATIVAS																				
GASTOS FIGURATIVOS																				
RESULTADO FINANCIERO	100,00	156,48	-40,86	197,67	-116,28	362,62	-55,48	177,57	129,24	233,55	200,29	20,19	-79,97	-45,99	-83,16	166,33	25,78	8,54	673,42	
FUENTES FINANCIERAS	100,00		46,98	346,03		500,63		167,62				136,77	428,25	437,00	545,65	1.345,29	37,16	3.249,42	7.727,94	9.382,52
APLICACIONES FINANCIERAS																				
CONTR.FIG. P/APLICAC. FINANCIERAS																				
GASTOS FIG. P/ APLICAC.FINANCIERAS																				
FINANCIAMIENTO NETO	100,00		46,98	346,03		500,63		167,62				41,53	301,26	152,72	87,90	158,93	-317,87	-49,26	-16,32	-1.287,00

FUENTES: Cuentas Generales del Ejercicio.

DIRECCION GENERAL DE PROGRAMACION Y ESTADISTICA HACENDAL

PROVINCIA DE SANTA FE

Total de Gastos según la clasificación por Finalidad/Función del TUNEL SUBFLUVIAL "RAUL URANGA-SILVESTRE BEGNIS"

Período 1994 - 2013 - En miles de pesos corrientes

CONCEPTOS	1994	1995	1996	1997	1998	1999	2000	2001	2002	2003	2004	2005	2006	2007	2008	2009	2010	2011	2012	2013
1 - ADMINISTRACION GUBERNAMENTAL																				
2 - SERVICIOS DE SEGURIDAD																				
3 - SERVICIOS SOCIALES																				
4 - SERVICIOS ECONOMICOS	3.957	6.531	6.575	8.872	7.913	9.958	6.515	8.700	6.906	5.965	5.369	7.039	8.770	9.475	8.485	13.339	15.763	10.236	24.298	29.555
10 - Energía, Combustible y Minería																				
20 - Comunicaciones																				
30 - Transporte	3.957	6.531	6.575	8.872	7.913	9.958	6.515	8.700	6.906	5.965	5.369	7.039	8.770	9.475	8.485	13.339	15.763	10.236	24.298	29.555
40 - Ecología y Medio Ambiente																				
50 - Agricultura																				
60 - Industria																				
70 - Comercio, Turismo y Otros Servicios																				
80 - Seguro y Finanzas																				
5 - DEUDA PUBLICA																				
9 - NO CLASIFICADO																				
TOTAL GENERAL	3.957	6.531	6.575	8.872	7.913	9.958	6.515	8.700	6.906	5.965	5.369	7.039	8.770	9.475	8.485	13.339	15.763	10.236	24.298	29.555

FUENTE: Cuenta General del Ejercicio

DIRECCION GENERAL DE PROGRAMACION Y ESTADISTICA HACENDAL

PROVINCIA DE SANTA FE

Total de Gastos según la clasificación por Finalidad/Función del TUNEL SUBFLUVIAL "RAUL URANGA-SILVESTRE BEGNIS"

Evolución 1994=100

CONCEPTOS	1994	1995	1996	1997	1998	1999	2000	2001	2002	2003	2004	2005	2006	2007	2008	2009	2010	2011	2012	2012
1 - ADMINISTRACION GUBERNAMENTAL																				
2 - SERVICIOS DE SEGURIDAD																				
3 - SERVICIOS SOCIALES																				
4 - SERVICIOS ECONOMICOS	100,00	165,05	166,16	224,21	199,97	251,66	164,64	219,86	174,53	150,75	135,68	177,88	221,64	239,45	214,42	337,09	398,37	258,67	614,06	746,90
10 - Energía, Combustible y Minería																				
20 - Comunicaciones																				
30 - Transporte	100,00	165,05	166,16	224,21	199,97	251,66	164,64	219,86	174,53	150,75	135,68	177,88	221,64	239,45	214,42	337,09	398,37	258,67	614,06	746,90
40 - Ecología y Medio Ambiente																				
50 - Agricultura																				
60 - Industria																				
70 - Comercio, Turismo y Otros Servicios																				
80 - Seguro y Finanzas																				
5 - DEUDA PUBLICA																				
9 - NO CLASIFICADO																				
TOTAL GENERAL	100,00	165,05	166,16	224,21	199,97	251,66	164,64	219,86	174,53	150,75	135,68	177,88	221,64	239,45	214,42	337,09	398,37	258,67	614,06	746,90

FUENTE: Cuenta General del Ejercicio

DIRECCION GENERAL DE PROGRAMACION Y ESTADISTICA HACENDAL

Evolución del Resultado Financiero
del

***LABORATORIO INDUSTRIAL
FARMACEUTICO S.E.***

Período: 2003-2013

PROVINCIA DE SANTA FE

Esquema Ahorro-Inversión y Financiamiento del LABORATORIO INDUSTRIAL FARMACEUTICO S.E.

En miles de pesos corrientes

CONCEPTOS	2003	2004	2005	2006	2007	2008	2009	2010	2011	2012	2013
RECURSOS CORRIENTES	4.553	4.349	4.150	6.869	5.629	14.798	27.586	19.253	17.385	20.935	26.038
Ingresos Tributarios											
Contribuciones Seguridad Social											
Ingresos No Tributarios			1						688		
Otros Ingresos Corrientes	4.553	4.349	4.149	6.869	5.629	14.798	27.586	19.253	16.697	20.935	26.038
GASTOS CORRIENTES	4.103	3.895	3.674	5.979	6.551	14.400	25.260	19.690	16.635	20.138	26.743
Remuneraciones	150	355	523	752	993	2.096	3.271	3.158	4.764	7.130	9.035
Otros Gastos de Consumo	3.953	3.540	3.151	5.212	5.530	12.284	21.961	15.425	11.265	12.987	17.690
Rentas de la Propiedad											
Prestaciones de la Seguridad Social											
Otros Gastos Corrientes									600		
Transferencias Corrientes				15	28	20	28	1.106	6	21	18
RESULTADO ECONOMICO	450	454	476	890	-921	397	2.326	-437	751	797	-705
RECURSOS DE CAPITAL	342	909	611	1.111	701	340	666	1.509	550	573	1.558
GASTOS DE CAPITAL	338	730	900	563	194	735	1.923	1.503	1.414	496	1.544
Inversión Real Directa	338	730	900	563	194	735	1.923	1.503	1.414	496	1.544
Transferencias de Capital											
Inversión Financiera											
TOTAL DE RECURSOS	4.895	5.258	4.761	7.980	6.330	15.137	28.252	20.761	17.935	21.508	27.596
TOTAL DE GASTOS	4.441	4.625	4.574	6.542	6.744	15.135	27.183	21.193	18.049	20.635	28.287
RDO. FCIERO. ANTES DE CONTRIB.	454	633	186	1.439	-414	3	1.069	-432	-113	873	-691
CONTRIBUCIONES FIGURATIVAS											
GASTOS FIGURATIVOS											
RESULTADO FINANCIERO	454	633	186	1.439	-414	3	1.069	-432	-113	873	-691
FUENTES FINANCIERAS			1.861	2.051	3.368	301	2.268	5.946	5.158	5.728	7.188
APLICACIONES FINANCIERAS			2.048	3.490	2.953	304	3.337	5.514	5.045	6.601	6.497
CONTR.FIG. P/APLICAC. FINANCIERAS											
GASTOS FIG. P/ APLICAC.FINANCIERAS											
FINANCIAMIENTO NETO			-186	-1.439	414	-3	-1.069	432	113	-873	691

FUENTES: Cuentas Generales del Ejercicio.

DIRECCION GENERAL DE PROGRAMACION Y ESTADISTICA HACENDAL

PROVINCIA DE SANTA FE

Laboratorio Industrial Farmacéutico S.E. - Evolución del Resultado

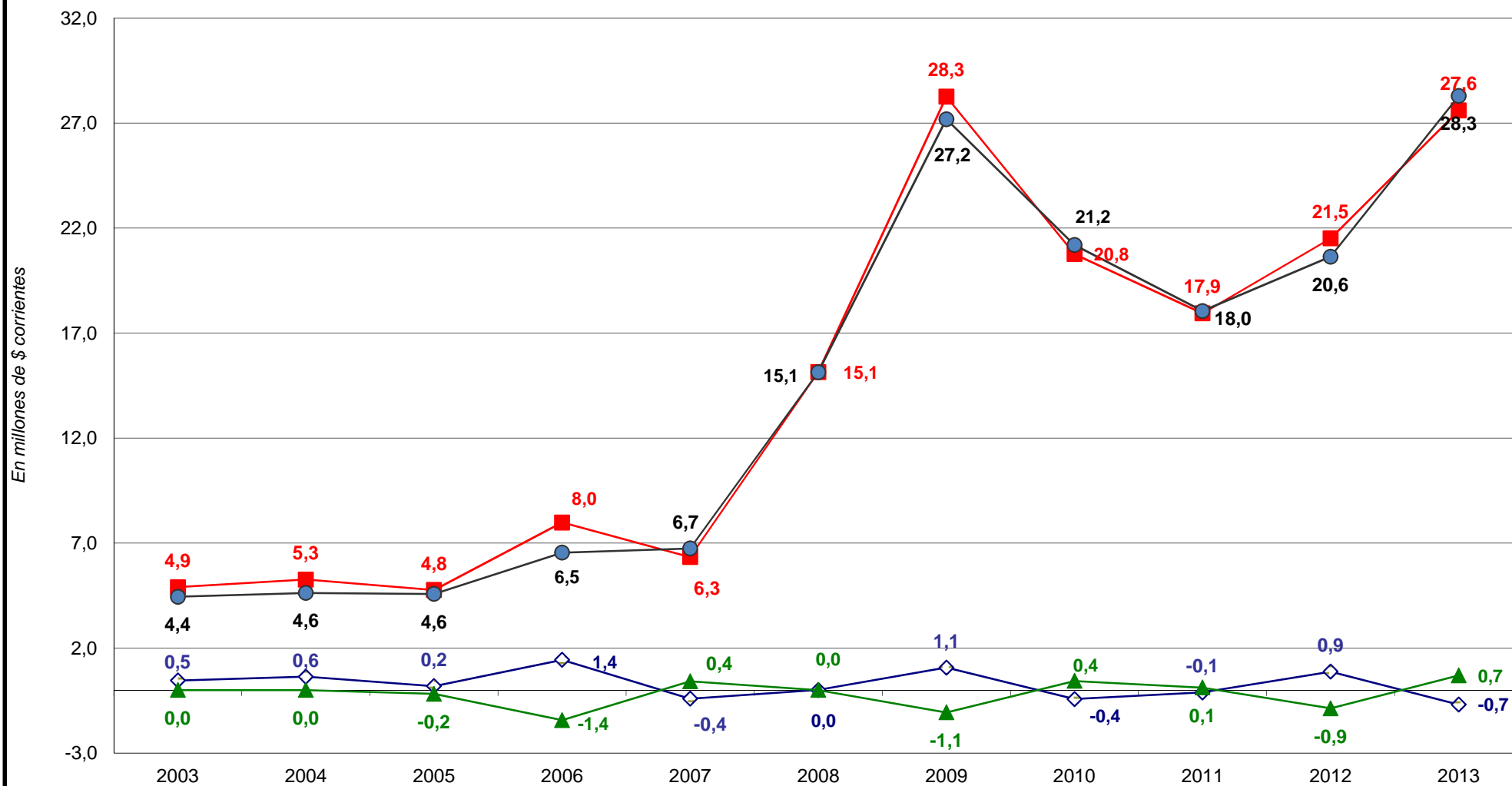

■ Total de Recursos

● Total de Gastos

◇ Rdo. Financ. sin Contrib.

▲ Financiamiento Neto

Dirección General de Programación y Estadística Hacendal

PROVINCIA DE SANTA FE

Esquema Ahorro-Inversión y Financiamiento del LABORATORIO INDUSTRIAL FARMACEUTICO S.E.

Año 2003 = 100

CONCEPTOS	2003	2004	2005	2006	2007	2008	2009	2010	2011	2012	2013
RECURSOS CORRIENTES	100,00	95,52	91,14	150,87	123,64	325,01	605,88	422,86	381,84	459,81	571,89
Ingresos Tributarios											
Contribuciones Seguridad Social											
Ingresos No Tributarios											
Otros Ingresos Corrientes	100,00	95,52	91,13	150,87	123,64	325,01	605,88	422,86	366,73	459,81	571,89
GASTOS CORRIENTES	100,00	94,94	89,54	145,73	159,66	350,98	615,68	479,92	405,45	490,84	651,83
Remuneraciones	100,00	236,67	348,81	501,18	662,02	1.397,37	2.180,83	2.105,64	3.176,19	4.753,36	6.023,52
Otros Gastos de Consumo	100,00	89,56	79,70	131,86	139,90	310,77	555,57	390,24	284,99	328,56	447,53
Rentas de la Propiedad											
Prestaciones de la Seguridad Social											
Otros Gastos Corrientes											
Transferencias Corrientes											
RESULTADO ECONOMICO	100,00	100,84	105,67	197,68	-204,65	88,27	516,59	-97,16	166,74	176,98	-156,63
RECURSOS DE CAPITAL		265,79	178,65	324,92	204,91	99,38	194,74	441,09	160,82	167,49	455,56
GASTOS DE CAPITAL	100,00	215,98	266,34	166,46	57,38	217,31	568,94	444,67	418,34	146,89	456,81
Inversión Real Directa	100,00	215,98	266,34	166,46	57,38	217,31	568,94	444,67	418,34	146,89	456,81
Transferencias de Capital											
Inversión Financiera											
TOTAL DE RECURSOS	100,00	107,42	97,25	163,03	129,32	309,24	577,16	424,13	366,40	439,38	563,76
TOTAL DE GASTOS	100,00	104,15	103,00	147,31	151,88	340,81	612,12	477,23	406,43	464,66	636,98
RDO. FCIERO. ANTES DE CONTRIB.	100,00	139,37	41,06	316,71	-91,25	0,61	235,28	-95,08	-24,95	192,23	-152,18
CONTRIBUCIONES FIGURATIVAS											
GASTOS FIGURATIVOS											
RESULTADO FINANCIERO	100,00	139,37	41,06	316,71	-91,25	0,61	235,28	-95,08	-24,95	192,23	-152,18
FUENTES FINANCIERAS			100,00	110,20	180,93	16,17	121,87	319,43	277,12	307,74	386,16
APLICACIONES FINANCIERAS			100,00	170,41	144,22	14,83	162,95	269,26	246,35	322,35	317,24
CONTR.FIG. P/APLICAC. FINANCIERAS											
GASTOS FIG. P/ APLICAC.FINANCIERAS											
FINANCIAMIENTO NETO			100,00	771,44	-222,26	1,48	573,09	-231,60	-60,79	468,22	-370,67

DIRECCION GENERAL DE PROGRAMACION Y ESTADISTICA HACENDAL

PROVINCIA DE SANTA FE

Esquema Ahorro-Inversión y Financiamiento del LABORATORIO INDUSTRIAL FARMACEUTICO S.E.

En miles de pesos corrientes

CONCEPTOS	2003	2004	2005	2006	2007	2008	2009	2010	2011	2012	2013
RECURSOS CORRIENTES	4.553	4.349	4.150	6.869	5.629	14.798	27.586	19.253	17.385	20.935	26.038
INGRESOS TRIBUTARIOS											
Sobre los Ingresos											
Ganancias											
Otros											
Sobre el Patrimonio											
Activos											
Inmobiliario											
Patente Unica s/Vehiculos											
Bienes Personales											
Otros											
Sobre la Prod.,Consumo y Transac.											
Valor Agregado											
Internos Unificados											
Combustibles Liquidos											
Consumo Energía Eléctrica											
Sellos y Tasas Retrib. de Serv.											
Ingresos Brutos											
Otros											
Otros Tributos de Origen Nacional											
Otros Tributos de Origen Provincial											
Régimen de Garantía y Fondos Nac.											
CONTRIBUCION A LA SEGURIDAD SOCIAL									688		
INGRESOS NO TRIBUTARIOS			1								
Tasas y Tarifas											
Derechos											
Otros			1						688		
OTROS INGRESOS CORRIENTES	4.553	4.349	4.149	6.869	5.629	14.798	27.586	19.253	16.697	20.935	26.038
Vta de Bs y Ss/Ingresos de Operac.											
Rentas de la Propiedad											
Transferencias Corrientes	4.553	4.349	4.149	6.869	5.629	14.798	27.586	19.253	16.697	20.935	26.038
GASTOS CORRIENTES	4.103	3.895	3.674	5.979	6.551	14.400	25.260	19.690	16.635	20.138	26.743
REMUNERACIONES	150	355	523	752	993	2.096	3.271	3.158	4.764	7.130	9.035
OTROS GASTOS DE CONSUMO	3.953	3.540	3.151	5.212	5.530	12.284	21.961	15.425	11.265	12.987	17.690
Bienes de Consumo	3.769	3.146	2.396	4.293	4.586	10.977	19.478	12.763	7.780	10.137	12.830
Servicios No Personales	183	394	755	919	944	1.307	2.482	2.662	3.485	2.851	4.860
Otros										-0	
RENTAS DE LA PROPIEDAD									600		
PRESTACIONES DE LA SEG. SOCIAL									6	21	18
OTROS GASTOS CORRIENTES				15	28	20	28	1.106	6	21	18
TRANSFERENCIAS CORRIENTES				15	28	20	28	35	6	21	18
Al Sector Privado											
A Instit.Provinciales y Municipales											
Coparticipación a MMCC											
Otras								1.071			
Otras Transferencias											
RESULTADO ECONOMICO	450	454	476	890	-921	397	2.326	-437	751	797	-705
RECURSOS DE CAPITAL	342	909	611	1.111	701	340	666	1.509	550	573	1.558
PROPIOS										13	
TRANSFERENCIAS DE CAPITAL	342	909	611	1.111	701	340	666	1.509	550	560	1.558
RECUPERACION DE PRESTAMOS											
GASTOS DE CAPITAL	338	730	900	563	194	735	1.923	1.503	1.414	496	1.544
INVERSION REAL DIRECTA	338	730	900	563	194	735	1.923	1.503	1.414	496	1.544
Bienes Preexistentes			321						319		
Construcciones	158	32	277	218	13		829	505	300		
Maquinarias y Equipos	180	696	302	345	116	735	1.094	998	795	496	1.544
Otros		2			65						
TRANSFERENCIAS DE CAPITAL											
INVERSION FINANCIERA											
TOTAL DE RECURSOS	4.895	5.258	4.761	7.980	6.330	15.137	28.252	20.761	17.935	21.508	27.596
TOTAL DE GASTOS	4.441	4.625	4.574	6.542	6.744	15.135	27.183	21.193	18.049	20.635	28.287
RESULT. FINANC. ANTES DE CONTRIBUC.	454	633	186	1.439	-414	3	1.069	-432	-113	873	-691
CONTRIBUCIONES FIGURATIVAS											
GASTOS FIGURATIVOS											
RESULTADO FINANCIERO	454	633	186	1.439	-414	3	1.069	-432	-113	873	-691
FUENTES FINANCIERAS			1.861	2.051	3.368	301	2.268	5.946	5.158	5.728	7.188
DISMINUCION DE LA INVERSION FCIERA.			1.486	1.672	3.111			1.071	1.711	2.090	3.750
ENDEUD. PUBLICO E INCREM.PASIVO			376	379	257	301	2.268	4.875	3.447	3.638	3.438
INCREMENTO DEL PATRIMONIO											
APLICACIONES FINANCIERAS			2.048	3.490	2.953	304	3.337	5.514	5.045	6.601	6.497
INVERSION FINANCIERA			2.048	3.490	2.953	304	3.337	5.514	5.045	6.601	6.497
AMORT.DEUDA Y DISM. DE PASIVOS											
CONTR.FIG. P/APLICAC. FINANCIERAS											
GASTOS FIG. P/ APLICAC.FINANCIERAS											
FINANCIAMIENTO NETO			-186	-1.439	414	-3	-1.069	432	113	-873	691

FUENTES: Cuentas Generales del Ejercicio.

DIRECCION GENERAL DE PROGRAMACION Y ESTADISTICA HACENDAL

PROVINCIA DE SANTA FE

Total de Gastos según la clasificación por Finalidad/Función del LABORATORIO INDUSTRIAL FARMACEUTICO S.E.

Periodo 2003 - 2013 - En miles de pesos corrientes

CONCEPTOS	2003	2004	2005	2006	2007	2008	2009	2010	2011	2012	2013
1 - ADMINISTRACION GUBERNAMENTAL											
10 - Legislativa											
20 - Judicial											
30 - Dirección Superior Ejecutiva											
50 - Relaciones Interiores											
60 - Administración Fiscal											
70 - Control de la Gestión Pública											
80 - Información y Estadística Básica											
2 - SERVICIOS DE SEGURIDAD											
10 - Seguridad Interior											
20 - Sistema Penal											
3 - SERVICIOS SOCIALES	4.441	4.625	4.574	6.542	6.745	15.135	27.183	21.193	18.049	20.635	28.287
10 - Salud	4.441	4.625	4.574	6.542	6.745	15.135	27.183	21.193	18.049	20.635	28.287
20 - Promoción y Asistencia Social											
30 - Seguridad Social											
41 - Educación Elemental											
42 - Educación Media y Técnica											
43 - Educación Superior y Universitaria											
44 - Cultura											
45 - Deporte y Recreación											
46 - Administración de la Educación											
50 - Ciencia y Técnica											
60 - Trabajo											
70 - Vivienda y Urbanismo											
80 - Agua Potable y Alcantarillada											
90 - Otros Servicios Urbanos											
4 - SERVICIOS ECONOMICOS											
10 - Energía, Combustible y Minería											
20 - Comunicaciones											
30 - Transporte											
40 - Ecología y Medio Ambiente											
50 - Agricultura											
60 - Industria											
70 - Comercio, Turismo y Otros Servicios											
80 - Seguro y Finanzas											
5 - DEUDA PUBLICA											
9 - NO CLASIFICADO										1.564	1.767
TOTAL GENERAL	4.441	4.625	4.574	6.542	6.745	15.135	27.183	21.193	18.049	22.199	30.054

FUENTE: Cuenta General del Ejercicio

DIRECCION GENERAL DE PROGRAMACION Y ESTADISTICA HACENDAL

PROVINCIA DE SANTA FE

Total de Gastos según la clasificación por Finalidad/Función del LABORATORIO INDUSTRIAL FARMACEUTICO S.E.

Evolución 2003=100

CONCEPTOS	2003	2004	2005	2006	2007	2008	2009	2010	2011	2012	2013
1 - ADMINISTRACION GUBERNAMENTAL											
10 - Legislativa											
20 - Judicial											
30 - Dirección Superior Ejecutiva											
50 - Relaciones Interiores											
60 - Administración Fiscal											
70 - Control de la Gestión Pública											
80 - Información y Estadística Básica											
2 - SERVICIOS DE SEGURIDAD											
10 - Seguridad Interior											
20 - Sistema Penal											
3 - SERVICIOS SOCIALES	100,00	104,14	102,99	147,30	151,87	340,80	612,10	477,21	406,41	464,64	636,96
10 - Salud	100,00	104,14	102,99	147,30	151,87	340,80	612,10	477,21	406,41	464,64	636,96
20 - Promoción y Asistencia Social											
30 - Seguridad Social											
41 - Educación Elemental											
42 - Educación Media y Técnica											
43 - Educación Superior y Universitaria											
44 - Cultura											
45 - Deporte y Recreación											
46 - Administración de la Educación											
50 - Ciencia y Técnica											
60 - Trabajo											
70 - Vivienda y Urbanismo											
80 - Agua Potable y Alcantarillada											
90 - Otros Servicios Urbanos											
4 - SERVICIOS ECONOMICOS											
10 - Energía, Combustible y Minería											
20 - Comunicaciones											
30 - Transporte											
40 - Ecología y Medio Ambiente											
50 - Agricultura											
60 - Industria											
70 - Comercio, Turismo y Otros Servicios											
80 - Seguro y Finanzas											
5 - DEUDA PUBLICA											
9 - NO CLASIFICADO										100,00	112,98
TOTAL GENERAL	100,00	104,14	102,99	147,30	151,87	340,80	612,10	477,21	406,41	499,86	676,75

FUENTE: Cuenta General del Ejercicio

DIRECCION GENERAL DE PROGRAMACION Y ESTADISTICA HACENDAL

Evolución del Resultado Financiero
de

AGUAS
SANTAFESINAS
S.A.

Período: 2007-2013

PROVINCIA DE SANTA FE

Esquema Ahorro-Inversión y Financiamiento de AGUAS SANTAFESINAS S.A.

En miles de pesos corrientes

CONCEPTOS	2007	2008	2009	2010	2011	2012	2013
RECURSOS CORRIENTES	154.448	185.985	247.841	300.233	416.952	527.734	650.128
Ingresos Tributarios							
Contribuciones Seguridad Social							
Ingresos No Tributarios		93	66	60	234	39	134
Otros Ingresos Corrientes	154.448	185.892	247.775	300.174	416.718	527.695	649.994
GASTOS CORRIENTES	145.760	183.569	247.080	298.040	417.748	526.456	642.076
Remuneraciones	56.717	78.840	116.060	135.455	202.929	265.301	326.788
Otros Gastos de Consumo	80.410	102.221	123.241	157.819	207.308	251.731	306.866
Rentas de la Propiedad							7.441
Prestaciones de la Seguridad Social							
Otros Gastos Corrientes	8.633	2.486	7.759	4.693	7.169	8.691	
Transferencias Corrientes		21	20	73	342	734	980
RESULTADO ECONOMICO	8.688	2.416	761	2.194	-796	1.278	8.053
RECURSOS DE CAPITAL	74.835	83.487	77.526	120.643	144.563	106.747	142.195
GASTOS DE CAPITAL	73.242	83.538	77.079	116.596	146.649	105.969	136.034
Inversión Real Directa	73.242	83.538	77.079	116.596	146.649	105.969	119.982
Transferencias de Capital							16.052
Inversión Financiera							
TOTAL DE RECURSOS	229.283	269.471	325.367	420.877	561.515	634.481	792.323
TOTAL DE GASTOS	219.002	267.107	324.159	414.635	564.397	632.425	778.109
RDO. FCIERO. ANTES DE CONTRIB.	10.282	2.365	1.208	6.241	-2.882	2.055	14.214
CONTRIBUCIONES FIGURATIVAS							
GASTOS FIGURATIVOS							
RESULTADO FINANCIERO	10.282	2.365	1.208	6.241	-2.882	2.055	14.214
FUENTES FINANCIERAS	30.338	50.581	87.038	78.162	158.630	193.121	213.924
APLICACIONES FINANCIERAS	40.621	52.947	88.246	84.403	155.748	195.176	228.138
CONTR.FIG. P/APLICAC. FINANCIERAS							
GASTOS FIG. P/ APLICAC. FINANCIERAS							
FINANCIAMIENTO NETO	-10.282	-2.365	-1.208	-6.241	2.882	-2.055	-14.214

FUENTES: Cuentas Generales del Ejercicio.

DIRECCION GENERAL DE PROGRAMACION Y ESTADISTICA HACENDAL

PROVINCIA DE SANTA FE
Aguas Santafesinas S.A. - Evolución del Resultado

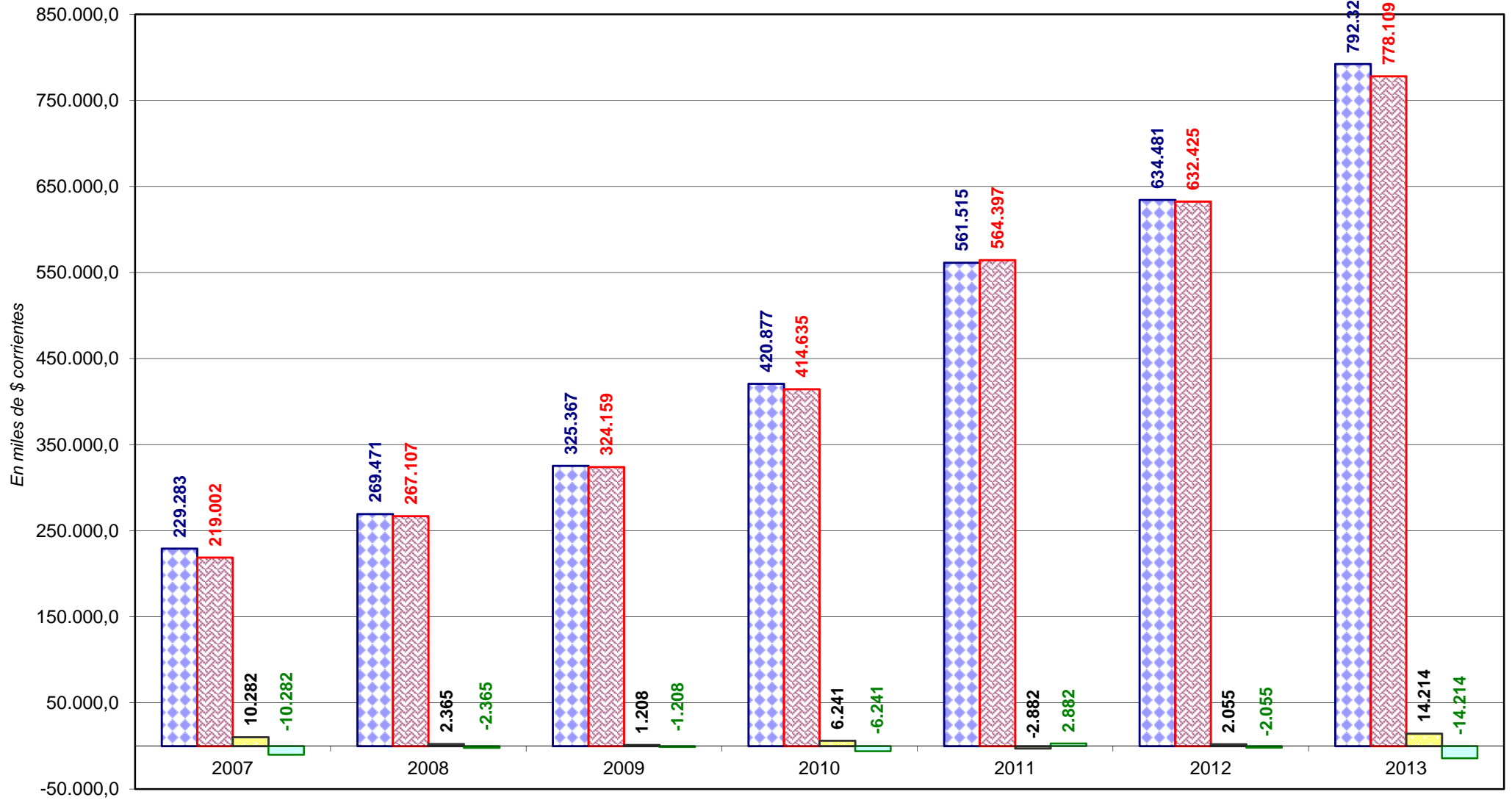

■ Total de Recursos
 ■ Total de Gastos
 ■ Rdo. Financ. sin Contrib.
 ■ Financiamiento Neto

PROVINCIA DE SANTA FE

Esquema Ahorro-Inversión y Financiamiento de AGUAS SANTAFESINAS S.A.

Año 2007 = 100

CONCEPTOS	2007	2008	2009	2010	2011	2012	2013
RECURSOS CORRIENTES	100,00	120,42	160,47	194,39	269,96	341,69	420,94
Ingresos Tributarios							
Contribuciones Seguridad Social							
Ingresos No Tributarios		100,00	70,94	64,33	252,10	41,96	144,98
Otros Ingresos Corrientes	100,00	120,36	160,43	194,35	269,81	341,67	420,85
GASTOS CORRIENTES	100,00	125,94	169,51	204,47	286,60	361,18	440,50
Remuneraciones	100,00	139,01	204,63	238,83	357,79	467,76	576,17
Otros Gastos de Consumo	100,00	127,12	153,26	196,27	257,81	313,06	381,62
Rentas de la Propiedad							
Prestaciones de la Seguridad Social							
Otros Gastos Corrientes	100,00	28,80	89,87	54,36	83,05	100,68	
Transferencias Corrientes		100,00	95,25	338,99	1.592,93	3.415,54	4.561,32
RESULTADO ECONOMICO	100,00	27,81	8,76	25,25	-9,16	14,71	92,69
RECURSOS DE CAPITAL	100,00	111,56	103,60	161,21	193,18	142,64	190,01
GASTOS DE CAPITAL	100,00	114,06	105,24	159,19	200,23	144,68	185,73
Inversión Real Directa	100,00	114,06	105,24	159,19	200,23	144,68	163,82
Transferencias de Capital							
Inversión Financiera							
TOTAL DE RECURSOS	100,00	117,53	141,91	183,56	244,90	276,72	345,57
TOTAL DE GASTOS	100,00	121,97	148,02	189,33	257,71	288,78	355,30
RDO. FCIERO. ANTES DE CONTRIB.	100,00	23,00	11,75	60,70	-28,03	19,99	138,25
CONTRIBUCIONES FIGURATIVAS							
GASTOS FIGURATIVOS							
RESULTADO FINANCIERO	100,00	23,00	11,75	60,70	-28,03	19,99	138,25
FUENTES FINANCIERAS	100,00	166,73	286,89	257,64	522,87	636,56	705,13
APLICACIONES FINANCIERAS	100,00	130,34	217,25	207,78	383,42	480,49	561,63
CONTR.FIG. P/APLICAC. FINANCIERAS							
GASTOS FIG. P/ APLICAC. FINANCIERAS							
FINANCIAMIENTO NETO	100,00	23,00	11,75	60,70	-28,02	19,99	138,24

FUENTES: Cuentas Generales del Ejercicio.

PROVINCIA DE SANTA FE
Esquema Ahorro-Inversión y Financiamiento de AGUAS SANTAFESINAS S.A.
En miles de pesos corrientes

CONCEPTOS	2007	2008	2009	2010	2011	2012	2013
RECURSOS CORRIENTES	154.448	185.985	247.841	300.233	416.952	527.734	650.128
INGRESOS TRIBUTARIOS							
Sobre los Ingresos							
Ganancias							
Otros							
Sobre el Patrimonio							
Activos							
Inmobiliario							
Patente Unica s/Vehiculos							
Bienes Personales							
Otros							
Sobre la Prod., Consumo y Transac.							
Valor Agregado							
Internos Unificados							
Combustibles Líquidos							
Consumo Energía Eléctrica							
Sellos y Tasas Retrib. de Serv.							
Ingresos Brutos							
Otros							
Otros Tributos de Origen Nacional							
Otros Tributos de Origen Provincial							
Régimen de Garantía y Fondos Nac.							
CONTRIBUCION A LA SEGURIDAD SOCIAL							
INGRESOS NO TRIBUTARIOS		93	66	60	234	39	134
Tasas y Tarifas							
Derechos							
Otros		93	66	60	234	39	134
OTROS INGRESOS CORRIENTES	154.448	185.892	247.775	300.174	416.718	527.695	649.994
Via de Bs y Ss/Ingresos de Operac.	120.518	136.147	162.313	211.493	253.690	434.256	526.558
Rentas de la Propiedad		407					
Transferencias Corrientes	33.930	49.338	85.462	88.681	163.029	93.439	123.437
GASTOS CORRIENTES	145.760	183.569	247.080	298.040	417.748	526.456	642.076
REMUNERACIONES	56.717	78.840	116.060	135.455	202.929	265.301	326.788
OTROS GASTOS DE CONSUMO	80.410	102.221	123.241	157.819	207.308	251.731	306.866
Bienes de Consumo	20.789	27.815	35.874	39.719	48.241	63.269	75.072
Servicios No Personales	67.824	75.529	94.088	122.161	164.497	195.890	229.286
Otros	-8.203	-1.123	-6.721	-4.061	-5.431	-7.429	2.508
RENTAS DE LA PROPIEDAD							7.441
PRESTACIONES DE LA SEG. SOCIAL							
OTROS GASTOS CORRIENTES	8.633	2.486	7.759	4.693	7.169	8.691	
TRANSFERENCIAS CORRIENTES							
Al Sector Privado		21	20	73	342	734	980
A Instit. Provinciales y Municipales		21	20	73	342	734	980
Coparticipación a MMCC							
Otras							
Otras Transferencias							
RESULTADO ECONOMICO	8.688	2.416	761	2.194	-796	1.278	8.053
RECURSOS DE CAPITAL	74.835	83.487	77.526	120.643	144.563	106.747	142.195
PROPIOS							
TRANSFERENCIAS DE CAPITAL	74.835	83.487	77.526	120.643	144.563	106.747	142.195
RECUPERACION DE PRESTAMOS							
GASTOS DE CAPITAL	73.242	83.538	77.079	116.596	146.649	105.969	136.034
INVERSION REAL DIRECTA	73.242	83.538	77.079	116.596	146.649	105.969	119.982
Bienes Preexistentes			28				
Construcciones	64.100	68.777	67.899	102.190	135.653	100.383	114.744
Maquinarias y Equipos	4.747	14.760	9.152	14.405	10.996	5.586	5.237
Otros	4.394						
TRANSFERENCIAS DE CAPITAL							16.052
INVERSION FINANCIERA							
TOTAL DE RECURSOS	229.283	269.471	325.367	420.877	561.515	634.481	792.323
TOTAL DE GASTOS	219.002	267.107	324.159	414.635	564.397	632.425	778.109
RESULT. FINANC. ANTES DE CONTRIBUC.	10.282	2.365	1.208	6.241	-2.882	2.055	14.214
CONTRIBUCIONES FIGURATIVAS							
GASTOS FIGURATIVOS							
RESULTADO FINANCIERO	10.282	2.365	1.208	6.241	-2.882	2.055	14.214
FUENTES FINANCIERAS	30.338	50.581	87.038	78.162	158.630	193.121	213.924
DISMINUCION DE LA INVERSION FCIERA.			914	3.191	64.005	102.811	77.073
ENDEUD. PUBLICO E INCREM.PASIVO	30.338	50.581	86.124	74.971	94.625	90.310	136.851
INCREMENTO DEL PATRIMONIO							
APLICACIONES FINANCIERAS	40.621	52.947	88.246	84.403	155.748	195.176	228.138
INVERSION FINANCIERA	40.621	52.947	88.246	84.403	155.748	195.176	228.138
AMORT.DEUDA Y DISM. DE PASIVOS							
CONTR.FIG. P/APLICAC. FINANCIERAS							
GASTOS FIG. P/APLICAC. FINANCIERAS							
FINANCIAMIENTO NETO	-10.282	-2.365	-1.208	-6.241	2.882	-2.055	-14.214

FUENTES: Cuentas Generales del Ejercicio.

PROVINCIA DE SANTA FE

Total de Gastos según la clasificación por Finalidad/Función de Aguas Santafesinas S.A.

Período 2007 - 2013 - *En miles de pesos corrientes*

CONCEPTOS	2007	2008	2009	2010	2011	2012	2013
1 - ADMINISTRACION GUBERNAMENTAL							
2 - SERVICIOS DE SEGURIDAD							
3 - SERVICIOS SOCIALES	218.968	267.106	323.433	414.635	564.397	632.425	770.668
10 - Salud							
20 - Promoción y Asistencia Social							
30 - Seguridad Social							
41 - Educación Elemental							
42 - Educación Media y Técnica							
43 - Educación Superior y Universitaria							
44 - Cultura							
45 - Deporte y Recreación							
46 - Administración de la Educación							
50 - Ciencia y Técnica							
60 - Trabajo							
70 - Vivienda y Urbanismo							
80 - Agua Potable y Alcantarillada	218.968	267.106	323.433	414.635	564.397	632.425	770.668
90 - Otros Servicios Urbanos							
4 - SERVICIOS ECONOMICOS							
5 - DEUDA PUBLICA	33		726				7.441
9 - NO CLASIFICADO			1.361	7.118	2.209	3.714	7.929
TOTAL GENERAL	219.001	267.106	325.519	421.753	566.606	636.140	786.038

FUENTE: Cuenta General del Ejercicio

DIRECCION GENERAL DE PROGRAMACION Y ESTADISTICA HACENDAL**PROVINCIA DE SANTA FE**

Total de Gastos según la clasificación por Finalidad/Función de Aguas Santafesinas S.A.

Evolución 1991=100

CONCEPTOS	2007	2008	2009	2010	2011	2012	2013
1 - ADMINISTRACION GUBERNAMENTAL							
2 - SERVICIOS DE SEGURIDAD							
3 - SERVICIOS SOCIALES	100,00	121,98	147,71	189,36	257,75	288,82	351,95
10 - Salud							
20 - Promoción y Asistencia Social							
30 - Seguridad Social							
41 - Educación Elemental							
42 - Educación Media y Técnica							
43 - Educación Superior y Universitaria							
44 - Cultura							
45 - Deporte y Recreación							
46 - Administración de la Educación							
50 - Ciencia y Técnica							
60 - Trabajo							
70 - Vivienda y Urbanismo							
80 - Agua Potable y Alcantarillada	100,00	121,98	147,71	189,36	257,75	288,82	351,95
90 - Otros Servicios Urbanos							
4 - SERVICIOS ECONOMICOS							
5 - DEUDA PUBLICA	100,00		2.200,30				22.548,36
9 - NO CLASIFICADO							
TOTAL GENERAL	100,00	121,97	148,64	192,58	258,72	290,47	358,92

FUENTE: Cuenta General del Ejercicio

DIRECCION GENERAL DE PROGRAMACION Y ESTADISTICA HACENDAL

Evolución del Resultado Financiero

de

***BANCO SANTA FE
S.A.P.E.M.
(EN LIQUIDACION)***

Período: 2008 - 2013

PROVINCIA DE SANTA FE

Esquema Ahorro-Inversión y Financiamiento del BANCO SANTA FE S.A.P.E.M. (EN LIQUIDACION) S.A.

En miles de pesos corrientes

CONCEPTOS	2008	2009	2010	2011	2012	2013
RECURSOS CORRIENTES	30.284	73.000	10.279	19.481	17.735	9.424
Ingresos Tributarios						
Contribuciones Seguridad Social						
Ingresos No Tributarios	2.418	56.305	3.128	3.254	3.717	4.561
Otros Ingresos Corrientes	27.865	16.695	7.150	16.227	14.019	4.863
GASTOS CORRIENTES	5.502	79.724	10.194	17.074	19.106	7.624
Remuneraciones	300	494	489	541	571	593
Otros Gastos de Consumo	5.202	3.756	9.705	5.533	10.227	7.031
Rentas de la Propiedad						
Prestaciones de la Seguridad Social						
Otros Gastos Corrientes						
Transferencias Corrientes		75.473		11.000	8.308	
RESULTADO ECONOMICO	24.782	-6.724	85	2.407	-1.370	1.800
RECURSOS DE CAPITAL	9		91			
GASTOS DE CAPITAL	22	12	13	11	35	11
Inversión Real Directa	22	12	13	11	35	11
Transferencias de Capital						
Inversión Financiera						
TOTAL DE RECURSOS	30.293	73.000	10.370	19.481	17.735	9.424
TOTAL DE GASTOS	5.524	79.735	10.207	17.086	19.141	7.635
RDO. FCIERO. ANTES DE CONTRIB.	24.770	-6.735	164	2.396	-1.405	1.790
CONTRIBUCIONES FIGURATIVAS						
GASTOS FIGURATIVOS						
RESULTADO FINANCIERO	24.770	-6.735	164	2.396	-1.405	1.790
FUENTES FINANCIERAS	3.871	22.420		9.290	14.502	
APLICACIONES FINANCIERAS	28.641	15.684	164	11.686	13.096	1.790
CONTR.FIG. P/APLICAC. FINANCIERAS						
GASTOS FIG. P/ APLICAC. FINANCIERAS						
FINANCIAMIENTO NETO	-24.770	6.735	-164	-2.396	1.405	-1.790

FUENTES: Cuentas Generales del Ejercicio.

DIRECCION GENERAL DE PROGRAMACION Y ESTADISTICA HACENDAL

PROVINCIA DE SANTA FE
BANCO SANTA FE S.A.P.E.M. (EN LIQUIDACION) S.A. Evolución del Resultado

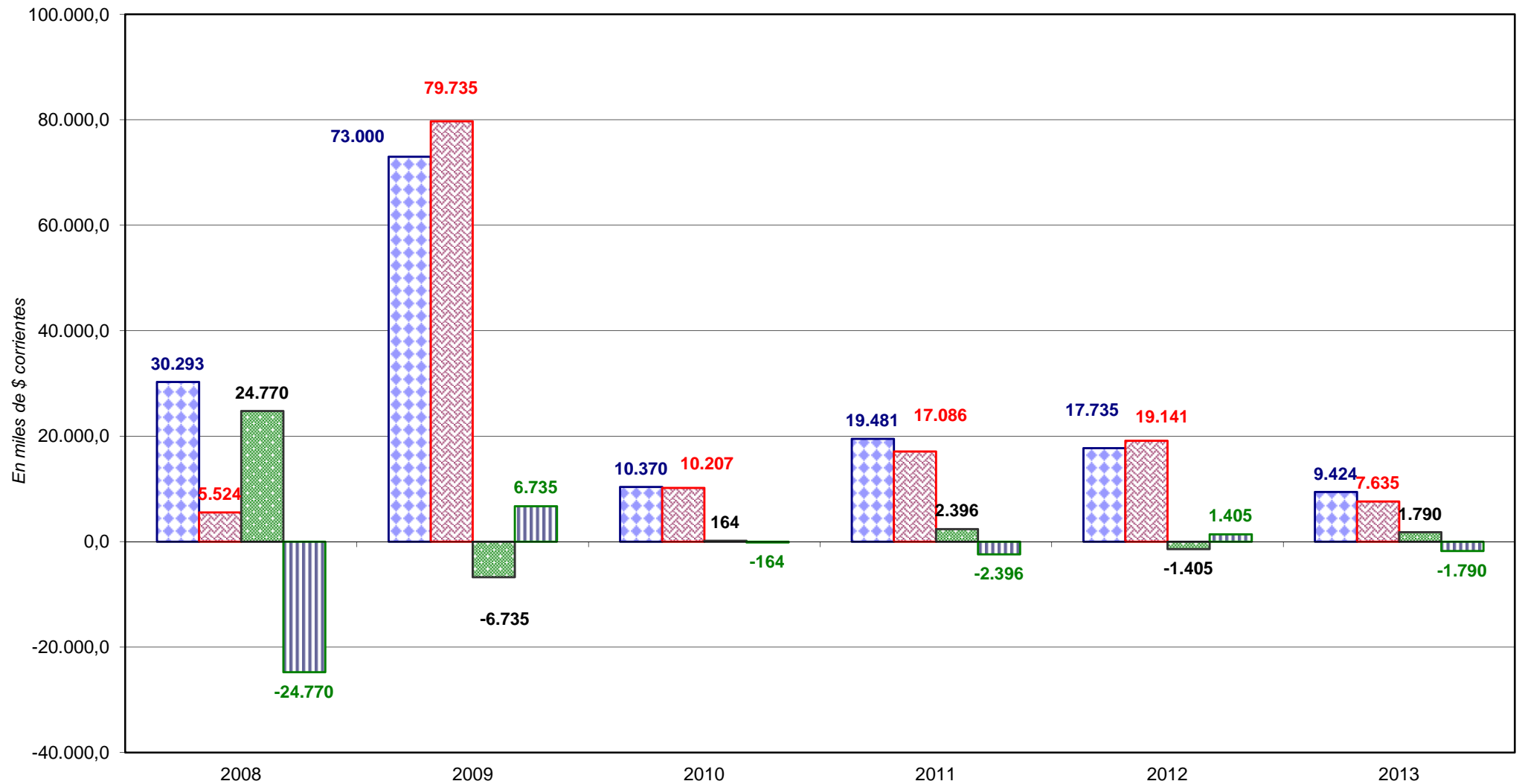

■ Total de Recursos

■ Total de Gastos

■ Rdo. Financ. sin Contrib.

■ Financiamiento Neto

PROVINCIA DE SANTA FE

Esquema Ahorro-Inversión y Financiamiento del BANCO SANTA FE S.A.P.E.M. (EN LIQUIDACION) S.A.

Año 2008 = 100

CONCEPTOS	2008	2009	2010	2011	2012	2013
RECURSOS CORRIENTES	100,00	241,05	33,94	64,33	58,56	31,12
Ingresos Tributarios						
Contribuciones Seguridad Social						
Ingresos No Tributarios	100,00	2.328,18	129,36	134,56	153,68	188,60
Otros Ingresos Corrientes	100,00	59,91	25,66	58,23	50,31	17,45
GASTOS CORRIENTES	100,00	1.449,02	185,29	310,33	347,26	138,57
Remuneraciones	100,00	164,82	163,06	180,43	190,34	197,67
Otros Gastos de Consumo	100,00	72,20	186,57	106,36	196,59	135,16
Rentas de la Propiedad						
Prestaciones de la Seguridad Social						
Otros Gastos Corrientes						
Transferencias Corrientes						
RESULTADO ECONOMICO	100,00	-27,13	0,34	9,71	-5,53	7,26
RECURSOS DE CAPITAL	100,00		967,51			
GASTOS DE CAPITAL	100,00	53,25	57,63	52,70	160,77	49,47
Inversión Real Directa	100,00	53,25	57,63	52,70	160,77	49,47
Transferencias de Capital						
Inversión Financiera						
TOTAL DE RECURSOS	100,00	240,98	34,23	64,31	58,55	31,11
TOTAL DE GASTOS	100,00	1.443,54	184,78	309,32	346,52	138,22
RDO. FCIERO. ANTES DE CONTRIB.	100,00	-27,19	0,66	9,67	-5,67	7,22
CONTRIBUCIONES FIGURATIVAS						
GASTOS FIGURATIVOS						
RESULTADO FINANCIERO	100,00	-27,19	0,66	9,67	-5,67	7,22
FUENTES FINANCIERAS	100,00	579,18		240,00	374,63	
APLICACIONES FINANCIERAS	100,00	54,76	0,57	40,80	45,73	6,25
CONTR.FIG. P/APLICAC. FINANCIERAS						
GASTOS FIG. P/ APLICAC. FINANCIERAS						
FINANCIAMIENTO NETO	100,00	-27,19	0,66	9,67	-5,67	7,22

FUENTES: Cuentas Generales del Ejercicio.

DIRECCION GENERAL DE PROGRAMACION Y ESTADISTICA HACENDAL

PROVINCIA DE SANTA FE

Esquema Ahorro-Inversión y Financiamiento del BANCO SANTA FE S.A.P.E.M. (EN LIQUIDACION) S.A.

En miles de pesos corrientes

CONCEPTOS	2008	2009	2010	2011	2012	2013
RECURSOS CORRIENTES	30.284	73.000	10.279	19.481	17.735	9.424
INGRESOS TRIBUTARIOS						
Sobre los Ingresos						
Ganancias						
Otros						
Sobre el Patrimonio						
Activos						
Inmobiliario						
Patente Unica s/Vehiculos						
Bienes Personales						
Otros						
Sobre la Prod., Consumo y Transac.						
Valor Agregado						
Internos Unificados						
Combustibles Líquidos						
Consumo Energía Eléctrica						
Sellos y Tasas Retrib. de Serv.						
Ingresos Brutos						
Otros						
Otros Tributos de Origen Nacional						
Otros Tributos de Origen Provincial						
Régimen de Garantía y Fondos Nac.						
CONTRIBUCION A LA SEGURIDAD SOCIAL						
INGRESOS NO TRIBUTARIOS	2.418	56.305	3.128	3.254	3.717	4.561
Tasas y Tarifas						
Derechos						
Otros	2.418	56.305	3.128	3.254	3.717	4.561
OTROS INGRESOS CORRIENTES	27.865	16.695	7.150	16.227	14.019	4.863
Vta de Bs y Ss/Ingresos de Operac.						
Rentas de la Propiedad	9.317	8.859	2.989	4.245	3.256	3.599
Transferencias Corrientes	18.549	7.836	4.161	11.982	10.763	1.264
GASTOS CORRIENTES	5.502	79.724	10.194	17.074	19.106	7.624
REMUNERACIONES	300	494	489	541	571	593
OTROS GASTOS DE CONSUMO	5.202	3.756	9.705	5.533	10.227	7.031
Bienes de Consumo	10	12	12	14	22	17
Servicios No Personales	5.192	3.744	9.693	5.519	10.205	7.013
Otros						
RENTAS DE LA PROPIEDAD						
PRESTACIONES DE LA SEG. SOCIAL						
OTROS GASTOS CORRIENTES						
TRANSFERENCIAS CORRIENTES		75.473		11.000	8.308	
Al Sector Privado						
A Instt.Provinciales y Municipales				11.000	8.308	
Coparticipación a mmCC						
Otras		75.473		11.000	8.308	
Otras Transferencias						
RESULTADO ECONOMICO	24.782	-6.724	85	2.407	-1.370	1.800
RECURSOS DE CAPITAL	9		91			
PROPIOS	9		91			
TRANSFERENCIAS DE CAPITAL						
RECUPERACION DE PRESTAMOS						
GASTOS DE CAPITAL	22	12	13	11	35	11
INVERSION REAL DIRECTA	22	12	13	11	35	11
Bienes Preexistentes						
Construcciones						
Maquinarias y Equipos	22	12	13	11	35	11
Otros						
TRANSFERENCIAS DE CAPITAL						
INVERSION FINANCIERA						
TOTAL DE RECURSOS	30.293	73.000	10.370	19.481	17.735	9.424
TOTAL DE GASTOS	5.524	79.735	10.207	17.086	19.141	7.635
RESULT. FINANC. ANTES DE CONTRIBUC.	24.770	-6.735	164	2.396	-1.405	1.790
CONTRIBUCIONES FIGURATIVAS						
GASTOS FIGURATIVOS						
RESULTADO FINANCIERO	24.770	-6.735	164	2.396	-1.405	1.790
FUENTES FINANCIERAS	3.871	22.420		9.290	14.502	
DISMINUCION DE LA INVERSION FCIERA.	3.871	22.420		9.290	14.502	
ENDEUD. PUBLICO E INCREM.PASIVO						
INCREMENTO DEL PATRIMONIO						
APLICACIONES FINANCIERAS	28.641	15.684	164	11.686	13.096	1.790
INVERSION FINANCIERA	28.641	15.684	164	11.686	13.096	1.790
AMORT.DEUDA Y DISM. DE PASIVOS						
CONTR.FIG. P/APLICAC. FINANCIERAS						
GASTOS FIG. P/APLICAC. FINANCIERAS						
FINANCIAMIENTO NETO	-24.770	6.735	-164	-2.396	1.405	-1.790

FUENTES: Cuentas Generales del Ejercicio.

PROVINCIA DE SANTA FE

Total de Gastos según la clasificación por Finalidad/Función del Banco Santa Fe en liquidación SAPEM

Período 2008 - 2013 - *En miles de pesos corrientes*

CONCEPTOS	2008	2009	2010	2011	2012	2013
1 - ADMINISTRACION GUBERNAMENTAL						
2 - SERVICIOS DE SEGURIDAD						
3 - SERVICIOS SOCIALES						
4 - SERVICIOS ECONOMICOS	5.524	79.735	10.207	17.086	19.141	7.635
10 - Energía, Combustible y Minería						
20 - Comunicaciones						
30 - Transporte						
40 - Ecología y Medio Ambiente						
50 - Agricultura						
60 - Industria						
70 - Comercio, Turismo y Otros Servicios						
80 - Seguro y Finanzas	5.524	79.735	10.207	17.086	19.141	7.635
5 - DEUDA PUBLICA						
9 - NO CLASIFICADO						
TOTAL GENERAL	5.524	79.735	10.207	17.086	19.141	7.635

PROVINCIA DE SANTA FE

Total de Gastos según la clasificación por Finalidad/Función del Banco Santa Fe en liquidación SAPEM

Evolución 2008=100

CONCEPTOS	2008	2009	2010	2011	2012	2013
1 - ADMINISTRACION GUBERNAMENTAL						
2 - SERVICIOS DE SEGURIDAD						
3 - SERVICIOS SOCIALES						
4 - SERVICIOS ECONOMICOS	100,00	1.443,54	184,78	309,32	346,52	138,22
10 - Energía, Combustible y Minería						
20 - Comunicaciones						
30 - Transporte						
40 - Ecología y Medio Ambiente						
50 - Agricultura						
60 - Industria						
70 - Comercio, Turismo y Otros Servicios						
80 - Seguro y Finanzas	100,00	1.443,54	184,78	309,32	346,52	138,22
5 - DEUDA PUBLICA						
9 - NO CLASIFICADO						
TOTAL GENERAL	100,00	1.443,54	184,78	309,32	346,52	138,22

Evolución del Resultado Financiero

de la

***FIDEICOMISO - PROGRAMA
PROVINCIAL DE PRODUCCIÓN
PÚBLICA DE MEDICAMENTOS***

Período: 2012 – 2013

PROVINCIA DE SANTA FEEsquema Ahorro-Inversión y Financiamiento del PROGRAMA
PROVINCIAL DE PRODUCCION PUBLICA DE
MEDICAMENTOS (FIDEICOMISO)

En miles de pesos corrientes

CONCEPTOS	2012	2013
RECURSOS CORRIENTES	1.701	2.609
Ingresos Tributarios		
Contribuciones Seguridad Social		
Ingresos No Tributarios		
Otros Ingresos Corrientes	1.701	2.609
GASTOS CORRIENTES	1.575	5.286
Remuneraciones	479	247
Otros Gastos de Consumo	1.096	4.949
Rentas de la Propiedad		
Prestaciones de la Seguridad Social		
Otros Gastos Corrientes		91
Transferencias Corrientes		
RESULTADO ECONOMICO	126	-2.677
RECURSOS DE CAPITAL		
GASTOS DE CAPITAL		330
Inversión Real Directa		330
Transferencias de Capital		
Inversión Financiera		
TOTAL DE RECURSOS	1.701	2.609
TOTAL DE GASTOS	1.575	5.616
RDO. FCIERO. ANTES DE CONTRIB.	126	-3.006
CONTRIBUCIONES FIGURATIVAS		
GASTOS FIGURATIVOS		
RESULTADO FINANCIERO	126	-3.006
FUENTES FINANCIERAS	1.564	5.003
APLICACIONES FINANCIERAS	1.690	1.996
CONTR.FIG. P/APLICAC. FINANCIERAS		
GASTOS FIG. P/ APLICAC.FINANCIERAS		
FINANCIAMIENTO NETO	-126	3.006

FUENTES: Cuentas Generales del Ejercicio.

DIRECCION GENERAL DE PROGRAMACION Y ESTADISTICA HACENDAL

PROVINCIA DE SANTA FE

Fideicomiso - Programa Provincial de Producción Pública de Medicamentos - Evolución del Resultado

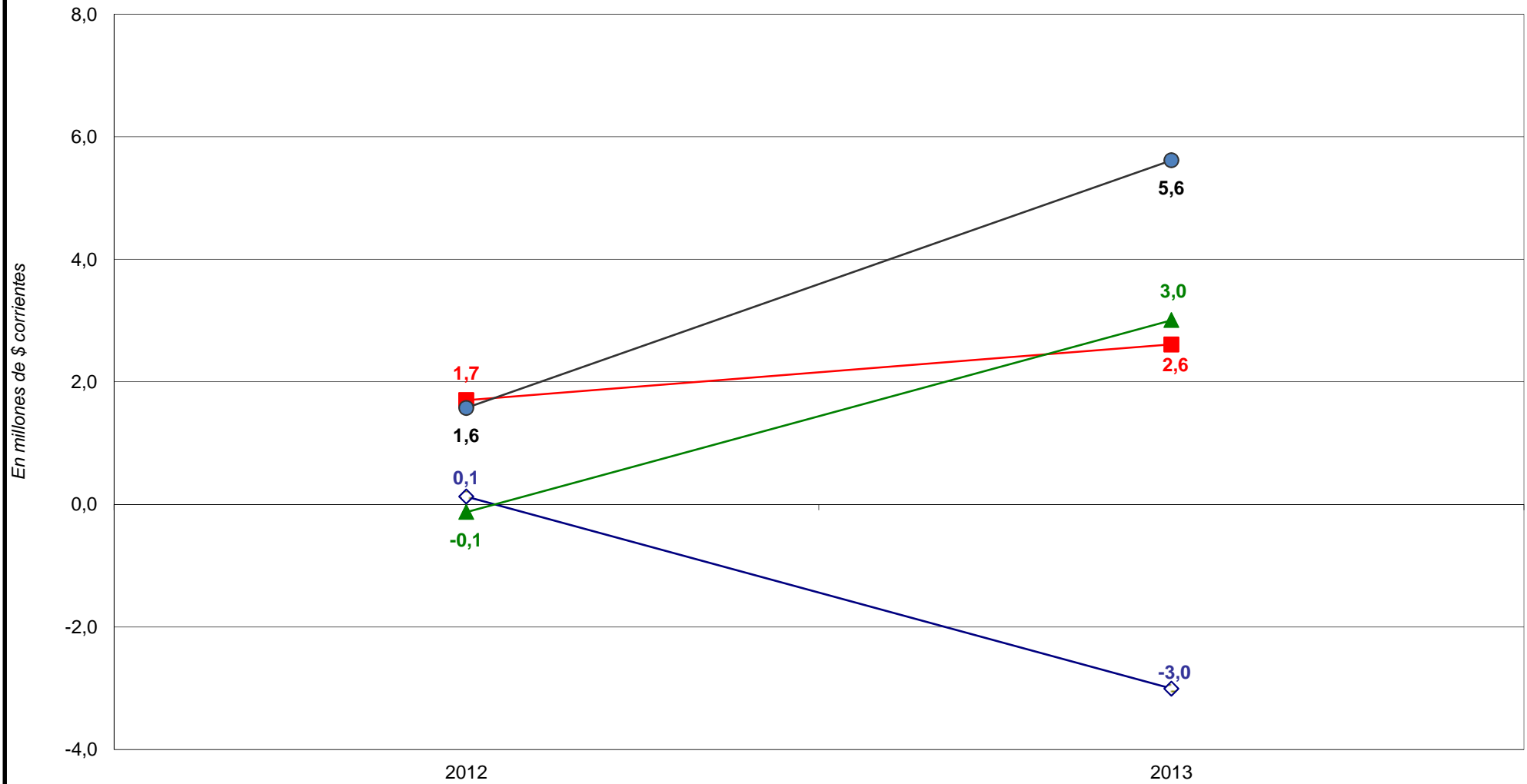

■ Total de Recursos

● Total de Gastos

◇ Rdo. Financ. sin Contrib.

▲ Financiamiento Neto

PROVINCIA DE SANTA FE

Esquema Ahorro-Inversión y Financiamiento del PROGRAMA

PROVINCIAL DE PRODUCCION PUBLICA DE

MEDICAMENTOS (FIDEICOMISO)

Año 2012 = 100

CONCEPTOS	2012	2013
RECURSOS CORRIENTES	100,00	153,40
Ingresos Tributarios		
Contribuciones Seguridad Social		
Ingresos No Tributarios		
Otros Ingresos Corrientes	100,00	153,40
GASTOS CORRIENTES	100,00	335,62
Remuneraciones	100,00	51,52
Otros Gastos de Consumo	100,00	451,50
Rentas de la Propiedad		
Prestaciones de la Seguridad Social		
Otros Gastos Corrientes		
Transferencias Corrientes		
RESULTADO ECONOMICO	100,00	-2.122,36
RECURSOS DE CAPITAL		
GASTOS DE CAPITAL		
Inversión Real Directa		
Transferencias de Capital		
Inversión Financiera		
TOTAL DE RECURSOS	100,00	153,40
TOTAL DE GASTOS	100,00	356,57
RDO. FCIERO. ANTES DE CONTRIB.	100,00	-2.383,98
CONTRIBUCIONES FIGURATIVAS		
GASTOS FIGURATIVOS		
RESULTADO FINANCIERO	100,00	-2.383,98
FUENTES FINANCIERAS	100,00	319,85
APLICACIONES FINANCIERAS	100,00	118,10
CONTR.FIG. P/APLICAC. FINANCIERAS		
GASTOS FIG. P/ APLICAC.FINANCIERAS		
FINANCIAMIENTO NETO	100,00	-2.384,17

FUENTES: Cuentas Generales del Ejercicio.

DIRECCION GENERAL DE PROGRAMACION Y ESTADISTICA HACENDAL

PROVINCIA DE SANTA FE

Esquema Ahorro-Inversión y Financiamiento del PROGRAMA
 PROVINCIAL DE PRODUCCION PUBLICA DE MEDICAMENTOS
 (FIDEICOMISO)

En miles de pesos corrientes

CONCEPTOS	2012	2013
RECURSOS CORRIENTES	1.701	2.609
INGRESOS TRIBUTARIOS		
Sobre los Ingresos		
Ganancias		
Otros		
Sobre el Patrimonio		
Activos		
Inmobiliario		
Patente Unica s/Vehículos		
Bienes Personales		
Otros		
Sobre la Prod.,Consumo y Transac.		
Valor Agregado		
Internos Unificados		
Combustibles Líquidos		
Consumo Energía Electrica		
Sellos y Tasas Retrib. de Serv.		
Ingresos Brutos		
Otros		
Otros Tributos de Origen Nacional		
Otros Tributos de Origen Provincial		
Régimen de Garantía y Fondos Nac.		
CONTRIBUCION A LA SEGURIDAD SOCIAL		
INGRESOS NO TRIBUTARIOS		
Tasas y Tarifas		
Derechos		
Otros		
OTROS INGRESOS CORRIENTES	1.701	2.609
Vta de Bs y Ss/Ingresos de Operac.	1.701	2.609
Rentas de la Propiedad		
Transferencias Corrientes		
GASTOS CORRIENTES	1.575	5.286
REMUNERACIONES	479	247
OTROS GASTOS DE CONSUMO	1.096	4.949
Bienes de Consumo	915	4.749
Servicios No Personales	181	290
Otros		-91
RENTAS DE LA PROPIEDAD		
PRESTACIONES DE LA SEG. SOCIAL		
OTROS GASTOS CORRIENTES		91
TRANSFERENCIAS CORRIENTES		
Al Sector Privado		
A Instit.Provinciales y Municipales		
Coparticipación a MMCC		
Otras		
Otras Transferencias		
RESULTADO ECONOMICO	126	-2.677
RECURSOS DE CAPITAL		
PROPIOS		
TRANSFERENCIAS DE CAPITAL		
RECUPERACION DE PRESTAMOS		
GASTOS DE CAPITAL		330
INVERSION REAL DIRECTA		330
Bienes Preexistentes		
Construcciones		
Maquinarias y Equipos		330
Otros		
TRANSFERENCIAS DE CAPITAL		
INVERSION FINANCIERA		
TOTAL DE RECURSOS	1.701	2.609
TOTAL DE GASTOS	1.575	5.616
RESULT. FINANC. ANTES DE CONTRIBUC.	126	-3.006
CONTRIBUCIONES FIGURATIVAS		
GASTOS FIGURATIVOS		
RESULTADO FINANCIERO	126	-3.006
FUENTES FINANCIERAS	1.564	5.003
DISMINUCION DE LA INVERSION FCIERA.		
ENDEUD. PUBLICO E INCREM.PASIVO	1.564	5.003
INCREMENTO DEL PATRIMONIO		
APLICACIONES FINANCIERAS	1.690	1.996
INVERSION FINANCIERA	126	229
AMORT.DEUDA Y DISM. DE PASIVOS	1.564	1.767
CONTR.FIG. P/APLICAC. FINANCIERAS		
GASTOS FIG. P/ APLICAC.FINANCIERAS		
FINANCIAMIENTO NETO	-126	3.006

FUENTES: Cuentas Generales del Ejercicio.

DIRECCION GENERAL DE PROGRAMACION Y ESTADISTICA HACENDAL

PROVINCIA DE SANTA FE

Total de Gastos según la clasificación por Finalidad/Función del Programa Provincial de Producción Pública de Medicamentos
Período 2012 - 2013 *En miles de pesos corrientes*

CONCEPTOS	2012	2013
1 - ADMINISTRACION GUBERNAMENTAL		
10 - Legislativa		
20 - Judicial		
30 - Dirección Superior Ejecutiva		
50 - Relaciones Interiores		
60 - Administración Fiscal		
70 - Control de la Gestión Pública		
80 - Información y Estadística Básica		
2 - SERVICIOS DE SEGURIDAD		
3 - SERVICIOS SOCIALES	1.575	5.616
10 - Salud	1.575	5.616
20 - Promoción y Asistencia Social		
30 - Seguridad Social		
41 - Educación Elemental		
42 - Educación Media y Técnica		
43 - Educación Superior y Universitaria		
44 - Cultura		
45 - Deporte y Recreación		
46 - Administración de la Educación		
50 - Ciencia y Técnica		
60 - Trabajo		
70 - Vivienda y Urbanismo		
80 - Agua Potable y Alcantarillada		
90 - Otros Servicios Urbanos		
4 - SERVICIOS ECONOMICOS		
10 - Energía, Combustible y Minería		
20 - Comunicaciones		
30 - Transporte		
40 - Ecología y Medio Ambiente		
50 - Agricultura		
60 - Industria		
70 - Comercio, Turismo y Otros Servicios		
80 - Seguro y Finanzas		
5 - DEUDA PUBLICA		
9 - NO CLASIFICADO	1.564	1.767
TOTAL GENERAL	3.139	7.383

FUENTE: Cuenta General del Ejercicio

DIRECCION GENERAL DE PROGRAMACION Y ESTADISTICA HACENDAL

PROVINCIA DE SANTA FE

Total de Gastos según la clasificación por Finalidad/Función del Programa Provincial de Producción Pública de Medicamentos
Evolución 1991=100

CONCEPTOS	2012	2013
1 - ADMINISTRACION GUBERNAMENTAL		
10 - Legislativa		
20 - Judicial		
30 - Dirección Superior Ejecutiva		
50 - Relaciones Interiores		
60 - Administración Fiscal		
70 - Control de la Gestión Pública		
80 - Información y Estadística Básica		
2 - SERVICIOS DE SEGURIDAD		
3 - SERVICIOS SOCIALES	100,00	356,57
10 - Salud	100,00	356,57
20 - Promoción y Asistencia Social		
30 - Seguridad Social		
41 - Educación Elemental		
42 - Educación Media y Técnica		
43 - Educación Superior y Universitaria		
44 - Cultura		
45 - Deporte y Recreación		
46 - Administración de la Educación		
50 - Ciencia y Técnica		
60 - Trabajo		
70 - Vivienda y Urbanismo		
80 - Agua Potable y Alcantarillada		
90 - Otros Servicios Urbanos		
4 - SERVICIOS ECONOMICOS		
10 - Energía, Combustible y Minería		
20 - Comunicaciones		
30 - Transporte		
40 - Ecología y Medio Ambiente		
50 - Agricultura		
60 - Industria		
70 - Comercio, Turismo y Otros Servicios		
80 - Seguro y Finanzas		
5 - DEUDA PUBLICA		
9 - NO CLASIFICADO		
TOTAL GENERAL	100,00	235,20

FUENTE: Cuenta General del Ejercicio

DIRECCION GENERAL DE PROGRAMACION Y ESTADISTICA HACENDAL

ADMINISTRACION CENTRAL

VALORES ACTIVOS

Y PASIVOS

(Exigibles y No Exigibles)

Período: 1991-2013

SITUACION DEL TESORO DE LA ADMINISTRACION CENTRAL

VALORES ACTIVOS Y PASIVOS EXIGIBLES

(Valores corrientes en miles de pesos)

PERIODO: 1991-2013

PERIODO: 2002-2013

CONCEPTOS	1991	1992	1993	1994	1995	1996	1997	1998	1999	2000	2001	2002	2003	2004	2005	2006	2007	2008	2009	2010	2011	2012	2013
I - VALORES ACTIVOS	28.768	70.242	91.195	86.881	60.247	88.156	148.451	226.691	223.980	54.336	106.609	108.794	415.358	1.486.741	2.258.560	819.373	871.819	942.100	930.334	1.059.407	1.544.920	1.497.538	2.073.939
a) Disponibilidades (1)					493						4.017	8.115	18.649	69.309	102.609	66.456	81.952	98.460	125.678	125.683	176.570	279.324	329.686
b) Bancos	19.163	53.893	80.634	80.786	53.853	79.424	134.343	213.281	208.666	41.132	81.568	74.746	162.659	302.462	410.980	496.796	623.419	600.539	512.394	621.006	1.066.678	905.914	1.358.560
c) Cuentas a Cobrar	9.501	13.279	8.944	5.636	5.829	8.732	12.950	10.814	11.920	11.496	16.061	23.315	231.503	81.104	365.220	249.744	127.879	153.601	292.262	312.718	301.673	312.301	385.692
d) Otros	104	3.070	1.617	459	72		1.158	2.596	3.394	1.708	4.963	2.618	2.547	1.033.866	1.379.752	6.377	38.568	89.500					
II - VALORES PASIVOS	175.722	182.838	308.972	362.863	366.734	323.564	481.768	495.837	499.861	304.860	440.204	592.553	633.254	878.456	1.434.805	676.635	801.661	1.062.738	1.214.087	1.614.715	2.238.715	2.677.191	3.299.864
a) Remuneraciones	58.638	59.812	77.775	86.337	94.617	93.079	94.777	96.372	88.153	93.352	67.341	75.553	38.734	89.481	124.933	145.063	213.866	277.578	320.742	436.803	585.136	725.340	957.865
b) Aportes Previsionales	19.848	38.136	35.979	34.475	47.822	45.490	28.784	28.696	40.277	12.738	32.606	44.074	42.100	52.544	62.565	80.593	71.773	108.771	190.818	252.769	352.235	454.223	580.336
c) Aportes Asistenciales	6.086									20.662	22.672	26.322	17.674		24.270	18.587	64.491	86.226	38.902	53.526	90.205	133.244	174.179
d) Aporte Patronal FO.NA.VI.	17.431																						
e) Proveedores	18.135	9.073	12.029	9.404	9.336	12.799	15.103	13.323	17.429	21.298	30.964	40.228	63.185	49.159	45.015	42.632	54.235	69.282	77.159	104.901	189.915	172.250	279.241
f) Contratistas	4.074	1.219	5.246	1.941	2.811	1.423	994	4.706	11.782	4.820	5.313	1.774	17.550	27.419	21.670	31.138	30.527	29.186	58.364	82.827	142.162	130.073	115.777
g) Municipalidades y Comunas	13.677	12.114	11.345	14.306	29.145	36.224	38.339	37.074	36.959	39.234	49.389	41.606	59.431	44.863	47.817	35.424	40.286	52.300	67.004	117.561	135.215	164.489	217.098
h) Emp. y Org. Desc. Provin. y Nac.	7.425	3.057	7.667	5.405	10.979	13.719	17.328	33.130	23.317	13.414	41.292	35.853	21.861	36.604	484.900	132.403	130.084	129.272	70.372	61.402	103.632	164.335	160.427
i) Fondo Unificado	8.000		95.000	130.000	96.200	300	85.816	117.800	104.680	18.000	124.700	97.500	100.000	250.000									
j) Caja de Jubilaciones	5.894	6.379	4.517	640	10.170	10.858	9.097	10.149	8.935	5.445	21.412	42.637	15.050	19.553	14.758	12.051	11.556	2.538	15.661	36.849	37.363	52.062	95.617
k) Otros Aportes Patronales	354				924	976	8	530	734	12.260	1.084	740	564		817	1.007	1.904	2.395	4.233	5.269	8.509	10.827	14.929
l) Caja de Pens. Sociales-Ley 5110					4.111	2.812	2.754	2.891	3.134		4.356	2.776											
m) Bancarias y Financieras (2)	27														183.850	407	30.857	39.861	45.570	37.359	16.672	15.610	18.241
n) Documentadas (3)	314	18.613	14.363	14.363	14.363	14.363	14.363	14.363	14.363	14.363	14.363	14.363	14.363										
ñ) Otros	15.819	34.435	45.051	65.992	46.256	91.521	174.405	136.803	150.098	49.274	24.712	169.127	342.742	438.639	174.020	177.067	152.080	265.327	325.261	425.450	577.673	654.738	686.154
DIFERENCIA (I-II)	-146.954	-112.596	-217.777	-275.982	-306.487	-235.408	-333.317	-269.146	-275.881	-250.524	-333.595	-483.759	-217.896	608.285	823.755	142.738	70.158	-120.638	-283.752	-555.308	-693.795	-1.179.653	-1.225.926
RESIDUOS PASIVOS	21.734	21.774	38.700	43.724	25.585	27.978	31.070	29.325	27.396	24.691	16.705												

FUENTE: 1991 a 2013 Información al 31 de diciembre según Cuentas Generales del Ejercicio.

NOTA: En los valores pasivos, en el inciso h), los Organismos Descentralizados Provinciales no incluyen la Caja de Jubilaciones y Pensiones (figura por separado).

REFERENCIAS: (1) En 1995 corresponde a Basesw/89.

(2) En 1991 incluye Bonos de Saneamiento Financiero Provincial - Dto 1983/88.

(3) Incluye: * emisión de Pagars Dto. 4749/88 en 1991 y 1992.

* emisión de Pagars Dto. 4026/90 1845/91 en 1991 y 1992.

DIRECCION GENERAL DE PROGRAMACION Y ESTADISTICA HACENDAL

PROVINCIA DE SANTA FE

Valores Activos y Pasivos Exigibles de la Administración Central

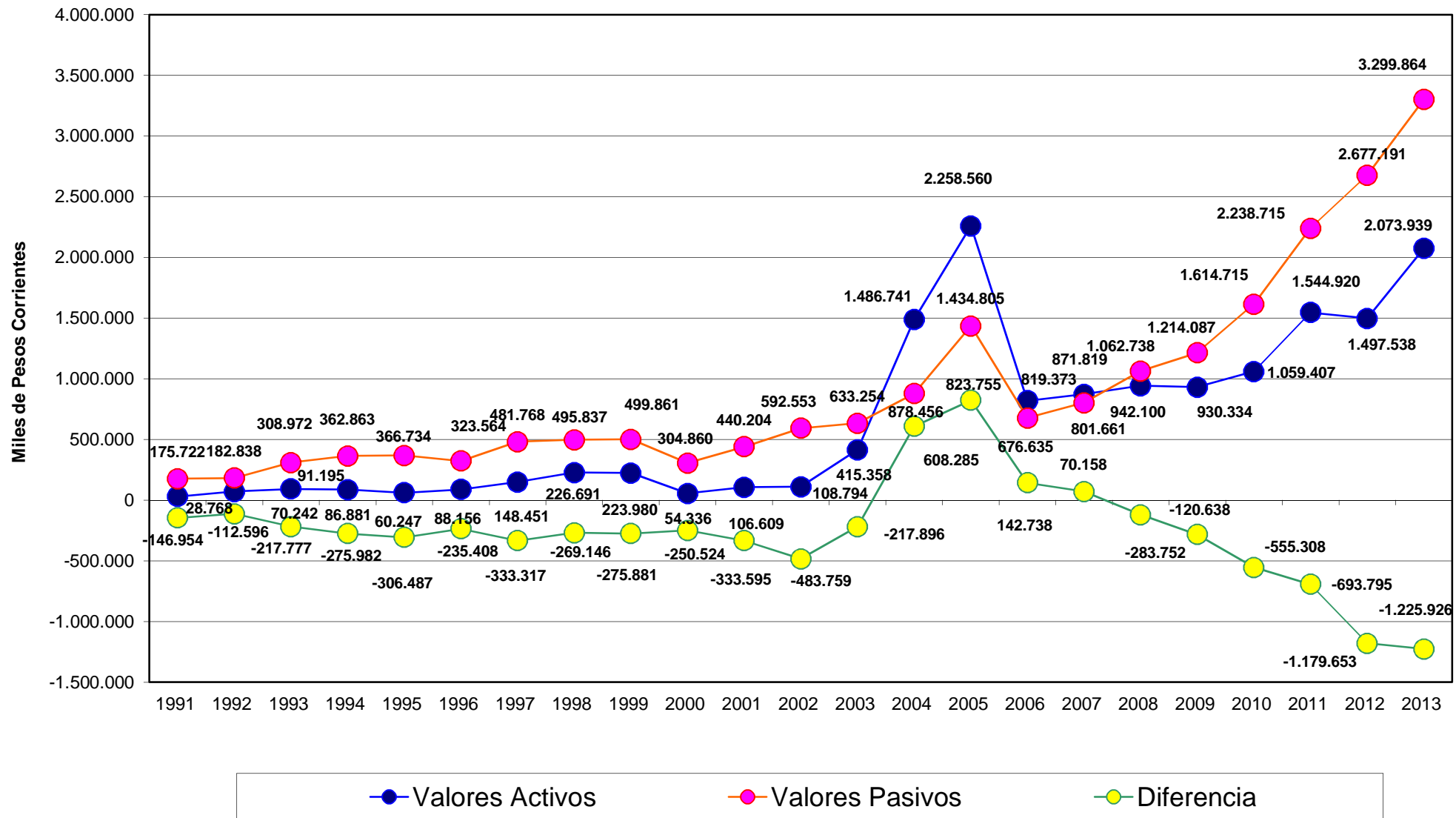

**SITUACION DEL TESORO DE LA ADMINISTRACION CENTRAL
VALORES ACTIVOS Y PASIVOS EXIGIBLES**

Determinación de las variaciones anuales en valores relativos - Año base 1991

CONCEPTOS	1991	1992	1993	1994	1995	1996	1997	1.998	1.999	2.000	2.001	2.002	2.003	2.004	2.005	2.006	2.007	2.008	2.009	2.010	2.011	2.012	2.013
I - VALORES ACTIVOS	100,00	244,17	317,00	302,01	209,42	306,44	516,03	788,00	778,57	188,88	370,58	378,18	1.443,82	5.168,04	7.850,95	2.848,21	3.030,52	3.274,82	3.233,92	3.682,59	5.370,27	5.205,57	7.209,19
a) Disponibilidades (1)					100,00						814,81	1.646,04	3.782,76	14.058,62	20.813,17	13.479,89	16.623,19	19.971,55	25.492,46	25.493,59	35.815,32	56.657,91	66.873,43
b) Bancos	100,00	281,23	420,78	421,57	281,03	414,47	701,05	1.112,98	1.088,90	214,64	425,65	390,05	848,82	1.578,36	2.144,65	2.592,47	3.253,24	3.133,85	2.673,87	3.240,65	5.566,34	4.727,41	7.089,50
c) Cuentas a Cobrar	100,00	139,76	94,14	59,32	61,35	91,91	136,30	113,82	125,46	121,00	169,05	245,40	2.436,62	853,64	3.844,01	2.628,61	1.345,96	1.616,69	3.076,12	3.291,42	3.175,17	3.287,03	4.059,49
d) Otros	100,00	2.951,92	1.554,81	441,35	69,23		1.113,46	2.496,15	3.263,46	1.642,31	4.772,12	2.517,31	2.449,04	994.101,92	1.326.684,41	6.132,12	37.084,78	86.057,58					
II - VALORES PASIVOS	100,00	104,05	175,83	206,50	208,70	184,13	274,16	282,17	284,46	173,49	250,51	337,21	360,37	499,91	816,52	385,06	456,21	604,78	690,91	918,90	1.274,01	1.523,54	1.877,89
a) Remuneraciones	100,00	102,00	132,64	147,24	161,36	158,73	161,63	164,35	150,33	159,20	114,84	128,85	66,06	152,60	213,06	247,39	364,72	473,38	546,99	744,91	997,88	1.236,98	1.633,52
b) Aportes Previsionales	100,00	192,14	181,27	173,70	240,94	229,19	145,02	144,58	202,93	64,18	164,28	222,06	212,11	264,73	315,22	406,05	361,61	548,02	961,40	1.273,53	1.774,66	2.288,51	2.923,90
c) Aportes Asistenciales	100,00									339,50	372,53	432,50	290,40	318,39	398,79	305,40	1.059,66	1.416,80	639,21	879,49	1.482,17	2.189,35	2.861,97
d) Aporte Patronal FO.NA.VI.	100,00																						
e) Proveedores	100,00	50,03	66,33	51,86	51,48	70,58	83,28	73,47	96,11	117,44	170,74	221,83	348,41	271,07	248,22	235,08	299,07	382,04	425,47	578,44	1.047,23	949,82	1.539,79
f) Contratistas	100,00	29,92	128,77	47,64	69,00	34,93	24,40	115,51	289,20	118,31	130,41	43,54	430,78	673,02	531,91	764,30	749,32	716,41	1.432,59	2.033,06	3.489,49	3.192,77	2.841,86
g) Municipalidades y Comunas	100,00	88,57	82,95	104,60	213,09	264,85	280,32	271,07	270,23	286,86	361,11	304,20	434,53	328,02	349,62	259,01	294,55	382,39	489,90	859,55	988,63	1.202,67	1.587,32
h) Org. Descentral. Provinciales	100,00	41,17	103,26	72,79	147,87	184,77	233,37	446,20	314,03	180,66	556,12	482,87	294,42	492,98	6.530,65	1.783,21	1.751,97	1.741,03	947,78	826,96	1.395,71	2.213,27	2.160,64
i) Fondo Unificado	100,00		1.187,50	1.625,00	1.202,50	3,75	1.072,70	1.472,50	1.308,50	225,00	1.558,75	1.218,75		1.250,00	3.125,00								
j) Caja de Jubilaciones	100,00	108,23	76,64	10,86	172,55	184,22	154,34	172,19	151,59	92,38	363,28	723,40	255,34	331,74	250,38	204,47	196,07	43,06	265,70	625,20	633,92	883,31	1.622,28
k) Otros Aportes Patronales	100,00				261,02	275,71	2,26	149,72	207,34	3.463,28	306,21	209,04	159,32	230,79	284,36	358,69	537,95	676,50	1.195,66	1.488,48	2.403,60	3.058,46	4.217,15
l) Caja de Pens. Sociales-Ley 5110	100,00				100,00	68,40	66,99	70,32	76,23		105,96	67,53											
m) Bancarias y Financieras (2)															680.925,93	1.507,67	114.283,67	147.634,81	168.779,11	138.366,70	61.746,56	57.815,78	67.558,33
n) Documentadas (3)	100,00	5.927,71	4.574,20	4.574,20	4.574,20	4.574,20	4.574,20	4.574,20	4.574,20	4.574,20	4.574,20	4.574,20	4.574,20	4.574,20									
ñ) Otros	100,00	217,68	284,79	417,17	292,41	578,55	1.102,50	864,80	948,85	311,49	156,22	1.069,14	2.166,65	2.772,86	1.100,07	1.119,33	961,38	1.677,27	2.056,14	2.689,49	3.651,76	4.138,93	4.337,53
DIFERENCIA (I-II) (Son todas negativas)	100,00	76,62	148,19	187,80	208,56	160,19	226,82	183,15	187,73	170,48	227,01	329,19	148,27	-413,93	-560,55	-97,13	-47,74	82,09	193,09	377,88	472,12	802,74	834,22
RESIDUOS PASIVOS	100,00	100,18	178,06	201,18	117,72	128,73	142,96	134,93	126,05	113,61	76,86												

FUENTE: 1991 a 2013 Información al 31 de diciembre según Cuentas Generales del Ejercicio.

NOTA: En los valores pasivos, en el inciso h), los Organismos Descentralizados Provinciales no incluyen la Caja de Jubilaciones y Pensiones (figura por separado).
Para el concepto RESIDUOS PASIVOS se determinó la participación porcentual en función de los VALORES ACTIVOS = 100,00

REFERENCIAS: (1) En 1995 corresponde a Bonex/89.

(2) En 1991 incluye Bonos de Saneamiento Financiero Provincial - Dto 1983/88.

(3) Incluye: * emisión de Pagarés Dto. 4749/88 en 1991 y 1992.

* emisión de Pagarés Dto. 4026/90 1845/91 en 1991 y 1992.

DIRECCION GENERAL DE PROGRAMACION Y ESTADISTICA HACENDAL

SITUACION DEL TESORO DE LA ADMINISTRACION CENTRAL

VALORES ACTIVOS Y PASIVOS EXIGIBLES

PERIODO: 1991-2013

PARTICIPACION RELATIVA DE LOS COMPONENTES INTERNOS

(Composición Vertical)

CONCEPTOS	1991	1992	1993	1994	1995	1996	1997	1.998	1.999	2000	2001	2002	2003	2004	2005	2006	2007	2008	2009	2010	2011	2012	2013
I - VALORES ACTIVOS	100,00	100,00	100,00	100,00	100,00	100,00	100,00	100,00	100,00	100,00	100,00	100,00	100,00	100,00	100,00	100,00	100,00	100,00	100,00	100,00	100,00	100,00	100,00
a) Disponibilidades (1)					0,82						3,77	7,46	4,49	4,66	4,54	8,11	9,40	10,45	13,51	11,86	11,43	18,65	15,90
b) Bancos	66,61	76,72	88,42	92,98	89,39	90,09	90,50	94,08	93,16	75,70	76,51	68,70	39,16	20,34	18,20	60,63	71,51	63,74	55,08	58,62	69,04	60,49	65,51
c) Cuentas a Cobrar	33,03	18,90	9,81	6,49	9,68	9,91	8,72	4,77	5,32	21,16	15,07	21,43	55,74	5,46	16,17	30,48	14,67	16,30	31,41	29,52	19,53	20,85	18,60
d) Otros	0,36	4,37	1,77	0,53	0,12		0,78	1,15	1,52	3,14	4,66	2,41	0,61	69,54	61,09	0,78	4,42	9,50					
II - VALORES PASIVOS	100,00	100,00	100,00	100,00	100,00	100,00	100,00	100,00	100,00	100,00	100,00	100,00	100,00	100,00	100,00	100,00	100,00	100,00	100,00	100,00	100,00	100,00	100,00
a) Remuneraciones	33,37	32,71	25,17	23,79	25,80	28,77	19,67	19,44	17,64	30,62	15,30	12,75	6,12	10,19	8,71	21,44	26,68	26,12	26,42	27,05	26,14	27,09	29,03
b) Aportes Previsionales	11,30	20,86	11,64	9,50	13,04	14,06	5,97	5,79	8,06	4,18	7,41	7,44	6,65	5,98	4,36	11,91	8,95	10,24	15,72	15,65	15,73	16,97	17,59
c) Aportes Asistenciales	3,46									6,78	5,15	4,44	2,79	2,21	1,69	2,75	8,04	8,11	3,20	3,91	4,03	4,98	5,28
d) Aporte Patronal FO.NA.VI.	9,92																						
e) Proveedores	10,32	4,96	3,89	2,59	2,55	3,96	3,13	2,69	3,49	6,99	7,03	6,79	9,98	5,60	3,14	6,30	6,77	6,52	6,36	6,50	8,48	6,43	8,46
f) Contratistas	2,32	0,67	1,70	0,53	0,77	0,44	0,21	0,95	2,36	1,58	1,21	0,30	2,77	3,12	1,51	4,60	3,81	2,75	4,81	5,13	6,35	4,86	3,51
g) Municipalidades y Comunas	7,78	6,63	3,67	3,94	7,95	11,20	7,96	7,48	7,39	12,87	11,22	7,02	9,39	5,11	3,33	5,24	5,03	4,92	5,52	7,28	6,04	6,14	6,58
h) Org. Descentral. Provinciales	4,23	1,67	2,48	1,49	2,99	4,24	3,60	6,68	4,40	9,38	6,05	3,45	4,17	33,80	19,57	16,23	12,16						
i) Fondo Unificado	4,55		30,75	35,83	26,23	0,09	17,81	23,76	20,94	5,90	28,33	16,45		11,38	17,42								
j) Caja de Jubilaciones	3,35	3,49	1,46	0,18	2,77	3,36	1,89	2,05	1,79	1,79	4,86	7,20	2,38	2,23	1,03	1,78	1,44	0,24	1,29	2,28	1,67	1,94	2,90
k) Otros Aportes Patronales	0,20				0,25	0,30	0,00	0,11	0,15	4,02	0,25	0,12	0,09	0,09	0,07	0,19	0,24	0,23	0,35	0,33	0,38	0,40	0,45
l) Caja de Pens. Sociales-Ley 5110					1,12	0,87	0,57	0,58	0,63		0,99	0,47											
m) Bancarias y Financieras (2)	0,02														12,81	0,06	3,85	3,75	3,75	2,31	0,74	0,58	0,55
n) Documentadas (3)	0,18	10,18	4,65	3,96	3,92	4,44	2,98	2,90	2,87	4,71	3,26	2,42	2,27										
ñ) Otros	9,00	18,83	14,58	18,19	12,61	28,29	36,20	27,59	30,03	16,16	5,61	28,54	54,12	49,93	12,13	26,17	18,97	24,97	26,79	26,35	25,80	24,46	20,79
RESIDUOS PASIVOS	75,55	31,00	42,44	50,33	42,47	31,74	20,93	12,94	12,23	45,44	15,67												

FUENTE: 1991 a 2013 Información al 31 de diciembre según Cuentas Generales del Ejercicio.

NOTA: En los valores pasivos, en el inciso h), los Organismos Descentralizados Provinciales no incluyen la Caja de Jubilaciones y Pensiones (figura por separado).
Para el concepto RESIDUOS PASIVOS se determinó la participación porcentual en función de los VALORES ACTIVOS = 100,00

REFERENCIAS: (1) En 1995 corresponde a Bases/89.

(2) En 1991 incluye Bonos de Saneamiento Financiero Provincial - Dto 1983/88.

(3) Incluye: * emisión de Pagars Dto. 4749/88 en 1991 y 1992.

* emisión de Pagars Dto. 4026/90 1845/91 en 1991 y 1992.

DIRECCION GENERAL DE PROGRAMACION Y ESTADISTICA HACENDAL

**SITUACION DEL TESORO DE LA ADMINISTRACION CENTRAL
VALORES ACTIVOS Y PASIVOS EXIGIBLES**

Determinación de las variaciones anuales en valores absolutos - Año base 1991

CONCEPTOS	Variación 1991	Variación 1992	Variación 1993	Variación 1994	Variación 1995	Variación 1996	Variación 1997	Variación 1998	Variación 1999	Variación 2000	Variación 2001	Variación 2002	Variación 2003	Variación 2004	Variación 2005	Variación 2006	Variación 2007	Variación 2008	Variación 2009	Variación 2010	Variación 2011	Variación 2012	Variación 2013
I - VALORES ACTIVOS	6.801	41.474	20.953	-4.314	-26.634	27.909	60.295	78.240	-2.711	-169.644	52.273	2.185	306.564	1.071.383	771.819	-1.439.187	52.446	70.281	-11.765	129.073	485.512	-47.381	576.400
a) Disponibilidades (1)	-8.047				493	-493					4.017	4.098	10.534	50.660	33.300	-36.153	15.496	16.507	27.218	6	50.886	102.754	50.362
b) Bancos	19.163	34.730	26.741	152	-26.933	25.571	54.919	78.938	-4.615	-167.534	40.436	-6.822	87.913	139.803	108.518	85.816	126.623	-22.880	-88.145	108.612	445.672	-160.763	452.646
c) Cuentas a Cobrar	8.830	3.778	-4.335	-3.308	193	2.903	4.218	-2.136	1.106	-424	4.565	7.254	208.188	-150.399	284.116	-115.476	-121.865	25.722	138.661	20.456	-11.045	10.628	73.391
d) Otros	-13.145	2.966	-1.453	-1.158	-387	-72	1.158	1.438	798	-1.686	3.255	-2.345	-71	1.031.319	345.886	-1.373.374	32.191	50.932	-89.500				
II - VALORES PASIVOS	89.037	7.116	126.134	53.891	3.871	-43.170	158.204	14.069	4.024	-195.001	135.344	152.349	40.701	245.202	556.349	-758.171	125.026	261.077	151.349	400.629	623.999	438.476	622.673
a) Remuneraciones	34.567	1.174	17.963	8.562	8.280	-1.538	1.698	1.595	-8.219	5.199	-26.011	8.212	-36.819	50.747	35.452	20.130	68.803	63.712	43.164	116.061	148.333	140.204	232.525
b) Aportes Previsionales	13.104	18.288	-2.157	-1.504	13.347	-2.332	-16.706	-88	11.581	-27.539	19.868	11.468	-1.974	10.444	10.021	18.028	-8.820	36.998	82.047	61.951	99.465	101.988	126.113
c) Aportes Asistenciales	2.794	-6.086								20.662	2.010	3.650	-8.648	1.703	4.893	-5.683	45.904	21.735	-47.324	14.623	36.679	43.039	40.935
d) Aporte Patronal FO.NA.VI.	11.214	-17.431																					
e) Proveedores	11.162	-9.062	2.956	-2.625	-68	3.463	2.304	-1.780	4.106	3.869	9.666	9.264	22.957	-14.026	-4.144	-2.383	11.603	15.047	7.877	27.742	85.014	-17.665	106.991
f) Contratistas	1.212	-2.855	4.027	-3.305	870	-1.388	-429	3.712	7.076	-6.962	493	-3.539	15.776	9.869	-5.749	9.468	-610	-1.341	29.177	24.463	59.335	-12.088	-14.296
g) Municipalidades y Comunas	6.041	-1.563	-769	2.961	14.839	7.079	2.115	-1.265	-115	2.275	10.155	-7.783	17.825	-14.568	2.954	-12.393	4.862	12.014	14.704	50.556	17.654	29.274	52.609
h) Org. Descentral. Provinciales	3.153	-4.368	4.610	-2.262	5.574	2.740	3.609	15.802	-9.813	-9.903	27.878	-5.439	-13.992	14.743	448.296	-352.497	-2.319	-812	-58.899	-8.971	42.230	60.704	-3.908
i) Fondo Unificado	-1.550	-8.000	95.000	35.000	-33.800	-95.900	85.516	31.984	-13.120	-86.680	106.700	-27.200	-97.500	100.000	150.000	-250.000							
j) Caja de Jubilaciones	-261	485	-1.862	-3.877	9.530	688	-1.761	1.052	-1.214	-3.490	15.967	21.225	-27.587	4.503	-4.795	-2.706	-495	-9.018	13.122	21.189	514	14.699	43.555
k) Otros Aportes Patronales	242	-354																					
l) Caja de Pens. Sociales-Ley 5110	-430																						
m) Bancarias y Financieras (2)	-2.199	-27													183.850	-183.443	30.450	9.005	5.709	-8.211	-20.687	-1.061	2.630
n) Documentadas (3)	-114	18.299	-4.250												-14.363								
ñ) Otros	10.112	18.616	10.616	20.941	-19.736	45.265	82.884	-37.602	13.295	-100.824	-24.562	144.415	173.615	95.897	-264.619	3.046	-24.986	113.247	59.934	100.189	152.223	77.065	31.417
DIFERENCIA (I-II)	-82.236	34.358	-105.181	-58.205	-30.505	71.079	-97.909	64.171	-6.735	25.357	-83.071	-150.164	265.863	826.181	215.470	-681.017	-72.580	-190.796	-163.114	-271.556	-138.487	-485.858	-46.273
RESIDUOS PASIVOS	12.335	40	16.926	5.024	-18.139	2.393	3.092	-1.745	-1.929	-2.705	-7.986												
DIFER. CONSIDERANDO LOS RESIDUOS COMO PASIVOS	-94.571	34.318	-122.107	-63.229	-12.366	68.686	-101.001	65.916	-4.806	28.062	-75.085	-150.164	265.863	826.181	215.470	-681.017	-72.580	-190.796	-163.114	-271.556	-138.487	-485.858	-46.273

FUENTE: 1991 a 2013 Información al 31 de diciembre según Cuentas Generales del Ejercicio.

NOTA: En los valores pasivos, en el inciso h), los Organismos Descentralizados Provinciales no incluyen la Caja de Jubilaciones y Pensiones (figura por separado).
Para el concepto RESIDUOS PASIVOS se determinó la participación porcentual en función de los VALORES ACTIVOS = 100,00

REFERENCIAS: (1) En 1995 corresponde a Bonex/89.

(2) En 1991 incluye Bonos de Saneamiento Financiero Provincial - Dto 1983/88.

(3) Incluye: * emisión de Pagarés Dto. 4749/88 en 1991 y 1992.

* emisión de Pagarés Dto. 4026/90 1845/91 en 1991 y 1992.

DIRECCION GENERAL DE PROGRAMACION Y ESTADISTICA HACENDAL

SITUACION DEL TESORO DE LA ADMINISTRACION CENTRAL

CONCEPTOS	(Valores corrientes en miles de pesos) PERIODO: 1991-2013										(Valores corrientes en miles de pesos) PERIODO: 2002-2013												
	1991	1992	1993	1994	1995	1996	1997	1998	1999	2000	2001	2002	2003	2004	2005	2006	2007	2008	2009	2010	2011	2012	2013
I - VALORES ACTIVOS	27.820	40.021	144.213	324.118	216.015	161.839	251.941	86.746	297.609	335.709	393.912	747.148	617.624	709.222	433.924	1.368.451	1.373.812	1.156.486	203.997	1.066.510	148.246	162.697	191.737
a) Bancos			95.092	130.170	73.173	42.087	180.789	960	1.137	40.000		115.000											
b) Cuentas a Cobrar	14.907	17.693	16.949	18.112	62.397	25.024	26.065	26.556	30.219	286.158	381.383	621.483	611.184	684.790	427.924	30.523	188.447	191.720	132.866	84.550	105.963	110.555	129.188
c) Otros	12.913	22.328	32.172	175.836	80.445	94.728	45.087	59.230	266.253	9.551	12.529	10.665	6.440	24.432	6.000	1.337.928	1.185.365	964.765	71.131	981.960	42.282	52.143	62.549
II - VALORES PASIVOS	142.376	78.907	93.250	172.652	118.661	191.326	187.617	343.973	468.300	483.920	619.924	1.590.594	1.467.555	1.930.035	1.328.942	619.476	640.435	576.395	509.643	1.101.633	1.585.534	1.912.593	2.554.520
a) Remuneraciones										705	693	688											
b) Aportes Previsionales																							
c) Aportes Asistenciales																							
d) Aportes Patronales																							
e) Proveedores		838	524	164	5																		
f) Contratistas										259	236	189	272										
g) Municipalidades y Comunas																							
h) Emp. y Org. Desc. Provin. y Nac.(1)																							
i) Caja de Jubilaciones (Cont. y Part.)			14.368	94.414	114.905	75.765	15.082	28.828	258.686	11.402	11.106	12.283	12.675	590.416	297.959								
j) Cuentas Especiales y Recursos Afectados										6.475	10.342	20.314	24.370	22.787									
k) Caja de Pens. Sociales-Ley 5110											7.426	7.426	1.260										
l) Bancarias y Financieras	102.692					100.833	113.442	295.669	186.761	455.088	585.899	1.547.209	1.421.968	1.299.015	1.013.166	363.430	13.362	151.704	143.605	137.504	209.252	211.311	253.238
m) Documentadas	20.603	550	314	1.262	1.176	382	8.017	563	2.377	484	484			14.359	14.359								
n) Otros	19.081	77.519	78.044	76.812	2.575	14.346	51.076	18.913	20.476	9.507	3.738	2.485	7.010	3.458	3.458	256.045	627.074	424.692	366.037	964.130	1.376.282	1.701.282	2.301.282
DIFERENCIA (I-II)	-114.556	-38.886	50.963	151.466	97.354	-29.487	64.324	-257.227	-170.691	-148.211	-226.012	-843.446	-849.931	-1.220.813	-895.018	748.975	733.376	580.090	-305.646	-35.123	-1.437.288	-1.749.895	-2.362.783

FUENTE: 1991 a 2013 Cuentas Generales del Ejercicio.

NOTA: En los valores pasivos, en el inciso h), los Organismos Descentralizados no incluyen la Caja de Jubilaciones y Pensiones (figura por separado).

REFERENCIAS: (1) Desde 1993 a 1996 incluye la Capitalización del Banco Provincial de Santa Fe - Ley 9582 -

DIRECCION GENERAL DE PROGRAMACION Y ESTADISTICA HACENDAL

PROVINCIA DE SANTA FE

Valores Activos y Pasivos No Exigibles de la Administración Central - Período 1991-2002

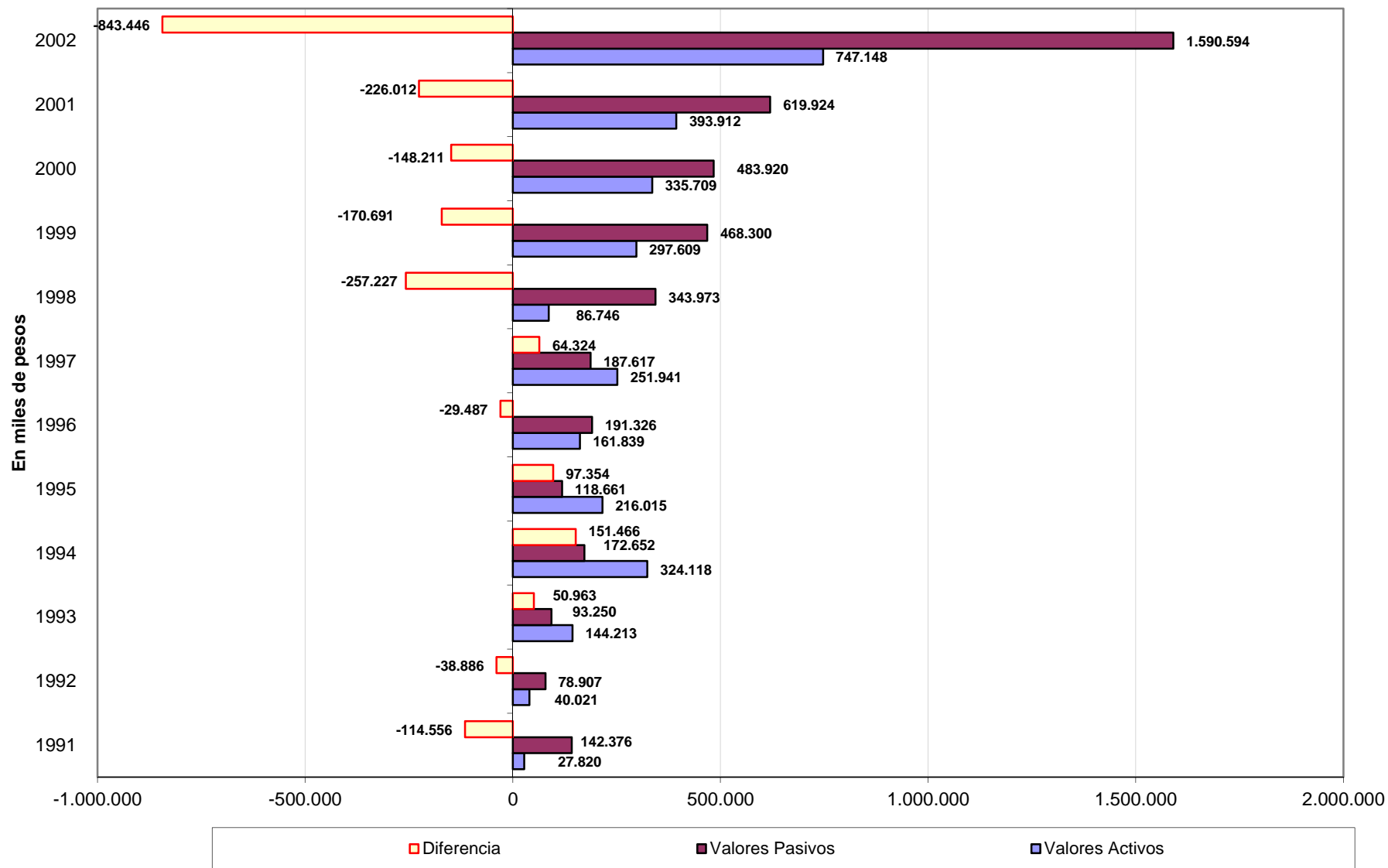

PROVINCIA DE SANTA FE
Valores Activos y Pasivos No Exigibles de la Administración Central - Período 2003-2013

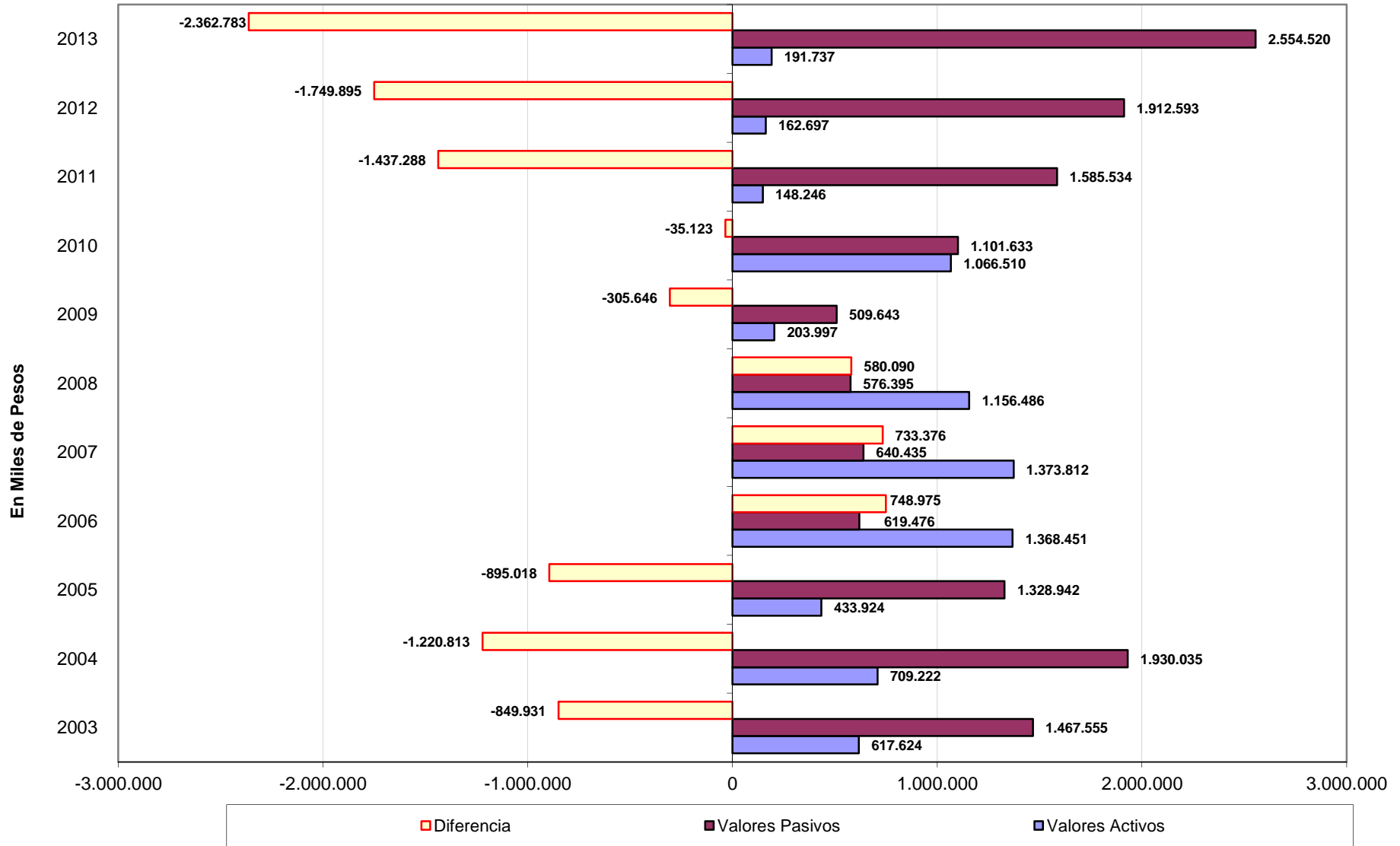

SITUACION DEL TESORO DE LA ADMINISTRACION CENTRAL
VALORES ACTIVOS Y PASIVOS NO EXIGIBLES

Determinación de las variaciones anuales respecto al año base, 1991=100

CONCEPTOS	1991	1992	1993	1994	1995	1996	1997	1998	1999	2000	2001	2002	2003	2004	2005	2006	2007	2008	2009	2010	2011	2012	2013
I - VALORES ACTIVOS	100	144	518	1.165	776	582	906	312	1.070	1.207	1.416	2.686	2.220	2.549	1.560	4.919	4.938	4.157	733	3.834	533	585	689
a) Bancos			100	137	77	44	190	1	1	42		121											
b) Cuentas a Cobrar	100	119	114	121	419	168	175	178	203	1.920	2.558	4.169	4.100	4.594	2.871	205	1.264	1.286	891	567	711	742	867
c) Otros	100	173	249	1.362	623	734	349	459	2.062	74	97	83	50	189	46	10.361	9.180	7.471	551	7.604	327	404	484
II - VALORES PASIVOS	100	55	65	121	83	134	132	242	329	340	435	1.117	1.031	1.356	933	435	450	405	358	774	1.114	1.343	1.794
a) Remuneraciones										100	98	98											
b) Aportes Previsionales																							
c) Aportes Asistenciales																							
d) Aporte Patronal FO.NA.VI.																							
e) Proveedores		100	63	20	1																		
f) Contratistas										100	91	73	105										
g) Municipalidades y Comunas																							
h) Emp.y Org. Desc. Provin. y Nac.(1)			100	657	800	527	105	201	1.800	79	77	85	88	4.109	2.074								
i) Caja de Jubilaciones (Cont.yPart.)										100	160	314	376	352									
j) Cuentas Especiales y Recursos Afectados																							
k) Caja de Pens. Sociales-Ley 5110																							
l) Bancarias y Financieras	100					98	110	288	182	443	571	1.507	1.385	1.265	987	354	13	148	140	134	204	206	247
m) Documentadas (2)	100	3	2	6	6	2	39	3	12	2	2	2		70	70								
n) Otros	100	406	409	403	13	75	268	99	107	50	20	13	37	18	18	1.342	3.286	2.226	1.918	5.053	7.213	8.916	12.061
DIFERENCIA (I-II)	100	34	-44	-132	-85	26	-56	225	149	129	197	736	742	1.066	781	-654	-640	-506	267	31	1.255	1.528	2.063

FUENTE: 1991 a 2013 Cuentas Generales del Ejercicio.

NOTA: En los valores pasivos, en el inciso h), los Organismos Descentralizados no incluyen la Caja de Jubilaciones y Pensiones (figura por separado).

REFERENCIAS: (1) Desde 1993 a 1996 incluye la Capitalización del Banco Provincial de Santa Fe - Ley 9582 -

DIRECCION GENERAL DE PROGRAMACION Y ESTADISTICA HACENDAL

SITUACION DEL TESORO DE LA ADMINISTRACION CENTRAL

VALORES ACTIVOS Y PASIVOS NO EXIGIBLES

PARTICIPACION RELATIVA DE LOS COMPONENTES INTERNOS

PERIODO: 1991-2013

PERIODO: 2003-2012

CONCEPTOS	1991	1992	1993	1994	1995	1996	1997	1998	1999	2000	2001	2002	2003	2004	2005	2006	2007	2008	2009	2010	2011	2012	2013	
I - VALORES ACTIVOS	100,00	100,00	100,00	100,00	100,00	100,00	100,00	100,00	100,00	100,00	100,00	100,00	100,00	100,00	100,00	100,00	100,00	100,00	100,00	100,00	100,00	100,00	100,00	
a) Bancos			65,94	40,16	33,87	26,01	71,76	1,11	0,38	11,92		15,39												
b) Cuentas a Cobrar	53,58	44,21	11,75	5,59	28,89	15,46	10,35	30,61	10,15	85,24	96,82	83,18	98,96	96,56	98,62	2,23	13,72	16,58	65,13	7,93	71,48	67,95	67,38	
c) Otros	46,42	55,79	22,31	54,25	37,24	58,53	17,90	68,28	89,46	2,85	3,18	1,43	1,04	3,44	1,38	97,77	86,28	83,42	34,87	92,07	28,52	32,05	32,62	
II - VALORES PASIVOS	100,00	100,00	100,00	100,00	100,00	100,00	100,00	100,00	100,00	100,00	100,00	100,00	100,00	100,00	100,00	100,00	100,00	100,00	100,00	100,00	100,00	100,00	100,00	100,00
a) Remuneraciones										0,15	0,11	0,04												
b) Aportes Previsionales																								
c) Aportes Asistenciales																								
d) Aporte Patronal FO.NA.VI.																								
e) Proveedores		1,06	0,56	0,09	0,00																			
f) Contratistas										0,05	0,04	0,01	0,02											
g) Municipalidades y Comunas																								
h) Emp.y Org. Desc. Provin. y Nac.(1)			15,41	54,68	96,83	39,60	8,04	8,38	55,24	2,36	1,79	0,77	0,86	30,59	22,42									
i) Caja de Jub. y Pens. (Cont.yPart.)										1,34	1,67	1,28	1,66	1,18										
j) Otros Aportes Patronales											1,20	0,47	0,09											
k) Caja de Pens. Sociales-Ley 5110						52,70	60,46	85,96	39,88	94,04	94,51	97,27	96,89	67,31	76,24	58,67	2,09	26,32	28,18	12,48	13,20	11,05	9,91	
l) Bancarias y Financieras	72,13	14,47	0,34	0,73	0,99	0,20	4,27	0,16	0,51	0,10	0,08			0,74	1,08									
m) Documentadas	14,47	0,70	0,34	0,73	0,99	0,20	4,27	0,16	0,51	0,10	0,08			0,74	1,08									
n) Otros	13,40	98,24	83,69	44,49	2,17	7,50	27,22	5,50	4,37	1,96	0,60	0,16	0,48	0,18	0,26	41,33	97,91	73,68	71,82	87,52	86,80	88,95	90,09	

FUENTE: 1991 a 2013 Cuentas Generales del Ejercicio.

NOTA: En los valores pasivos, en el inciso h), los Organismos Descentralizados no incluyen la Caja de Jubilaciones y Pensiones (figura por separado).

REFERENCIAS: (1) Desde 1993 a 1996 incluye la Capitalización del Banco Provincial de Santa Fe - Ley 9582 -

DIRECCION GENERAL DE PROGRAMACION Y ESTADISTICA HACENDAL

PROVINCIA DE SANTA FE

SITUACION DEL TESORO DE LA ADMINISTRACION CENTRAL

VALORES ACTIVOS Y PASIVOS TOTALES

(valores corrientes en miles)

	Período 1991 - 2002										Período 2003 - 2013												
	1991	1992	1993	1994	1995	1996	1997	1998	1999	2000	2001	2002	2003	2004	2005	2006	2007	2008	2009	2010	2011	2012	2013
	Pesos	Pesos	Pesos	Pesos	Pesos	Pesos	Pesos	Pesos	Pesos	Pesos	Pesos	Pesos	Pesos	Pesos	Pesos	Pesos	Pesos	Pesos	Pesos	Pesos	Pesos	Pesos	Pesos
VALORES ACTIVOS EXIGIBLES	28.768	70.242	91.195	86.881	60.247	88.156	148.451	226.691	223.980	54.336	106.609	108.794	415.358	1.486.741	2.258.560	819.373	871.818	942.100	930.334	1.059.407	1.544.920	1.497.538	2.073.939
VALORES ACTIVOS NO EXIGIBLES	27.820	40.021	144.213	324.118	216.015	161.839	251.941	86.746	297.609	335.709	393.912	747.148	617.624	709.222	433.924	1.368.451	1.373.812	1.156.486	203.997	1.066.510	148.246	162.697	191.737
TOTAL ACTIVOS	56.588	110.263	235.408	410.999	276.262	249.995	400.392	313.437	521.589	390.045	500.521	855.942	1.032.982	2.195.963	2.692.484	2.187.824	2.245.630	2.098.586	1.134.331	2.125.917	1.693.166	1.660.236	2.265.676
VALORES PASIVOS EXIGIBLES	175.722	182.838	308.972	362.863	366.734	323.564	481.768	495.837	499.861	304.860	440.204	592.553	633.254	878.456	1.434.805	676.635	801.661	1.062.738	1.214.087	1.614.715	2.238.715	2.677.191	3.299.864
VALORES PASIVOS NO EXIGIBLES	142.376	78.907	93.250	172.652	118.661	191.326	187.817	343.973	488.300	483.920	619.924	1.590.594	1.467.555	1.930.035	1.328.942	619.476	640.435	576.395	509.643	1.101.633	1.585.534	1.912.593	2.554.520
TOTAL PASIVOS	318.098	261.745	402.222	535.515	485.395	514.890	669.585	839.810	988.161	788.780	1.060.128	2.183.147	2.100.809	2.808.491	2.763.747	1.296.111	1.442.096	1.639.133	1.723.730	2.716.348	3.824.249	4.589.784	5.854.384
DIFERENCIA	-261.510	-151.482	-166.814	-124.516	-209.133	-264.895	-268.993	-526.373	-446.572	-398.735	-559.607	-1.327.205	-1.067.827	-612.528	-71.263	891.713	803.534	459.453	-589.399	-590.431	-2.131.083	-2.929.548	-3.588.708
RESIDUOS PASIVOS	21.734	21.774	38.700	43.724	25.585	27.978	31.070	29.325	27.396	24.691	16.705												

FUENTE: 1980 a 2013, información al 31 de diciembre según Cuentas Generales del Ejercicio

SITUACION DEL TESORO DE LA ADMINISTRACION CENTRAL

VALORES ACTIVOS Y PASIVOS TOTALES

(valores en miles de pesos constantes actualizados a diciembre de 2013)

	1991	1992	1993	1994	1995	1996	1997	1998	1999	2000	2001	2002	2003	2004	2005	2006	2007	2008	2009	2010	2011	2012	2013
VALORES ACTIVOS EXIGIBLES	163.995	363.486	455.182	413.589	276.356	400.121	675.773	1.062.208	1.052.744	253.274	514.611	298.452	1.108.232	3.707.024	5.050.885	1.688.739	1.611.690	1.653.511	1.532.100	1.553.577	2.039.017	1.775.770	2.197.131
VALORES ACTIVOS NO EXIGIBLES	158.591	207.099	719.811	1.542.933	990.872	734.552	1.146.876	406.466	1.398.813	1.564.824	1.901.446	2.049.637	1.847.906	1.768.366	970.397	2.820.398	2.539.702	2.029.787	335.948	1.863.993	195.658	192.925	203.127
TOTAL ACTIVOS	322.586	570.585	1.174.994	1.956.522	1.267.228	1.134.673	1.822.649	1.468.674	2.451.558	1.818.097	2.416.057	2.348.089	2.756.138	5.475.390	6.021.282	4.509.135	4.151.392	3.683.297	1.868.048	3.117.571	2.234.675	1.968.696	2.400.257
VALORES PASIVOS EXIGIBLES	1.001.722	946.144	1.542.174	1.727.375	1.682.227	1.468.587	2.193.085	2.323.347	2.349.432	1.421.029	2.124.901	1.625.539	1.689.609	2.190.333	3.208.697	1.394.554	1.481.993	1.865.246	1.999.392	2.367.914	2.954.701	3.174.594	3.495.877
VALORES PASIVOS NO EXIGIBLES	811.628	408.325	465.439	821.893	544.304	868.387	854.063	1.611.757	2.201.090	2.255.672	2.992.425	4.363.446	3.915.639	4.812.328	2.971.952	1.276.748	1.183.943	1.011.650	839.294	1.615.500	2.092.620	2.267.938	2.706.259
TOTAL PASIVOS	1.813.350	1.354.469	2.007.614	2.549.268	2.226.531	2.336.974	3.047.148	3.935.104	4.550.523	3.676.701	5.117.326	5.988.985	5.605.247	7.002.661	6.180.650	2.671.302	2.665.936	2.876.896	2.838.686	3.983.413	5.047.321	5.442.532	6.202.135
DIFERENCIA	-1.490.764	-783.884	-832.620	-592.747	-959.304	-1.202.301	-1.224.499	-2.466.430	-2.098.965	-1.858.604	-2.701.270	-3.640.896	-2.849.109	-1.527.271	-159.368	1.837.833	1.485.457	806.401	-970.639	-865.843	-2.812.646	-3.473.836	-3.801.878
RESIDUOS PASIVOS	123.897	112.675	193.164	208.144	117.360	126.986	141.436	137.408	128.766	115.091	80.636	0	0	0	0	0	0	0	0	0	0	0	0

FUENTE: Cuentas Generales del Ejercicio - 1980 a 2012 al 31 de diciembre

Notas: Para la actualización de los valores corrientes se utilizó el Índice de Precios Mixto (50% IPC+50% IPM).

DIRECCION GENERAL DE PROGRAMACION Y ESTADISTICA HACENDAL.

SITUACION DEL TESORO DE LA ADMINISTRACION CENTRAL

DIFERENCIA RESPECTO A PERIODO ANTERIOR DE VALORES ACTIVOS Y PASIVOS TOTALES

(Valores corrientes en miles de pesos)

CONCEPTOS	PERIODO: 1991-2002																						
	Valores de 1991	Variación en 1992	Variación en 1993	Variación en 1994	Variación en 1995	Variación en 1996	Variación en 1997	Variación en 1998	Variación en 1999	Variación en 2000	Variación en 2001	Variación en 2002	Variación en 2003	Variación en 2004	Variación en 2005	Variación en 2006	Variación en 2007	Variación en 2008	Variación en 2009	Variación en 2010	Variación en 2011	Variación en 2012	Variación en 2013
I - VALORES ACTIVOS	56.588	53.675	125.145	175.591	-134.737	-26.267	150.397	-86.955	208.152	-131.544	110.476	355.421	177.040	1.162.981	496.522	-504.661	57.807	-147.045	-964.254	991.586	-432.752	-32.930	1.578.309
a) Disponibilidades (1)					493	-493					4.017	4.098	10.534	50.660	33.300	-36.153	15.496	16.507	27.218	6	50.886	102.754	50.362
b) Bancos	19.163	34.730	121.833	35.230	-83.930	-5.515	193.621	-100.891	-4.438	-128.671	436	108.178	-27.087	139.803	108.518	85.816	126.623	-22.880	-88.145	108.612	445.672	-160.763	452.646
c) Cuentas a Cobrar	24.408	6.564	-5.079	-2.145	44.478	-34.470	5.259	-1.645	4.769	255.515	99.790	247.354	197.889	-76.793	27.250	-512.877	36.059	28.996	79.807	-27.860	10.367	15.220	1.064.893
d) Otros	13.017	12.381	8.391	142.506	-95.778	14.211		-48.483	15.581	207.821	-258.388	6.233	-4.209	1.049.311	327.454	-41.447	-120.372	-169.668	-983.134	910.829	-939.677	9.860	10.407
II - VALORES PASIVOS	318.098	-56.353	139.634	134.136	-50.120	29.495	154.405	213.515	85.351	-179.381	271.348	1.123.019	-82.338	707.682	-44.744	-1.467.637	145.985	197.037	84.597	992.619	1.107.900	765.535	1.264.601
a) Remuneraciones	58.638	1.174	17.963	8.562	8.280	-1.538	1.698	1.595	-8.219	5.904	-26.023	8.207	-37.507	50.747	35.452	20.130	68.803	63.712	43.164	116.061	148.333	140.204	232.525
b) Aportes Provisionales	19.848	18.288	-3.000	-661	13.347	-2.332	-16.706	-88	11.581	-27.539	19.868	11.468	-1.974	10.444	10.021	18.028	-8.820	36.998	82.047	61.951	99.465	101.988	126.113
c) Aportes Asistenciales	6.086	-6.086								20.662	2.010	3.650	-8.648	836	5.760	-5.683	45.904	21.735	-47.324	14.623	36.679	43.039	40.935
d) Aporte Patronal FO.NA.VI.	17.431	-17.431																					
e) Proveedores	18.135	-8.224	2.642	-2.985	-227	3.458	2.304	-1.780	4.106	3.869	9.902	9.217	22.768	-14.026	-4.144	-2.383	11.603	15.047	7.877	27.742	85.014	-17.665	106.991
f) Contratistas	4.074	-2.855	4.027	-3.305	870	-1.388	-519	46.802	-35.924	-6.703	234	-3.539	16.048	9.597	-5.749	9.468	-610	-1.341	29.177	24.463	59.335	-12.088	-14.296
g) Municipalidades y Comunas	13.677	-1.563	-769	2.961	14.839	7.079	2.115	-1.265	-115	2.275	10.155	-7.783	17.825	-14.568	2.954	-12.393	4.862	12.014	14.704	50.556	17.654	29.274	52.609
h) Emp. y Org. Desc. Provin. y Nac.	7.425	-4.368	18.978	77.784	26.065	-36.400	-57.074	29.548	220.045	-257.187	27.582	-4.262	-13.600	593.352	154.971	-650.456	-2.319	-812	-58.899	-8.971	42.230	60.704	-3.908
i) Fondo Unificado	8.000	-8.000	95.000	35.000	-33.800	-95.900	85.516	31.984	-13.120	-86.680	106.700	-27.200	-97.500	100.000	150.000	-250.000							
j) Caja de Jubilaciones	5.894	485	-1.862	-3.877	9.530	688	-1.761	1.052	-1.214	2.985	19.834	31.197	-23.531	2.920	-27.582	-2.707	-495	-9.018	13.122	21.189	514	14.699	43.555
k) Otros Aportes Patronales	354	-354			924	52	-968	522	204	11.526	-11.176	-344	-176	253	190	263	635	490	1.838	1.037	3.240	2.318	4.102
l) Caja de Pens. Sociales-Ley 5110					4.111	99.534	-100.891	137	243	-3.134	4.356	-1.580	-2.776										
m) Bancarias y Financieras (2)	102.719	-102.719																					
n) Documentadas (3)	20.917	-1.754	-4.486	948	-86	-794	7.635	-7.454	1.814	-1.893		-484		-4		-14.359							
ñ) Otros	34.900	77.054	11.141	19.709	-93.973	57.036	119.614	-69.765	14.858	-111.793	-22.905	143.162	171.974	91.085	-264.619	255.634	346.042	-89.135	1.279	698.281	564.375	402.065	631.417
DIFERENCIA (I-II)	-119.134	110.028	-14.489	41.455	-84.617	-55.762	-4.008	-300.470	122.801	47.837	-160.872	-767.598	259.378	455.299	541.266	962.975	-88.179	-344.082	-1.048.850	-1.033	-1.540.652	-798.465	313.708
RESIDUOS PASIVOS	21.734	21.774	38.700	43.724	25.585	27.978	31.070	29.325	27.396	24.691	16.705												

FUENTE: Cuentas Generales del Ejercicio

REFERENCIAS: (1) En 1995 corresponde a Bonex/89.

(2) En 1991 incluye Bonos de Saneamiento Financiero Provincial - Dto 1983/88.

(3) Incluye: * emisión de Pagarés Dto. 4749/88 en 1991 y 1992.

* emisión de Pagarés Dto. 4026/90 1845/91 en 1991 y 1992.

DIRECCION GENERAL DE PROGRAMACION Y ESTADISTICA HACENDAL

***ESTADO DE LA DEUDA
PROVINCIAL***

PERIODO: 1999 - 2013

PROVINCIA DE SANTA FE
ESTADO DE LA DEUDA PROVINCIAL ACUMULADO AL 31 DE DICIEMBRE DE CADA AÑO

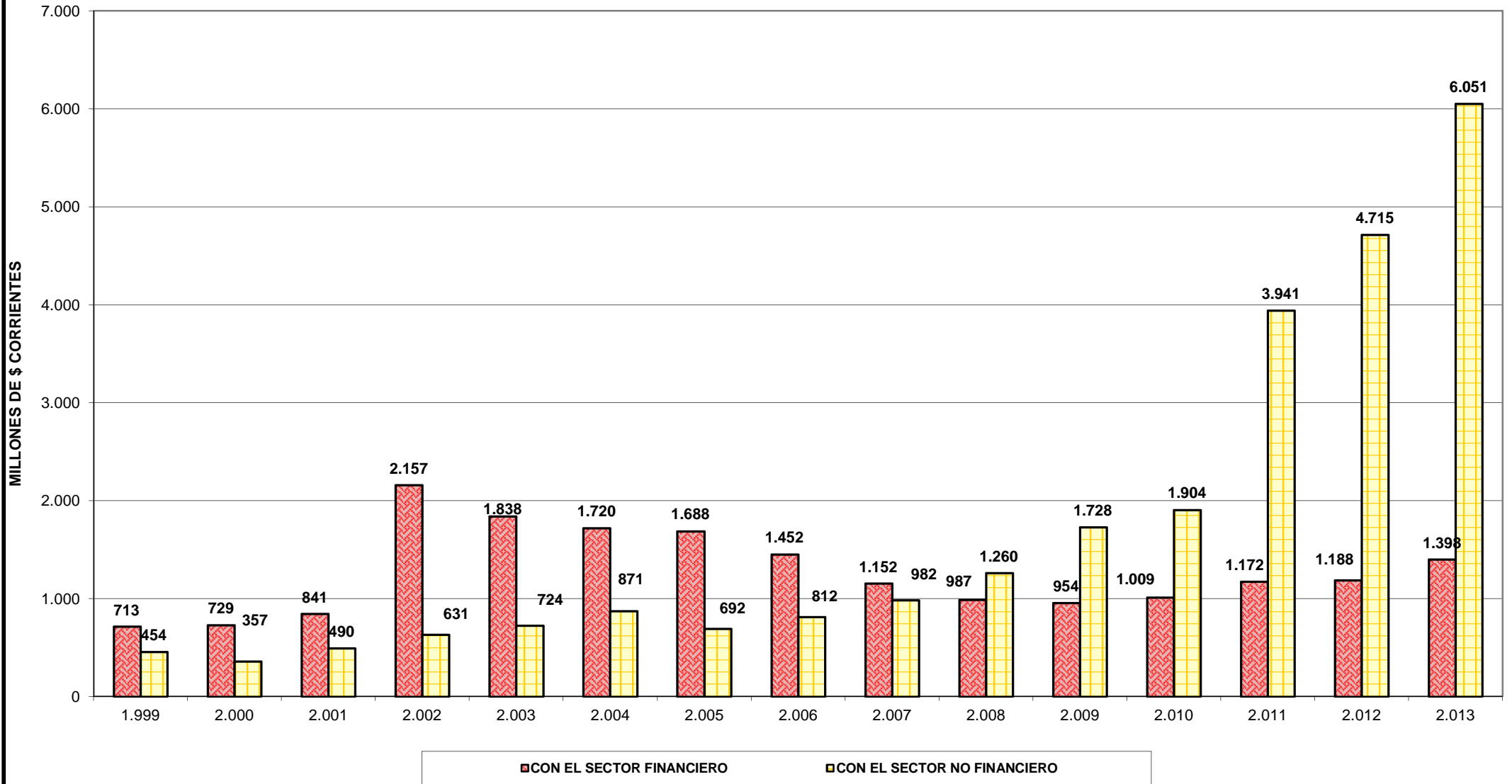

GASTO

PUBLICO

SOCIAL

PERIODO 1991 – 2013

PROVINCIA DE SANTA FE
GASTO PUBLICO SOCIAL – AÑO 1991
 En miles de pesos corrientes

CONCEPTO	TOTAL DE EROGACIONES	PARTICIPACIÓN EN EL TOTAL
GASTO PUBLICO SOCIAL RESTRINGIDO	869.575	99,27
EDUCACIÓN	312.199	35,64
- Inicial, Primaria y Física	183.628	20,96
- Superior, Media y Técnica	68.755	7,85
- Enseñanza Privada	58.565	6,69
- Asistencia y Promoción Escolar	927	0,11
- Servicios Sociales	324	0,04
SALUD	97.909	11,18
- Recuperación	93.578	10,68
- Odontología	497	0,06
- Bromatología y Química	1.169	0,13
- Atención Primaria	257	0,03
- Farmacia, Bioquímica y Droguería	502	0,06
- Salud Mental	211	0,02
- Accidentología y Emergencias	59	0,01
- Promoción	1.196	0,14
- Rehabilitación	440	0,05
AGUA, SERVICIOS SANITARIOS Y SANEAMIENTO AMBIENTAL	55.456	6,33
- Saneamiento Ambiental	416	0,05
- Agua Potable y Rural	55.040	6,28
VIVIENDA	52.264	5,97
- Emergencia Habitacional	1.206	0,14
- Planes Habitacionales FO.NA.VI.	51.058	5,83
PROMOCIÓN SOCIAL	12.915	1,47
- Tercera Edad	2.517	0,29
- Acción Social	2.178	0,25
- Menor, Mujer, y Familia	8.205	0,94
- Prevención Drogas	15	0,00
SEGURIDAD SOCIAL	338.832	38,68
- Jubilaciones	245.746	28,05
- Obra Social	69.201	7,90
- Pensiones Sociales	23.885	2,73
GASTO PUBLICO SOCIAL AMPLIADO	6.397	0,73
TRABAJO	1.102	0,13
- Delegaciones e Inspectorías	305	0,03
- Rurales	62	0,01
- Regionales	564	0,06
- Gremiales	54	0,01
- Higiene y Salud del Trabajador	117	0,01
CULTURA	4.537	0,52
TURISMO SOCIAL	208	0,02
DEPORTES	550	0,06
TOTAL GASTO PUBLICO SOCIAL	875.972	100,00

FUENTE: Cuenta General del Ejercicio
 NOTA: No se incluyen Gastos Generales

DIRECCION GENERAL DE PROGRAMACION Y ESTADISTICA HACENDAL

PROVINCIA DE SANTA FE
GASTO PUBLICO SOCIAL – AÑO 1991

En miles de pesos actualizados a diciembre de 2013

CONCEPTO	TOTAL DE EROGACIONES	PARTICIPACIÓN EN EL TOTAL
GASTO PUBLICO SOCIAL RESTRINGIDO	1.279.064.325	99,27
EDUCACION	459.215.828	35,64
- Inicial, Primaria y Física	270.099.789	20,96
- Superior, Media y Técnica	101.132.240	7,85
- Enseñanza Privada	86.143.693	6,69
- Asistencia y Promoción Escolar	1.363.531	0,11
- Servicios Sociales	476.574	0,04
SALUD	144.015.075	11,18
- Recuperación	137.644.575	10,68
- Odontología	731.041	0,06
- Bromatología y Química	1.719.491	0,13
- Atención Primaria	378.023	0,03
- Farmacia, Bioquímica y Droguería	738.396	0,06
- Salud Mental	310.361	0,02
- Accidentología y Emergencias	86.784	0,01
- Promoción	1.759.205	0,14
- Rehabilitación	647.199	0,05
AGUA, SERVICIOS SANITARIOS Y SANEAMIENTO AMBIENTAL	81.570.642	6,33
- Saneamiento Ambiental	611.897	0,05
- Agua Potable y Rural	80.958.745	6,28
VIVIENDA	76.875.506	5,97
- Emergencia Habitacional	1.773.914	0,14
- Planes Habitacionales FO.NA.VI.	75.101.591	5,83
PROMOCIÓN SOCIAL	18.996.769	1,47
- Tercera Edad	3.702.274	0,29
- Acción Social	3.203.636	0,25
- Menor, Mujer, y Familia	12.068.795	0,94
- Prevención Drogas	22.064	0,00
SEGURIDAD SOCIAL	498.390.505	38,68
- Jubilaciones	361.469.616	28,05
- Obra Social	101.788.265	7,90
- Pensiones Sociales	35.132.624	2,73
GASTO PUBLICO SOCIAL AMPLIADO	9.409.395	0,73
TRABAJO	1.620.940	0,13
- Delegaciones e Inspectorías	448.627	0,03
- Rurales	91.196	0,01
- Regionales	829.592	0,06
- Gremiales	79.429	0,01
- Higiene y Salud del Trabajador	172.096	0,01
CULTURA	6.673.507	0,52
TURISMO SOCIAL	305.949	0,02
DEPORTES	808.999	0,06
TOTAL GASTO PUBLICO SOCIAL	1.288.473.720	100,00

FUENTE: Cuenta General del Ejercicio
 NOTA: No se incluyen Gastos Generales

DIRECCION GENERAL DE PROGRAMACION Y ESTADISTICA HACENDAL

PROVINCIA DE SANTA FE
GASTO PUBLICO SOCIAL – AÑO 1992
 En miles de pesos corrientes

CONCEPTO	TOTAL DE EROGACIONES	PARTICIPACION EN EL TOTAL
GASTO PUBLICO SOCIAL RESTRINGIDO	1.083.469	99,29
EDUCACIÓN	427.875	39,21
- Inicial, Primaria y Física	251.000	23,00
- Superior, Media y Técnica	95.804	8,78
- Enseñanza Privada	80.252	7,35
- Asistencia y Promoción Escolar	516	0,05
- Servicios Sociales	303	0,03
SALUD	108.308	9,93
- Recuperación	102.809	9,42
- Odontología	609	0,06
- Bromatología y Química	1.360	0,12
- Atención Primaria	336	0,03
- Farmacia, Bioquímica y Droguería	690	0,06
- Salud Mental	284	0,03
- Accidentología y Emergencias	79	0,01
- Promoción	1.547	0,14
- Rehabilitación	594	0,05
AGUA, SERVICIOS SANITARIOS Y SANEAMIENTO AMBIENTAL	54.195	4,97
- Saneamiento Ambiental	535	0,05
- Agua Potable y Rural	53.660	4,92
VIVIENDA	36.033	3,30
- Emergencia Habitacional	870	0,08
- Planes Habitacionales FO.NA.VI.	35.163	3,22
PROMOCIÓN SOCIAL	12.307	1,13
- Tercera Edad	3.414	0,31
- Acción Social	4.501	0,41
- Menor, Mujer, y Familia	4.243	0,39
- Prevención Drogas	149	0,01
SEGURIDAD SOCIAL	444.751	40,76
- Jubilaciones	327.062	29,97
- Obra Social	87.500	8,02
- Pensiones Sociales	30.189	2,77
GASTO PUBLICO SOCIAL AMPLIADO	7.705	0,71
TRABAJO	1.350	0,12
- Delegaciones e Inspectorías	407	0,04
- Rurales	74	0,01
- Regionales	650	0,06
- Gremiales	74	0,01
- Higiene y Salud del Trabajador	145	0,01
CULTURA	4.976	0,46
TURISMO SOCIAL	292	0,03
DEPORTES	1.087	0,10
TOTAL GASTO PUBLICO SOCIAL	1.091.174	100,00

FUENTE: Cuenta General del Ejercicio

NOTA: No se incluyen Gastos Generales

DIRECCION GENERAL DE PROGRAMACION Y ESTADISTICA HACENDAL

PROVINCIA DE SANTA FE
GASTO PUBLICO SOCIAL – AÑO 1992
 En miles de pesos actualizados a diciembre de 2013

CONCEPTO	TOTAL DE EROGACIONES	PARTICIPACIÓN EN EL TOTAL
GASTO PUBLICO SOCIAL RESTRINGIDO	1.593.682.598	99,29
EDUCACIÓN	629.364.515	39,21
- Inicial, Primaria y Física	369.197.764	23,00
- Superior, Media y Técnica	140.918.815	8,78
- Enseñanza Privada	118.043.263	7,35
- Asistencia y Promoción Escolar	758.988	0,05
- Servicios Sociales	445.685	0,03
SALUD	159.311.042	9,93
- Recuperación	151.222.522	9,42
- Odontología	895.783	0,06
- Bromatología y Química	2.000.434	0,12
- Atención Primaria	494.225	0,03
- Farmacia, Bioquímica y Droguería	1.014.926	0,06
- Salud Mental	417.738	0,03
- Accidentología y Emergencias	116.202	0,01
- Promoción	2.275.494	0,14
- Rehabilitación	873.719	0,05
AGUA, SERVICIOS SANITARIOS Y SANEAMIENTO AMBIENTAL	79.715.828	4,97
- Saneamiento Ambiental	786.935	0,05
- Agua Potable y Rural	78.928.892	4,92
VIVIENDA	53.001.207	3,30
- Emergencia Habitacional	1.279.689	0,08
- Planes Habitacionales FO.NA.VI.	51.721.518	3,22
PROMOCIÓN SOCIAL	18.102.458	1,13
- Tercera Edad	5.021.678	0,31
- Acción Social	6.620.554	0,41
- Menor, Mujer, y Familia	6.241.060	0,39
- Prevención Drogas	219.165	0,01
SEGURIDAD SOCIAL	654.187.549	40,76
- Jubilaciones	481.077.925	29,97
- Obra Social	128.704.400	8,02
- Pensiones Sociales	44.405.224	2,77
GASTO PUBLICO SOCIAL AMPLIADO	11.333.342	0,71
TRABAJO	1.985.725	0,12
- Delegaciones e Inspectorías	598.659	0,04
- Rurales	108.847	0,01
- Regionales	956.090	0,06
- Gremiales	108.847	0,01
- Higiene y Salud del Trabajador	213.282	0,01
CULTURA	7.319.235	0,46
TURISMO SOCIAL	429.505	0,03
DEPORTES	1.598.876	0,10
TOTAL GASTO PUBLICO SOCIAL	1.605.015.940	100,00

FUENTE: Cuenta General del Ejercicio
 NOTA: No se incluyen Gastos Generales

DIRECCION GENERAL DE PROGRAMACION Y ESTADISTICA HACENDAL

PROVINCIA DE SANTA FE
GASTO PUBLICO SOCIAL – AÑO 1993

En miles de pesos corrientes

CONCEPTO	TOTAL DE EROGACIONES	PARTICIPACIÓN EN EL TOTAL
GASTO PUBLICO SOCIAL RESTRINGIDO	1.406.217	99,32
EDUCACIÓN	557.385	39,37
- Inicial, Primaria y Física	285.157	20,14
- Superior, Media y Técnica	153.151	10,82
- Enseñanza Privada	116.524	8,23
- Asistencia y Promoción Escolar	864	0,06
- Servicios Sociales	1.689	0,12
SALUD	161.471	11,40
- Recuperación	154.930	10,94
- Odontología	759	0,05
- Bromatología y Química	1.587	0,11
- Atención Primaria	411	0,03
- Farmacia, Bioquímica y Droguería	797	0,06
- Salud Mental	348	0,02
- Accidentología y Emergencias	129	0,01
- Promoción	1.804	0,13
- Rehabilitación	706	0,05
AGUA, SERVICIOS SANITARIOS Y SANEAMIENTO AMBIENTAL	74.796	5,28
- Saneamiento Ambiental	628	0,04
- Agua Potable y Rural	74.168	5,24
VIVIENDA	34.987	2,47
- Emergencia Habitacional	2.787	0,20
- Planes Habitacionales FO.NA.VI.	32.200	2,27
PROMOCIÓN SOCIAL	29.041	2,05
- Tercera Edad	3.068	0,22
- Acción Social	13.231	0,93
- Menor, Mujer, y Familia	12.585	0,89
- Prevención Drogas	157	0,01
SEGURIDAD SOCIAL	548.537	38,74
- Jubilaciones	401.524	28,36
- Obra Social	111.582	7,88
- Pensiones Sociales	35.431	2,50
GASTO PUBLICO SOCIAL AMPLIADO	9.679	0,68
TRABAJO	1.622	0,11
- Delegaciones e Inspectorías	493	0,03
- Rurales	90	0,01
- Regionales	776	0,05
- Gremiales	91	0,01
- Higiene y Salud del Trabajador	172	0,01
CULTURA	5.302	0,37
TURISMO SOCIAL	349	0,02
DEPORTES	2.406	0,17
TOTAL GASTO PUBLICO SOCIAL	1.415.896	100,00

FUENTE: Cuenta General del Ejercicio

NOTA: No se incluyen Gastos Generales

DIRECCION GENERAL DE PROGRAMACION Y ESTADISTICA HACENDAL

PROVINCIA DE SANTA FE
GASTO PUBLICO SOCIAL – AÑO 1993

En miles de pesos actualizados a diciembre de 2013

CONCEPTO	TOTAL DE EROGACIONES	PARTICIPACIÓN EN EL TOTAL
GASTO PUBLICO SOCIAL RESTRINGIDO	2.068.415.028	99,32
EDUCACIÓN	819.861.736	39,37
- Inicial, Primaria y Física	419.439.549	20,14
- Superior, Media y Técnica	225.270.943	10,82
- Enseñanza Privada	171.396.017	8,23
- Asistencia y Promoción Escolar	1.270.864	0,06
- Servicios Sociales	2.484.363	0,12
SALUD	237.508.893	11,40
- Recuperación	227.887.688	10,94
- Odontología	1.116.419	0,05
- Bromatología y Química	2.334.330	0,11
- Atención Primaria	604.543	0,03
- Farmacia, Bioquímica y Droguería	1.172.313	0,06
- Salud Mental	511.876	0,02
- Accidentología y Emergencias	189.747	0,01
- Promoción	2.653.517	0,13
- Rehabilitación	1.038.461	0,05
AGUA, SERVICIOS SANITARIOS Y SANEAMIENTO AMBIENTAL	110.017.992	5,28
- Saneamiento Ambiental	923.730	0,04
- Agua Potable y Rural	109.094.262	5,24
VIVIENDA	51.462.638	2,47
- Emergencia Habitacional	4.099.419	0,20
- Planes Habitacionales FO.NA.VI.	47.363.219	2,27
PROMOCIÓN SOCIAL	42.716.623	2,05
- Tercera Edad	4.512.744	0,22
- Acción Social	19.461.576	0,93
- Menor, Mujer, y Familia	18.511.370	0,89
- Prevención Drogas	230.932	0,01
SEGURIDAD SOCIAL	806.847.147	38,74
- Jubilaciones	590.604.633	28,36
- Obra Social	164.126.792	7,88
- Pensiones Sociales	52.115.721	2,50
GASTO PUBLICO SOCIAL AMPLIADO	14.236.913	0,68
TRABAJO	2.385.812	0,11
- Delegaciones e Inspectorías	725.157	0,03
- Rurales	132.382	0,01
- Regionales	1.141.424	0,05
- Gremiales	133.853	0,01
- Higiene y Salud del Trabajador	252.996	0,01
CULTURA	7.798.751	0,37
TURISMO SOCIAL	513.347	0,02
DEPORTES	3.539.003	0,17
TOTAL GASTO PUBLICO SOCIAL	2.082.651.941	100,00

FUENTE: Cuenta General del Ejercicio

NOTA: No se incluyen Gastos Generales

DIRECCION GENERAL DE PROGRAMACION Y ESTADISTICA HACENDAL

PROVINCIA DE SANTA FE
GASTO PUBLICO SOCIAL – AÑO 1994
 En miles de pesos corrientes

CONCEPTO	TOTAL DE EROGACIONES	PARTICIPACIÓN EN EL TOTAL
GASTO PUBLICO SOCIAL RESTRINGIDO	1.595.708	99,46
EDUCACIÓN	611.240	38,10
- Inicial, Primaria y Física	299.982	18,70
- Superior, Media y Técnica	181.155	11,29
- Enseñanza Privada	128.267	7,99
- Asistencia y Promoción Escolar	894	0,06
- Servicios Sociales	942	0,06
SALUD	176.396	10,99
- Recuperación	169.980	10,59
- Odontología	753	0,05
- Bromatología y Química	1.621	0,10
- Atención Primaria	411	0,03
- Farmacia, Bioquímica y Droguería	783	0,05
- Salud Mental	363	0,02
- Accidentología y Emergencias	118	0,01
- Promoción	1.666	0,10
- Rehabilitación	701	0,04
AGUA, SERVICIOS SANITARIOS Y SANEAMIENTO AMBIENTAL	89.605	5,58
- Saneamiento Ambiental	616	0,04
- Agua Potable y Rural	88.989	5,55
VIVIENDA	85.967	5,36
- Emergencia Habitacional	2.724	0,17
- Planes Habitacionales FO.NA.VI.	83.243	5,19
PROMOCIÓN SOCIAL	42.230	2,63
- Tercera Edad	5.036	0,31
- Acción Social	22.571	1,41
- Menor, Mujer, y Familia	14.519	0,90
- Prevención Drogas	104	0,01
SEGURIDAD SOCIAL	590.270	36,79
- Jubilaciones	436.033	27,18
- Obra Social	121.282	7,56
- Pensiones Sociales	32.955	2,05
GASTO PUBLICO SOCIAL AMPLIADO	8.695	0,54
TRABAJO	1.619	0,10
- Delegaciones e Inspectorías	483	0,03
- Rurales	73	0,00
- Regionales	802	0,05
- Gremiales	95	0,01
- Higiene y Salud del Trabajador	166	0,01
CULTURA	4.970	0,31
TURISMO SOCIAL	305	0,02
DEPORTES	1.801	0,11
TOTAL GASTO PUBLICO SOCIAL	1.604.403	100,00

FUENTE: Cuenta General del Ejercicio
 NOTA: No se incluyen Gastos Generales

DIRECCION GENERAL DE PROGRAMACION Y ESTADISTICA HACENDAL

PROVINCIA DE SANTA FE
GASTO PUBLICO SOCIAL – AÑO 1994

En miles de pesos actualizados a diciembre de 2013

CONCEPTO	TOTAL DE EROGACIONES	PARTICIPACIÓN EN EL TOTAL
GASTO PUBLICO SOCIAL RESTRINGIDO	2.347.138.747	99,46
EDUCACIÓN	899.077.455	38,10
- Inicial, Primaria y Física	441.245.751	18,70
- Superior, Media y Técnica	266.462.235	11,29
- Enseñanza Privada	188.668.883	7,99
- Asistencia y Promoción Escolar	1.314.991	0,06
- Servicios Sociales	1.385.595	0,06
SALUD	259.462.186	10,99
- Recuperación	250.024.844	10,59
- Odontología	1.107.593	0,05
- Bromatología y Química	2.384.341	0,10
- Atención Primaria	604.543	0,03
- Farmacia, Bioquímica y Droguería	1.151.721	0,05
- Salud Mental	533.939	0,02
- Accidentología y Emergencias	173.567	0,01
- Promoción	2.450.532	0,10
- Rehabilitación	1.031.106	0,04
AGUA, SERVICIOS SANITARIOS Y SANEAMIENTO AMBIENTAL	131.800.660	5,58
- Saneamiento Ambiental	906.079	0,04
- Agua Potable y Rural	130.894.581	5,55
VIVIENDA	126.449.499	5,36
- Emergencia Habitacional	4.006.752	0,17
- Planes Habitacionales FO.NA.VI.	122.442.747	5,19
PROMOCIÓN SOCIAL	62.116.421	2,63
- Tercera Edad	7.407.490	0,31
- Acción Social	33.199.852	1,41
- Menor, Mujer, y Familia	21.356.105	0,90
- Prevención Drogas	152.974	0,01
SEGURIDAD SOCIAL	868.232.526	36,79
- Jubilaciones	641.364.178	27,18
- Obra Social	178.394.594	7,56
- Pensiones Sociales	48.473.754	2,05
GASTO PUBLICO SOCIAL AMPLIADO	12.789.540	0,54
TRABAJO	2.381.399	0,10
- Delegaciones e Inspectorías	710.448	0,03
- Rurales	107.376	0,00
- Regionales	1.179.668	0,05
- Gremiales	139.736	0,01
- Higiene y Salud del Trabajador	244.171	0,01
CULTURA	7.310.410	0,31
TURISMO SOCIAL	448.627	0,02
DEPORTES	2.649.104	0,11
TOTAL GASTO PUBLICO SOCIAL	2.359.928.287	100,00

FUENTE: Cuenta General del Ejercicio

NOTA: No se incluyen Gastos Generales

DIRECCION GENERAL DE PROGRAMACION Y ESTADISTICA HACENDAL

PROVINCIA DE SANTA FE
GASTO PUBLICO SOCIAL – AÑO 1995
 En miles de pesos corrientes

CONCEPTO	TOTAL DE EROGACIONES	PARTICIPACIÓN EN EL TOTAL
GASTO PUBLICO SOCIAL RESTRINGIDO	1.708.136	99,46
EDUCACIÓN	698.400	40,67
- Inicial, Primaria y Física	306.617	17,85
- Superior, Media y Técnica	216.564	12,61
- Enseñanza Privada	143.647	8,36
- Asistencia y Promoción Escolar	31.131	1,81
- Servicios Sociales	441	0,03
SALUD	165.149	9,62
- Recuperación	153.938	8,96
- Odontología	804	0,05
- Bromatología y Química	1.429	0,08
- Atención Primaria	423	0,02
- Farmacia, Bioquímica y Droguería	3.135	0,18
- Salud Mental	424	0,02
- Accidentología y Emergencias	393	0,02
- Promoción	3.934	0,23
- Rehabilitación	669	0,04
AGUA, SERVICIOS SANITARIOS Y SANEAMIENTO AMBIENTAL	94.717	5,52
- Saneamiento Ambiental	665	0,04
- Agua Potable y Rural	94.052	5,48
VIVIENDA	81.046	4,72
- Emergencia Habitacional	3.548	0,21
- Planes Habitacionales FO.NA.VI.	77.498	4,51
PROMOCIÓN SOCIAL	34.492	2,01
- Tercera Edad	5.585	0,33
- Acción Social	12.610	0,73
- Menor, Mujer, y Familia	16.060	0,94
- Prevención Drogas	237	0,01
SEGURIDAD SOCIAL	634.332	36,94
- Jubilaciones	457.776	26,66
- Obra Social	141.567	8,24
- Pensiones Sociales	34.989	2,04
GASTO PUBLICO SOCIAL AMPLIADO	9.205	0,54
TRABAJO	1.639	0,10
- Delegaciones e Inspectorías	528	0,03
- Rurales	39	
- Regionales	823	0,05
- Gremiales	92	0,01
- Higiene y Salud del Trabajador	157	0,01
CULTURA	6.166	0,36
TURISMO SOCIAL	259	0,02
DEPORTES	1.141	0,07
TOTAL GASTO PUBLICO SOCIAL	1.717.341	100,00

FUENTE: Cuenta General del Ejercicio
 NOTA: No se incluyen Gastos Generales

DIRECCION GENERAL DE PROGRAMACION Y ESTADISTICA HACENDAL

PROVINCIA DE SANTA FE
GASTO PUBLICO SOCIAL – AÑO 1995

En miles de pesos actualizados a diciembre de 2013

CONCEPTO	TOTAL DE EROGACIONES	PARTICIPACIÓN EN EL TOTAL
GASTO PUBLICO SOCIAL RESTRINGIDO	2.512.509.927	99,46
EDUCACIÓN	1.027.281.746	40,67
- Inicial, Primaria y Física	451.005.222	17,85
- Superior, Media y Técnica	318.545.596	12,61
- Enseñanza Privada	211.291.439	8,36
- Asistencia y Promoción Escolar	45.790.819	1,81
- Servicios Sociales	648.670	0,03
SALUD	242.918.891	9,62
- Recuperación	226.428.547	8,96
- Odontología	1.182.610	0,05
- Bromatología y Química	2.101.927	0,08
- Atención Primaria	622.194	0,02
- Farmacia, Bioquímica y Droguería	4.611.295	0,18
- Salud Mental	623.665	0,02
- Accidentología y Emergencias	578.067	0,02
- Promoción	5.786.550	0,23
- Rehabilitación	984.037	0,04
AGUA, SERVICIOS SANITARIOS Y SANEAMIENTO AMBIENTAL	139.319.939	5,52
- Saneamiento Ambiental	978.153	0,04
- Agua Potable y Rural	138.341.785	5,48
VIVIENDA	119.211.163	4,72
- Emergencia Habitacional	5.218.780	0,21
- Planes Habitacionales FO.NA.VI.	113.992.384	4,51
PROMOCIÓN SOCIAL	50.734.539	2,01
- Tercera Edad	8.215.018	0,33
- Acción Social	18.548.143	0,73
- Menor, Mujer, y Familia	23.622.773	0,94
- Prevención Drogas	348.605	0,01
SEGURIDAD SOCIAL	933.043.649	36,94
- Jubilaciones	673.346.118	26,66
- Obra Social	208.231.952	8,24
- Pensiones Sociales	51.465.580	2,04
GASTO PUBLICO SOCIAL AMPLIADO	13.539.703	0,54
TRABAJO	2.410.817	0,10
- Delegaciones e Inspectorías	776.639	0,03
- Rurales	57.365	0,00
- Regionales	1.210.557	0,05
- Gremiales	135.323	0,01
- Higiene y Salud del Trabajador	230.932	0,01
CULTURA	9.069.615	0,36
TURISMO SOCIAL	380.965	0,02
DEPORTES	1.678.305	0,07
TOTAL GASTO PUBLICO SOCIAL	2.526.049.630	100,00

FUENTE: Cuenta General del Ejercicio

NOTA: No se incluyen Gastos Generales

DIRECCION GENERAL DE PROGRAMACION Y ESTADISTICA HACENDAL

PROVINCIA DE SANTA FE
GASTO PUBLICO SOCIAL – AÑO 1996
 En miles de pesos corrientes

CONCEPTO	TOTAL DE EROGACIONES	PARTICIPACIÓN EN EL TOTAL
GASTO PUBLICO SOCIAL RESTRINGIDO	1.645.171	99,37
EDUCACIÓN	705.205	42,60
- Inicial, Primaria y Física	309.852	18,72
- Superior, Media y Técnica (*)	209.711	12,67
- Enseñanza Privada	145.630	8,80
- Asistencia y Promoción Escolar (**)	38.931	2,35
- Ley federal de Educación	485	0,03
- Servicios Sociales	596	0,04
SALUD	160.548	9,70
- Recuperación	136.734	8,26
- Odontología	784	0,05
- Bromatología y Química	1.544	0,09
- Atención Primaria	391	0,02
- Farmacia, Bioquímica y Droguería	2.009	0,12
- Salud Mental	341	0,02
- Accidentología y Emergencias	259	0,02
- Promoción	5.917	0,36
- Rehabilitación	766	0,05
- Transplante de Organos	131	0,01
- Asistencia para la Salud Pública	11.672	0,71
AGUA, SERVICIOS SANITARIOS Y SANEAMIENTO AMBIENTAL	3.165	0,19
- Saneamiento Ambiental	624	0,04
- Agua Potable y Rural	2.541	0,15
VIVIENDA	78.978	4,77
- Emergencia Habitacional	3.251	0,20
- Planes Habitacionales FO.NA.VI.	75.727	4,57
PROMOCIÓN SOCIAL	32.911	1,99
- Tercera Edad	6.435	0,39
- Acción Social	11.625	0,70
- Menor, Mujer, y Familia	13.572	0,82
- Prevención Drogas	1279	0,08
SEGURIDAD SOCIAL	664.364	40,13
- Jubilaciones	480.974	29,05
- Obra Social	147.806	8,93
- Pensiones Sociales	35.584	2,15
GASTO PUBLICO SOCIAL AMPLIADO	10.360	0,63
TRABAJO	1.722	0,10
- Delegaciones e Inspectorías	539	0,03
- Rurales	41	0,00
- Regionales	892	0,05
- Gremiales	95	0,01
- Higiene y Salud del Trabajador	155	0,01
CULTURA	7.469	0,45
TURISMO SOCIAL	275	0,02
DEPORTES	894	0,05
TOTAL GASTO PUBLICO SOCIAL	1.655.531	100,00

FUENTE: Cuenta General del Ejercicio

NOTAS: No se incluyen Gastos Generales

(*) Incluye Proyecto EMETA, (**) Incluye Fondo Ayuda Escolar y Comedores Escolares

DIRECCION GENERAL DE PROGRAMACION Y ESTADISTICA HACENDAL

PROVINCIA DE SANTA FE
GASTO PUBLICO SOCIAL – AÑO 1996
 En miles de pesos actualizados a diciembre de 2013

CONCEPTO	TOTAL DE EROGACIONES	PARTICIPACIÓN EN EL TOTAL
GASTO PUBLICO SOCIAL RESTRINGIDO	2.419.894.241	99,37
EDUCACIÓN	1.037.291.271	42,60
- Inicial, Primaria y Física	455.763.608	18,72
- Superior, Media y Técnica (*)	308.465.467	12,67
- Enseñanza Privada	214.208.248	8,80
- Asistencia y Promoción Escolar (**)	57.263.897	2,35
- Ley federal de Educación	713.390	0,03
- Servicios Sociales	876.661	0,04
SALUD	236.151.245	9,70
- Recuperación	201.123.056	8,26
- Odontología	1.153.191	0,05
- Bromatología y Química	2.271.081	0,09
- Atención Primaria	575.125	0,02
- Farmacia, Bioquímica y Droguería	2.955.053	0,12
- Salud Mental	501.579	0,02
- Accidentología y Emergencias	380.965	0,02
- Promoción	8.703.359	0,36
- Rehabilitación	1.126.715	0,05
- Transplante de Organos	192.689	0,01
- Asistencia para la Salud Pública	17.168.431	0,71
AGUA, SERVICIOS SANITARIOS Y SANEAMIENTO AMBIENTAL	4.655.422	0,19
- Saneamiento Ambiental	917.846	0,04
- Agua Potable y Rural	3.737.576	0,15
VIVIENDA	116.169.327	4,77
- Emergencia Habitacional	4.781.920	0,20
- Planes Habitacionales FO.NA.VI.	111.387.407	4,57
PROMOCIÓN SOCIAL	48.409.034	1,99
- Tercera Edad	9.465.289	0,39
- Acción Social	17.099.299	0,70
- Menor, Mujer, y Familia	19.963.156	0,82
- Prevención Drogas	1.881.291	0,08
SEGURIDAD SOCIAL	977.217.941	40,13
- Jubilaciones	707.468.228	29,05
- Obra Social	217.408.943	8,93
- Pensiones Sociales	52.340.770	2,15
GASTO PUBLICO SOCIAL AMPLIADO	15.238.601	0,63
TRABAJO	2.532.903	0,10
- Delegaciones e Inspectorías	792.819	0,03
- Rurales	60.307	0,00
- Regionales	1.312.049	0,05
- Gremiales	139.736	0,01
- Higiene y Salud del Trabajador	227.991	0,01
CULTURA	10.986.208	0,45
TURISMO SOCIAL	404.500	0,02
DEPORTES	1.314.991	0,05
TOTAL GASTO PUBLICO SOCIAL	2.435.132.842	100,00

FUENTE: Cuenta General del Ejercicio

NOTAS: No se incluyen Gastos Generales

(*) Incluye Proyecto EMETA, (**) Incluye Fondo Ayuda Escolar y Comedores Escolares

DIRECCION GENERAL DE PROGRAMACION Y ESTADISTICA HACENDAL

PROVINCIA DE SANTA FE
GASTO PUBLICO SOCIAL – AÑO 1997
 En miles de pesos corrientes

CONCEPTO	TOTAL DE EROGACIONES	PARTICIPACIÓN EN EL TOTAL
GASTO PUBLICO SOCIAL RESTRINGIDO	1.709.388	99,51
EDUCACIÓN	731.084	42,56
- Inicial, Primaria y Física	315.442	18,36
- Superior, Media y Técnica (*)	214.905	12,51
- Enseñanza Privada	148.218	8,63
- Asistencia y Promoción Escolar (**)	45.274	2,64
- Ley Federal de Educación	6.642	0,39
- Servicios Sociales	603	0,04
SALUD	168.283	9,80
- Recuperación	153.178	8,92
- Odontología	755	0,04
- Bromatología y Química	1.334	0,08
- Atención Primaria	365	0,02
- Farmacia, Bioquímica y Droguería	2.491	0,15
- Salud Mental	528	0,03
- Accidentología y Emergencias	1.471	0,09
- Promoción	5.393	0,31
- Rehabilitación	1.201	0,07
- Transplante de Organos	686	0,04
- Asistencia para la Salud Pública	881	0,05
AGUA, SERVICIOS SANITARIOS Y SANEAMIENTO AMBIENTAL	4.022	0,23
- Saneamiento Ambiental	2.559	0,15
- Agua Potable y Rural	1.463	0,09
VIVIENDA	79.833	4,65
- Emergencia Habitacional	3.363	
- Planes Habilitacionales FO.NA.VI.	76.470	1,86
PROMOCIÓN SOCIAL	32.018	1,86
- Tercera Edad	6.655	0,39
- Acción Social	12.310	0,72
- Menor, Mujer, y Familia	12.969	0,00
- Prevención Drogas	84	40,41
SEGURIDAD SOCIAL	694.148	30,31
		8,04
- Jubilaciones	520.695	2,06
- Obra Social	138.095	0,00
- Pensiones Sociales	35.358	0,49
GASTO PUBLICO SOCIAL AMPLIADO	8.500	0,10
TRABAJO	1.642	0,10
- Delegaciones e Inspectorías	551	0,03
- Rurales	41	0,00
- Regionales	907	0,05
- Gremiales	96	0,01
- Higiene y Salud del Trabajador	47	0,00
CULTURA	5.002	0,29
TURISMO SOCIAL	264	0,02
DEPORTES	1.592	0,09
TOTAL GASTO PUBLICO SOCIAL	1.717.888	100,00

FUENTE: Cuenta General del Ejercicio

NOTAS: No se incluyen Gastos Generales

(*) Incluye Proyecto EMETA, (**) Incluye Fondo Ayuda Escolar y Comedores Escolares

DIRECCION GENERAL DE PROGRAMACION Y ESTADISTICA HACENDAL

PROVINCIA DE SANTA FE
GASTO PUBLICO SOCIAL – AÑO 1997
 En miles de pesos actualizados a diciembre de 2013

CONCEPTO	TOTAL DE EROGACIONES	PARTICIPACIÓN EN EL TOTAL
GASTO PUBLICO SOCIAL RESTRINGIDO	2.514.351.503	99,51
EDUCACIÓN	1.075.356.885	42,56
- Inicial, Primaria y Física	463.985.980	18,36
- Superior, Media y Técnica (*)	316.105.360	12,51
- Enseñanza Privada	218.014.957	8,63
- Asistencia y Promoción Escolar (**)	66.593.863	2,64
- Ley Federal de Educación	9.769.767	0,39
- Servicios Sociales	886.957	0,04
SALUD	247.528.714	9,80
- Recuperación	225.310.658	8,92
- Odontología	1.110.535	0,04
- Bromatología y Química	1.962.191	0,08
- Atención Primaria	536.881	0,02
- Farmacia, Bioquímica y Droguería	3.664.030	0,15
- Salud Mental	776.639	0,03
- Accidentología y Emergencias	2.163.705	0,09
- Promoción	7.932.604	0,31
- Rehabilitación	1.766.560	0,07
- Transplante de Organos	1.009.042	0,04
- Asistencia para la Salud Pública	1.295.869	0,05
AGUA, SERVICIOS SANITARIOS Y SANEAMIENTO AMBIENTAL	5.915.990	0,23
- Saneamiento Ambiental	3.764.052	0,15
- Agua Potable y Rural	2.151.938	0,09
VIVIENDA	117.426.953	4,65
- Emergencia Habitacional	4.946.662	0,20
- Planes Habitacionales FO.NA.VI.	112.480.291	4,45
PROMOCIÓN SOCIAL	47.095.514	1,86
- Tercera Edad	9.788.889	0,39
- Acción Social	18.106.870	0,72
- Menor, Mujer, y Familia	19.076.198	0,75
- Prevención Drogas	123.556	0,00
SEGURIDAD SOCIAL	1.021.027.448	40,41
- Jubilaciones	765.894.142	30,31
- Obra Social	203.124.961	8,04
- Pensiones Sociales	52.008.345	2,06
GASTO PUBLICO SOCIAL AMPLIADO	12.502.713	0,49
TRABAJO	2.415.230	0,10
- Delegaciones e Inspectorías	810.470	0,03
- Rurales	60.307	0,00
- Regionales	1.334.113	0,05
- Gremiales	141.207	0,01
- Higiene y Salud del Trabajador	69.133	0,00
CULTURA	7.357.479	0,29
TURISMO SOCIAL	388.320	0,02
DEPORTES	2.341.685	0,09
TOTAL GASTO PUBLICO SOCIAL	2.526.854.216	100,00
FUENTE: Cuenta General del Ejercicio		
NOTAS: No se incluyen Gastos Generales		
(*) Incluye Proyecto EMETA, (**) Incluye Fondo Ayuda Escolar y Comedores Escolares		

DIRECCION GENERAL DE PROGRAMACION Y ESTADISTICA HACENDAL

PROVINCIA DE SANTA FE
GASTO PUBLICO SOCIAL – AÑO 1998
 En miles de pesos corrientes

CONCEPTO	TOTAL DE EROGACIONES	PARTICIPACIÓN EN EL TOTAL
GASTO PUBLICO SOCIAL RESTRINGIDO	1.738.148	99,45
EDUCACIÓN	743.069	42,51
- Inicial, Primaria y Física	340.674	19,49
- Superior, Media y Técnica (*)	195.600	11,19
- Enseñanza Privada	152.509	8,73
- Asistencia y Promoción Escolar (**)	47.717	2,73
- Ley Federal de Educación	5.924	0,34
- Servicios Sociales	645	0,04
SALUD	162.701	9,31
- Recuperación	151.278	8,66
- Bromatología y Química	3.363	0,19
- Farmacia, Bioquímica y Droguería	1.501	0,09
- Accidentología y Emergencias	1.065	0,06
- Promoción	4.644	0,27
- Transplantes de Organos	850	0,05
AGUA, SERVICIOS SANITARIOS Y SANEAMIENTO AMBIENTAL	6.194	0,35
- Saneamiento Ambiental	511	0,03
- Agua Potable y Rural	5.683	0,33
VIVIENDA	81.133	4,64
- Protección Habitacional	1.150	0,07
- Planes Habitacionales FO.NA.VI.	79.983	4,58
PROMOCIÓN SOCIAL	21.763	1,25
- Tercera Edad	4.401	0,25
- Acción Social	1.916	0,11
- Menor, Mujer, y Familia (***)	15.327	0,88
- Prevención Drogas	119	0,01
SEGURIDAD SOCIAL	723.288	41,38
- Jubilaciones	534.545	30,58
- Obra Social	149.507	8,55
- Pensiones Sociales	39.236	2,24
GASTO PUBLICO SOCIAL AMPLIADO	9.697	0,55
TRABAJO	1.771	0,10
- Prev. Soluc. conflictos laborales y Fisc. Legalización laboral	1.682	0,10
- Prevenc. Soluc. Cumplim. y Fiscaliz. Legalización del Trabajo	89	0,01
CULTURA	5.966	0,34
TURISMO SOCIAL	624	0,04
DEPORTES	1.336	0,08
TOTAL GASTO PUBLICO SOCIAL	1.747.845	100,00

FUENTE: Cuenta General del Ejercicio

NOTAS: No se incluyen Gastos Generales

(*) Incluye PRODYMES (Programa de Descentralización y Mejoramiento de la Educación Secundaria)

(**) Incluye PRISE (Programa de Reformas e Inversiones en el Sector de Educación)

(***) Incluye PROMIN (Programa Materno Infantil)

DIRECCION GENERAL DE PROGRAMACION Y ESTADISTICA HACENDAL

PROVINCIA DE SANTA FE
GASTO PUBLICO SOCIAL – AÑO 1998

En miles de pesos actualizados a diciembre de 2013

CONCEPTO	TOTAL DE EROGACIONES	PARTICIPACIÓN EN EL TOTAL
GASTO PUBLICO SOCIAL RESTRINGIDO	7.974.950	99,45
EDUCACIÓN	3.409.340	42,51
- Inicial, Primaria y Física	1.563.076	19,49
- Superior, Media y Técnica (*)	897.450	11,19
- Enseñanza Privada	699.740	8,73
- Asistencia y Promoción Escolar (**)	218.935	2,73
- Ley Federal de Educación	27.180	0,34
- Servicios Sociales	2.959	0,04
SALUD	746.503	9,31
- Recuperación	694.092	8,66
- Bromatología y Química	15.430	0,19
- Farmacia, Bioquímica y Droguería	6.887	0,09
- Accidentología y Emergencias	4.886	0,06
- Promoción	21.308	0,27
- Transplantes de Órganos	3.900	0,05
AGUA, SERVICIOS SANITARIOS Y SANEAMIENTO AMBIENTAL	28.419	0,35
- Saneamiento Ambiental	2.345	0,03
- Agua Potable y Rural	26.075	0,33
VIVIENDA	372.253	4,64
- Protección Habitacional	5.276	0,07
- Planes Habitacionales FO.NA.VI.	366.977	4,58
PROMOCIÓN SOCIAL	99.853	1,25
- Tercera Edad	20.193	0,25
- Acción Social	8.791	0,11
- Menor, Mujer, y Familia (***)	70.323	0,88
- Prevención Drogas	546	0,01
SEGURIDAD SOCIAL	3.318.581	41,38
- Jubilaciones	2.452.593	30,58
- Obra Social	685.966	8,55
- Pensiones Sociales	180.022	2,24
GASTO PUBLICO SOCIAL AMPLIADO	44.492	0,55
TRABAJO	8.126	0,10
- Prev. Soluc. conflictos laborales y Fisc. Legalización laboral	7.717	0,10
- Prevenc. Soluc. Cumplim. y Fiscaliz. Legalización del Trabajo	408	0,01
CULTURA	27.373	0,34
TURISMO SOCIAL	2.863	0,04
DEPORTES	6.130	0,08
TOTAL GASTO PUBLICO SOCIAL	8.019.441	100,00

FUENTE: Cuenta General del Ejercicio

NOTAS: No se incluyen Gastos Generales

(*) Incluye PRODYMES (Programa de Descentralización y Mejoramiento de la Educación Secundaria)

(**) Incluye PRISE (Programa de Reformas e Inversiones en el Sector de Educación)

(***) Incluye PROMIN (Programa Materno Infantil)

DIRECCION GENERAL DE PROGRAMACION Y ESTADISTICA HACENDAL

PROVINCIA DE SANTA FE
GASTO PUBLICO SOCIAL – AÑO 1999
 En miles de pesos corrientes

CONCEPTO	TOTAL DE EROGACIONES	PARTICIPACIÓN EN EL TOTAL
GASTO PUBLICO SOCIAL RESTRINGIDO	1.887.691	99,45
EDUCACIÓN	815.148	42,95
- Inicial, Primaria y Física	368.477	19,41
- Superior, Media y Técnica (*)	222.604	11,73
- Enseñanza Privada	166.631	8,78
- Asistencia y Promoción Escolar (**)	52.446	2,76
- Ley Federal de Educación	4.363	0,23
- Servicios Sociales	627	0,03
SALUD	191.479	10,09
- Recuperación	174.778	9,21
- Bromatología y Química	7.847	0,41
- Farmacia, Bioquímica y Droguería	1.526	0,08
- Accidentología y Emergencias	1.425	0,08
- Promoción	5.294	0,28
- Transplantes de Organos	609	0,03
AGUA, SERVICIOS SANITARIOS Y SANEAMIENTO AMBIENTAL	6.181	0,33
- Saneamiento Ambiental	1.278	0,07
- Agua Potable y Rural	4.903	0,26
VIVIENDA	62.804	3,31
- Protección Habitacional	991	0,05
- Planes Habitacionales FO.NA.VI.	61.813	3,26
PROMOCIÓN SOCIAL	22.803	1,20
- Tercera Edad	4.682	0,25
- Acción Social	1.926	0,10
- Menor, Mujer, y Familia (***)	16.097	0,85
- Prevención Drogas	98	0,01
SEGURIDAD SOCIAL	789.276	41,58
- Jubilaciones	594.415	31,32
- Obra Social	153.389	8,08
- Pensiones Sociales	41.472	2,18
GASTO PUBLICO SOCIAL AMPLIADO	10.393	0,55
TRABAJO	1.859	0,10
- Prev. Soluc. conflictos laborales y Fisc. Legalización laboral	1.749	0,09
- Prevenc. Soluc. Cumplim. y Fiscaliz. Legalización del Trabajo	110	0,01
CULTURA	6.465	0,34
TURISMO SOCIAL	683	0,04
DEPORTES	1.386	0,07
TOTAL GASTO PUBLICO SOCIAL	1.898.084	100,00

FUENTE: Cuenta General del Ejercicio

NOTAS: No se incluyen Gastos Generales

(*) Incluye PRODYMES (Programa de Descentralización y Mejoramiento de la Educación Secundaria)

(**) Incluye PRISE (Programa de Reformas e Inversiones en el Sector de Educación)

(***) Incluye PROMIN (Programa Materno Infantil)

DIRECCION GENERAL DE PROGRAMACION Y ESTADISTICA HACENDAL

PROVINCIA DE SANTA FE

GASTO PUBLICO SOCIAL – AÑO 1999

En miles de pesos actualizados a diciembre de 2013

CONCEPTO	TOTAL DE EROGACIONES	PARTICIPACIÓN EN EL TOTAL
GASTO PUBLICO SOCIAL RESTRINGIDO	2.776.618.710	99,45
EDUCACIÓN	1.199.007.247	42,95
- Inicial, Primaria y Física	541.995.556	19,41
- Superior, Media y Técnica (*)	327.429.877	11,73
- Enseñanza Privada	245.098.775	8,78
- Asistencia y Promoción Escolar (**)	77.143.211	2,76
- Ley Federal de Educación	6.417.569	0,23
- Servicios Sociales	922.259	0,03
SALUD	281.647.883	10,09
- Recuperación	257.082.258	9,21
- Bromatología y Química	11.542.211	0,41
- Farmacia, Bioquímica y Droguería	2.244.605	0,08
- Accidentología y Emergencias	2.096.043	0,08
- Promoción	7.786.984	0,28
- Transplantes de Organos	895.783	0,03
AGUA, SERVICIOS SANITARIOS Y SANEAMIENTO AMBIENTAL	9.091.679	0,33
- Saneamiento Ambiental	1.879.820	0,07
- Agua Potable y Rural	7.211.859	0,26
VIVIENDA	92.378.870	3,31
- Protección Habitacional	1.457.669	0,05
- Planes Habitacionales FO.NA.VI.	90.921.201	3,26
PROMOCIÓN SOCIAL	33.541.102	1,20
- Tercera Edad	6.886.789	0,25
- Acción Social	2.832.968	0,10
- Menor, Mujer, y Familia (***)	23.677.197	0,85
- Prevención Drogas	144.149	0,01
SEGURIDAD SOCIAL	1.160.951.930	41,58
- Jubilaciones	874.329.438	31,32
- Obra Social	225.621.019	8,08
- Pensiones Sociales	61.001.473	2,18
GASTO PUBLICO SOCIAL AMPLIADO	15.287.141	0,55
TRABAJO	2.734.417	0,10
- Prev. Soluc. conflictos laborales y Fisc. Legalización laboral	2.572.617	0,09
- Prevenc. Soluc. Cumplim. y Fiscaliz. Legalización del Trabajo	161.800	0,01
CULTURA	9.509.417	0,34
TURISMO SOCIAL	1.004.630	0,04
DEPORTES	2.038.678	0,07
TOTAL GASTO PUBLICO SOCIAL	2.791.905.851	100,00

FUENTE: Cuenta General del Ejercicio

NOTAS: No se incluyen Gastos Generales

(*) Incluye PRODYMES (Programa de Descentralización y Mejoramiento de la Educación Secundaria)

(**) Incluye PRISE (Programa de Reformas e Inversiones en el Sector de Educación)

(***) Incluye PROMIN (Programa Materno Infantil)

DIRECCION GENERAL DE PROGRAMACION Y ESTADISTICA HACENDAL

PROVINCIA DE SANTA FE
GASTO PUBLICO SOCIAL – AÑO 2000
 En miles de pesos corrientes

CONCEPTO	TOTAL DE EROGACIONES	PARTICIPACIÓN EN EL TOTAL
GASTO PUBLICO SOCIAL RESTRINGIDO	1.975.623	99,43
EDUCACIÓN	883.986	44,49
- Inicial, Primaria y Física	381.064	19,18
- Superior, Media y Técnica (*)	238.755	12,02
- Enseñanza Privada	208.953	10,52
- Asistencia y Promoción Escolar (**)	52.094	2,62
- Ley Federal de Educación	2.535	0,13
- Servicios Sociales	585	0,03
SALUD	199.169	10,02
- Recuperación	180.959	9,11
- Bromatología y Química	6.749	0,34
- Farmacia, Bioquímica y Droguería	1.412	0,07
- Accidentología y Emergencias	1.359	0,07
- Promoción	8.087	0,41
- Transplantes de Organos	603	0,03
AGUA, SERVICIOS SANITARIOS Y SANEAMIENTO AMBIENTAL	12.510	0,63
- Saneamiento Ambiental	1.436	0,07
- Agua Potable y Rural	11.074	0,56
VIVIENDA	74.494	3,75
- Protección Habitacional	8	0,00
- Planes Habitacionales FO.NA.VI.	74.486	3,75
PROMOCIÓN SOCIAL	52.954	2,67
- Tercera Edad	3.425	0,17
- Acción Social	1.519	0,08
- Menor, Mujer, y Familia (***)	12.490	0,63
- Prevención Drogas	64	0,00
- Otros Programas Sociales	35.456	1,78
SEGURIDAD SOCIAL	752.510	37,87
- Jubilaciones	554.003	27,88
- Obra Social	156.683	7,89
- Pensiones Sociales	41.824	2,10
GASTO PUBLICO SOCIAL AMPLIADO	11.269	0,57
TRABAJO	2.097	0,11
- Prev. Soluc. conflictos laborales y Fisc. Legalización laboral	1.836	0,09
- Prevenc. Soluc. Cumplim. y Fiscaliz. Legalización del Trabajo	261	0,01
CULTURA	6.590	0,33
TURISMO SOCIAL	623	0,03
DEPORTES	1.959	0,10
TOTAL GASTO PUBLICO SOCIAL	1.986.892	100,00

FUENTE: Cuenta General del Ejercicio

NOTAS: No se incluyen Gastos Generales

(*) Incluye PRODYMES (Programa de Descentralización y Mejoramiento de la Educación Secundaria)

(**) Incluye PRISE (Programa de Reformas e Inversiones en el Sector de Educación)

(***) Incluye PROMIN (Programa Materno Infantil)

DIRECCION GENERAL DE PROGRAMACION Y ESTADISTICA HACENDAL

PROVINCIA DE SANTA FE
GASTO PUBLICO SOCIAL – AÑO 2000

En miles de pesos actualizados a diciembre de 2013

CONCEPTO	TOTAL DE EROGACIONES	PARTICIPACIÓN EN EL TOTAL
GASTO PUBLICO SOCIAL RESTRINGIDO	2.905.958.542	99,43
EDUCACIÓN	1.300.261.572	44,49
- Inicial, Primaria y Física	560.509.867	19,18
- Superior, Media y Técnica (*)	351.186.503	12,02
- Enseñanza Privada	307.350.519	10,52
- Asistencia y Promoción Escolar (**)	76.625.451	2,62
- Ley Federal de Educación	3.728.750	0,13
- Servicios Sociales	860.481	0,03
SALUD	292.959.161	10,02
- Recuperación	266.173.937	9,11
- Bromatología y Química	9.927.154	0,34
- Farmacia, Bioquímica y Droguería	2.076.921	0,07
- Accidentología y Emergencias	1.998.963	0,07
- Promoción	11.895.228	0,41
- Transplantes de Organos	886.957	0,03
AGUA, SERVICIOS SANITARIOS Y SANEAMIENTO AMBIENTAL	18.401.052	0,63
- Saneamiento Ambiental	2.112.223	0,07
- Agua Potable y Rural	16.288.829	0,56
VIVIENDA	109.573.778	3,75
- Protección Habitacional	11.767	0,00
- Planes Habitacionales FO.NA.VI.	109.562.011	3,75
PROMOCIÓN SOCIAL	77.890.432	2,67
- Tercera Edad	5.037.858	0,17
- Acción Social	2.234.308	0,08
- Menor, Mujer, y Familia (***)	18.371.634	0,63
- Prevención Drogas	94.138	0,00
- Otros Programas Sociales	52.152.494	1,78
SEGURIDAD SOCIAL	1.106.872.547	37,87
- Jubilaciones	814.887.127	27,88
- Obra Social	230.466.188	7,89
- Pensiones Sociales	61.519.232	2,10
GASTO PUBLICO SOCIAL AMPLIADO	16.575.656	0,57
TRABAJO	3.084.493	0,11
- Prev. Soluc. conflictos laborales y Fisc. Legalización laboral	2.700.586	0,09
- Prevenc. Soluc. Cumplim. y Fiscaliz. Legalización del Trabajo	383.907	0,01
CULTURA	9.693.280	0,33
TURISMO SOCIAL	916.375	0,03
DEPORTES	2.881.508	0,10
TOTAL GASTO PUBLICO SOCIAL	2.922.534.198	100,00

FUENTE: Cuenta General del Ejercicio

NOTAS: No se incluyen Gastos Generales

(*) Incluye PRODYMES (Programa de Descentralización y Mejoramiento de la Educación Secundaria)

(**) Incluye PRISE (Programa de Reformas e Inversiones en el Sector de Educación)

(***) Incluye PROMIN (Programa Materno Infantil)

DIRECCION GENERAL DE PROGRAMACION Y ESTADISTICA HACENDAL

PROVINCIA DE SANTA FE
GASTO PUBLICO SOCIAL – AÑO 2001
 En miles de pesos corrientes

CONCEPTO	TOTAL DE EROGACIONES	PARTICIPACIÓN EN EL TOTAL
GASTO PUBLICO SOCIAL RESTRINGIDO	1.882.185	99,39
EDUCACIÓN	845.954	44,67
- Inicial, Primaria y Física	365.515	19,30
- Superior, Media y Técnica (*)	227.127	11,99
- Enseñanza Privada	205.784	10,87
- Asistencia y Promoción Escolar (**)	45.694	2,41
- Ley Federal de Educación	1.259	0,07
- Servicios Sociales	575	0,03
SALUD	177.242	9,36
- Recuperación	160.327	8,47
- Bromatología y Química	7.238	0,38
- Farmacia, Bioquímica y Droguería	1.501	0,08
- Accidentología y Emergencias	1.306	0,07
- Promoción	6.377	0,34
- Transplantes de Organos	493	0,03
AGUA, SERVICIOS SANITARIOS Y SANEAMIENTO AMBIENTAL	11.749	0,62
- Saneamiento Ambiental	1.492	0,08
- Agua Potable y Rural	10.257	0,54
VIVIENDA	34.293	1,81
- Protección Habitacional		
- Planes Habitacionales FO.NA.VI.	34.293	1,81
PROMOCIÓN SOCIAL (1)	53.742	2,84
- Tercera Edad	3.493	0,18
- Acción Social	1.505	0,08
- Menor, Mujer, y Familia (***)	12.090	0,64
- Prevención Drogas	64	0,00
- Otros Programas Sociales	36.590	1,93
SEGURIDAD SOCIAL	759.205	40,09
- Jubilaciones	558.623	29,50
- Obra Social	159.340	8,41
- Pensiones Sociales	41.242	2,18
GASTO PUBLICO SOCIAL AMPLIADO	11.472	0,61
TRABAJO	2.171	0,11
- Prev. Soluc. conflictos laborales y Fisc. Legalización laboral	1.864	0,10
- Prevenc. Soluc. Cumplim. y Fiscaliz. Legalización del Trabajo	307	0,02
CULTURA	6.352	0,34
TURISMO SOCIAL	779	0,04
DEPORTES	2.170	0,11
TOTAL GASTO PUBLICO SOCIAL	1.893.657	100,00

FUENTE: Cuenta General del Ejercicio

NOTAS: No se incluyen Gastos Generales

(*) Incluye PRODYMES (Programa de Descentralización y Mejoramiento de la Educación Secundaria)

(**) Incluye PRISE (Programa de Reformas e Inversiones en el Sector de Educación)

(***) Incluye PROMIN (Programa Materno Infantil)

(1) Por no contar con una desagregación por programas, se procedió a proyectar los valores relativos de la composición de la ejecución de los ejercicios anteriores sobre el total erogado por la jurisdicción

DIRECCION GENERAL DE PROGRAMACION Y ESTADISTICA HACENDAL

PROVINCIA DE SANTA FE
GASTO PUBLICO SOCIAL – AÑO 2001
 En miles de pesos actualizados a diciembre de 2013

CONCEPTO	TOTAL DE EROGACIONES	PARTICIPACIÓN EN EL TOTAL
GASTO PUBLICO SOCIAL RESTRINGIDO	2.768.519.894	99,39
EDUCACIÓN	1.244.320.021	44,67
- Inicial, Primaria y Física	537.638.728	19,30
- Superior, Media y Técnica (*)	334.082.791	11,99
- Enseñanza Privada	302.689.214	10,87
- Asistencia y Promoción Escolar (**)	67.211.644	2,41
- Ley Federal de Educación	1.851.872	0,07
- Servicios Sociales	845.772	0,03
SALUD	260.706.574	9,36
- Recuperación	235.826.175	8,47
- Bromatología y Química	10.646.428	0,38
- Farmacia, Bioquímica y Droguería	2.207.832	0,08
- Accidentología y Emergencias	1.921.005	0,07
- Promoción	9.379.977	0,34
- Transplantes de Organos	725.157	0,03
AGUA, SERVICIOS SANITARIOS Y SANEAMIENTO AMBIENTAL	17.281.691	0,62
- Saneamiento Ambiental	2.194.594	0,08
- Agua Potable y Rural	15.087.097	0,54
VIVIENDA	50.441.828	1,81
- Protección Habitacional		
- Planes Habitacionales FO.NA.VI.	50.441.828	1,81
PROMOCIÓN SOCIAL	79.049.507	2,84
- Tercera Edad	5.137.880	0,18
- Acción Social	2.213.716	0,08
- Menor, Mujer, y Familia (***)	17.783.271	0,64
- Prevención Drogas	94.138	0,00
- Otros Programas Sociales	53.820.503	1,93
SEGURIDAD SOCIAL	1.116.720.272	40,09
- Jubilaciones	821.682.719	29,50
- Obra Social	234.374.389	8,41
- Pensiones Sociales	60.663.164	2,18
GASTO PUBLICO SOCIAL AMPLIADO	16.874.250	0,61
TRABAJO	3.193.340	0,11
- Prev. Soluc. conflictos laborales y Fisc. Legalización laboral	2.741.771	0,10
- Prevenc. Soluc. Cumplim. y Fiscaliz. Legalización del Trabajo	451.569	0,02
CULTURA	9.343.204	0,34
TURISMO SOCIAL	1.145.837	0,04
DEPORTES	3.191.869	0,11
TOTAL GASTO PUBLICO SOCIAL	2.785.394.144	100,00

FUENTE: Cuenta General del Ejercicio

NOTAS: No se incluyen Gastos Generales

(*) Incluye PRODYMES (Programa de Descentralización y Mejoramiento de la Educación Secundaria)

(**) Incluye PRISE (Programa de Reformas e Inversiones en el Sector de Educación)

(***) Incluye PROMIN (Programa Materno Infantil)

(1) Por no contar con una desagregación por programas, se procedió a proyectar los valores relativos de la composición de la ejecución de los ejercicios anteriores sobre el total erogado por la jurisdicción

DIRECCION GENERAL DE PROGRAMACION Y ESTADISTICA HACENDAL

PROVINCIA DE SANTA FE
GASTO PUBLICO SOCIAL – AÑO 2002
 En miles de pesos corrientes

CONCEPTO	TOTAL DE EROGACIONES	PARTICIPACIÓN EN EL TOTAL
GASTO PUBLICO SOCIAL RESTRINGIDO	1.824.585	99,39
EDUCACIÓN	801.859	43,68
- Inicial, Primaria y Física	360.515	19,64
- Superior, Media y Técnica (*)	221.057	12,04
- Enseñanza Privada	167.844	9,14
- Asistencia y Promoción Escolar (**)	48.698	2,65
- Ley Federal de Educación	3.150	0,17
- Servicios Sociales	595	0,03
SALUD	196.809	10,72
- Recuperación	177.532	9,67
- Bromatología y Química	6.874	0,37
- Farmacia, Bioquímica y Droguería	2.697	0,15
- Accidentología y Emergencias	1.385	0,08
- Promoción	8.107	0,44
- Transplantes de Organos	214	0,01
AGUA, SERVICIOS SANITARIOS Y SANEAMIENTO AMBIENTAL	8.232	0,45
- Saneamiento Ambiental	1.732	0,09
- Agua Potable y Rural	6.500	0,35
VIVIENDA	28.049	1,53
- Protección Habitacional		
- Planes Habitacionales FO.NA.VI.	28.049	1,53
PROMOCIÓN SOCIAL (1)	19.999	1,09
- Tercera Edad	4.273	0,23
- Acción Social	1.841	0,10
- Menor, Mujer, y Familia (***)	13.806	0,75
- Prevención Drogas	79	0,00
- Otros Programas Sociales	44.048	2,40
SEGURIDAD SOCIAL	769.637	41,92
- Jubilaciones	563.702	30,71
- Obra Social	164.409	8,96
- Pensiones Sociales	41.526	2,26
GASTO PUBLICO SOCIAL AMPLIADO	11.243	0,61
TRABAJO	2.284	0,12
- Prev. Soluc. conflictos laborales y Fisc. Legalización laboral	2.113	0,12
- Prevenc. Soluc. Cumplim. y Fiscaliz. Legalización del Trabajo	171	0,01
CULTURA	6.210	0,34
TURISMO SOCIAL	595	0,03
DEPORTES	2.154	0,12
TOTAL GASTO PUBLICO SOCIAL	1.835.828	100,00

FUENTE: Cuenta General del Ejercicio

NOTAS: No se incluyen Gastos Generales

(*) Incluye PRODYMES (Programa de Descentralización y Mejoramiento de la Educación Secundaria)

(**) Incluye PRISE (Programa de Reformas e Inversiones en el Sector de Educación)

(***) Incluye PROMIN (Programa Materno Infantil)

(1) Por no contar con una desagregación por programas, se procedió a proyectar los valores relativos de la composición de la ejecución de los ejercicios anteriores sobre el total erogado por la jurisdicción

DIRECCION GENERAL DE PROGRAMACION Y ESTADISTICA HACENDAL

PROVINCIA DE SANTA FE
GASTO PUBLICO SOCIAL – AÑO 2002

En miles de pesos actualizados a diciembre de 2013

CONCEPTO	TOTAL DE EROGACIONES	PARTICIPACIÓN EN EL TOTAL
GASTO PUBLICO SOCIAL RESTRINGIDO	2.683.795.626	99,39
EDUCACIÓN	1.179.460.358	43,68
- Inicial, Primaria y Física	530.284.191	19,64
- Superior, Media y Técnica (*)	325.154.383	12,04
- Enseñanza Privada	246.882.986	9,14
- Asistencia y Promoción Escolar (**)	71.630.250	2,65
- Ley Federal de Educación	4.633.358	0,17
- Servicios Sociales	875.190	0,03
SALUD	289.487.820	10,72
- Recuperación	261.133.137	9,67
- Bromatología y Química	10.111.018	0,37
- Farmacia, Bioquímica y Droguería	3.967.037	0,15
- Accidentología y Emergencias	2.037.207	0,08
- Promoción	11.924.647	0,44
- Transplantes de Organos	314.774	0,01
AGUA, SERVICIOS SANITARIOS Y SANEAMIENTO AMBIENTAL	12.108.510	0,45
- Saneamiento Ambiental	2.547.612	0,09
- Agua Potable y Rural	9.560.898	0,35
VIVIENDA	41.257.482	1,53
- Protección Habitacional		
- Planes Habitacionales FO.NA.VI.	41.257.482	1,53
PROMOCIÓN SOCIAL	29.416.678	1,09
- Tercera Edad	6.285.187	0,23
- Acción Social	2.707.941	0,10
- Menor, Mujer, y Familia (***)	20.307.348	0,75
- Prevención Drogas	116.202	0,00
- Otros Programas Sociales	44.048	0,00
SEGURIDAD SOCIAL (1)	1.132.064.779	41,92
- Jubilaciones	829.153.458	30,71
- Obra Social	241.830.419	8,96
- Pensiones Sociales	61.080.902	2,26
GASTO PUBLICO SOCIAL AMPLIADO	16.537.412	0,61
TRABAJO	3.359.553	0,12
- Prev. Soluc. conflictos laborales y Fisc. Legalización laboral	3.108.027	0,12
- Prevenc. Soluc. Cumplim. y Fiscaliz. Legalización del Trabajo	251.525	0,01
CULTURA	9.134.335	0,34
TURISMO SOCIAL	875.190	0,03
DEPORTES	3.168.335	0,12
TOTAL GASTO PUBLICO SOCIAL	2.700.333.038	100,00

FUENTE: Cuenta General del Ejercicio

NOTAS: No se incluyen Gastos Generales

(*) Incluye PRODYMES (Programa de Descentralización y Mejoramiento de la Educación Secundaria)

(**) Incluye PRISE (Programa de Reformas e Inversiones en el Sector de Educación)

(***) Incluye PROMIN (Programa Materno Infantil)

(1) Por no contar con una desagregación por programas, se procedió a proyectar los valores relativos de la composición de la ejecución de los ejercicios anteriores sobre el total erogado por la jurisdicción

DIRECCION GENERAL DE PROGRAMACION Y ESTADISTICA HACENDAL

PROVINCIA DE SANTA FE
GASTO PUBLICO SOCIAL – AÑO 2003
 En miles de pesos corrientes

CONCEPTO	TOTAL DE EROGACIONES	PARTICIPACIÓN EN EL TOTAL
GASTO PUBLICO SOCIAL RESTRINGIDO	2.191.601	99,32
EDUCACIÓN	888.641	40,27
- Inicial, Primaria y Física	395.479	17,92
- Superior, Media y Técnica (*)	245.919	11,15
- Enseñanza Privada	179.609	8,14
- Asistencia y Promoción Escolar (**)	63.262	2,87
- Ley Federal de Educación	3.669	0,17
- Servicios Sociales	703	0,03
SALUD	280.320	12,70
- Recuperación	244.976	11,10
- Bromatología y Química	13.687	0,62
- Farmacia, Bioquímica y Droguería	5.036	0,23
- Accidentología y Emergencias	5.007	0,23
- Promoción	11.358	0,51
- Transplantes de Organos	256	0,01
AGUA, SERVICIOS SANITARIOS Y SANEAMIENTO AMBIENTAL	8.122	0,37
- Saneamiento Ambiental	1.869	0,08
- Agua Potable y Rural	6.253	0,28
VIVIENDA	24.740	1,12
- Protección Habitacional		
- Planes Habitacionales FO.NA.VI.	24.740	1,12
PROMOCIÓN SOCIAL (1)	188.545	8,54
- Tercera Edad	12.521	0,57
- Acción Social	5.394	0,24
- Menor, Mujer, y Familia (***)	42.256	1,92
- Prevención Drogas	327	0,01
- Programas Sociales	128.047	5,80
SEGURIDAD SOCIAL	801.233	36,31
- Jubilaciones	569.747	25,82
- Obra Social	189.593	8,59
- Pensiones Sociales	41.893	1,90
GASTO PUBLICO SOCIAL AMPLIADO	14.909	0,68
TRABAJO	4.118	0,19
- Prev. Soluc. conflictos laborales y Fisc. Legalización laboral	4.118	0,19
- Prevenc. Soluc. Cumplim. y Fiscaliz. Legalización del Trabajo		
CULTURA	7.646	0,35
TURISMO SOCIAL	664	0,03
DEPORTES	2.481	0,11
TOTAL GASTO PUBLICO SOCIAL	2.206.510	100,00

FUENTE: Cuenta General del Ejercicio

NOTAS: No se incluyen Gastos Generales

(*) Incluye PRODYMES (Programa de Descentralización y Mejoramiento de la Educación Secundaria)

(**) Incluye PRISE (Programa de Reformas e Inversiones en el Sector de Educación)

(***) Incluye PROMIN (Programa Materno Infantil)

(1) Por no contar con una desagregación por programas, se procedió a proyectar los valores relativos de la composición de la ejecución de los ejercicios anteriores sobre el total erogado por la jurisdicción

DIRECCION GENERAL DE PROGRAMACION Y ESTADISTICA HACENDAL

PROVINCIA DE SANTA FE
GASTO PUBLICO SOCIAL – AÑO 2003

En miles de pesos actualizados a diciembre de 2013

CONCEPTO	TOTAL DE EROGACIONES	PARTICIPACIÓN EN EL TOTAL
GASTO PUBLICO SOCIAL RESTRINGIDO	5.959.308	99,32
EDUCACIÓN	2.416.355	40,27
- Inicial, Primaria y Física	1.075.370	17,92
- Superior, Media y Técnica (*)	668.692	11,15
- Enseñanza Privada	488.385	8,14
- Asistencia y Promoción Escolar (**)	172.019	2,87
- Ley Federal de Educación	9.977	0,17
- Servicios Sociales	1.912	0,03
SALUD	762.234	12,70
- Recuperación	666.128	11,10
- Bromatología y Química	37.217	0,62
- Farmacia, Bioquímica y Droguería	13.694	0,23
- Accidentología y Emergencias	13.615	0,23
- Promoción	30.884	0,51
- Transplantes de Organos	696	0,01
AGUA, SERVICIOS SANITARIOS Y SANEAMIENTO AMBIENTAL	22.085	0,37
- Saneamiento Ambiental	5.082	0,08
- Agua Potable y Rural	17.003	0,28
VIVIENDA	67.272	1,12
- Protección Habitacional		
- Planes Habitacionales FO.NA.VI.	67.272	1,12
PROMOCIÓN SOCIAL (1)	512.683	8,54
- Tercera Edad	34.047	0,57
- Acción Social	14.667	0,24
- Menor, Mujer, y Familia (***)	114.901	1,92
- Prevención Drogas	889	0,01
- Programas Sociales	348.180	5,80
SEGURIDAD SOCIAL	2.178.678	36,31
- Jubilaciones	1.549.232	25,82
- Obra Social	515.533	8,59
- Pensiones Sociales	113.914	1,90
GASTO PUBLICO SOCIAL AMPLIADO	40.540	0,68
TRABAJO	11.197	0,19
- Prev. Soluc. conflictos laborales y Fisc. Legalización laboral	11.197	0,19
- Prevenc. Soluc. Cumplim. y Fiscaliz. Legalización del Trabajo		
CULTURA	20.791	0,35
TURISMO SOCIAL	1.806	0,03
DEPORTES	6.746	0,11
TOTAL GASTO PUBLICO SOCIAL	5.999.847	100,00

FUENTE: Cuenta General del Ejercicio

NOTAS: No se incluyen Gastos Generales

(*) Incluye PRODYMES (Programa de Descentralización y Mejoramiento de la Educación Secundaria)

(**) Incluye PRISE (Programa de Reformas e Inversiones en el Sector de Educación)

(***) Incluye PROMIN (Programa Materno Infantil)

(1) Por no contar con una desagregación por programas, se procedió a proyectar los valores relativos de la composición de la ejecución de los ejercicios anteriores sobre el total erogado por la jurisdicción

DIRECCION GENERAL DE PROGRAMACION Y ESTADISTICA HACENDAL

PROVINCIA DE SANTA FE
GASTO PUBLICO SOCIAL – AÑO 2004
 En miles de pesos corrientes

CONCEPTO	TOTAL DE EROGACIONES	PARTICIPACIÓN EN EL TOTAL
GASTO PUBLICO SOCIAL RESTRINGIDO	2.392.846	99,30
EDUCACIÓN	1.078.404	44,75
- Inicial, Primaria y Física	492.662	20,44
- Superior, Media y Técnica (*)	291.326	12,09
- Enseñanza Privada	219.632	9,11
- Asistencia y Promoción Escolar (**)	68.324	2,84
- Ley Federal de Educación	5.588	0,23
- Servicios Sociales	872	0,04
SALUD	308.464	12,80
- Recuperación	279.796	11,61
- Bromatología y Química	11.668	0,48
- Farmacia, Bioquímica y Droguería	5.344	0,22
- Accidentología y Emergencias	6.452	0,27
- Promoción	4.817	0,20
- Transplantes de Organos	387	0,02
AGUA, SERVICIOS SANITARIOS Y SANEAMIENTO AMBIENTAL	14.741	0,61
- Saneamiento Ambiental	2.113	0,09
- Agua Potable y Rural	12.628	0,52
VIVIENDA	45.455	1,89
- Protección Habitacional		0,00
- Planes Habitacionales FO.NA.VI.	45.455	1,89
PROMOCIÓN SOCIAL	52.454	2,18
- Tercera Edad	6.163	0,26
- Acción Social	2.655	0,11
- Menor, Mujer, y Familia (***)	22.189	0,92
- Prevención Drogas	162	0,01
- Programas Sociales	21.285	0,88
SEGURIDAD SOCIAL	893.328	37,07
- Jubilaciones	631.422	26,20
- Obra Social	209.931	8,71
- Pensiones Sociales	51.975	2,16
GASTO PUBLICO SOCIAL AMPLIADO	16.888	0,70
TRABAJO	4.742	0,20
- Prev. Soluc. conflictos laborales y Fisc. Legalización laboral	4.742	0,20
- Prevenc. Soluc. Cumplim. y Fiscaliz. Legalización del Trabajo		
CULTURA	8.889	0,37
TURISMO SOCIAL	797	0,03
DEPORTES	2.460	0,10
TOTAL GASTO PUBLICO SOCIAL	2.409.734	100,00

FUENTE: Cuenta General del Ejercicio

NOTAS: No se incluyen Gastos Generales

(*) Incluye PRODYMES (Programa de Descentralización y Mejoramiento de la Educación Secundaria)

(**) Incluye PRISE (Programa de Reformas e Inversiones en el Sector de Educación)

(***) Incluye PROMIN (Programa Materno Infantil)

DIRECCION GENERAL DE PROGRAMACION Y ESTADISTICA HACENDAL

PROVINCIA DE SANTA FE

GASTO PUBLICO SOCIAL – AÑO 2004

En miles de pesos actualizados a diciembre de 2013

CONCEPTO	TOTAL DE EROGACIONES	PARTICIPACIÓN EN EL TOTAL
GASTO PUBLICO SOCIAL RESTRINGIDO	3.910.985	99,30
EDUCACIÓN	1.762.596	44,75
- Inicial, Primaria y Física	805.231	20,44
- Superior, Media y Técnica (*)	476.158	12,09
- Enseñanza Privada	358.977	9,11
- Asistencia y Promoción Escolar (**)	111.672	2,84
- Ley Federal de Educación	9.133	0,23
- Servicios Sociales	1.425	0,04
SALUD	504.169	12,80
- Recuperación	457.312	11,61
- Bromatología y Química	19.071	0,48
- Farmacia, Bioquímica y Droguería	8.734	0,22
- Accidentología y Emergencias	10.545	0,27
- Promoción	7.873	0,20
- Transplantes de Organos	633	0,02
AGUA, SERVICIOS SANITARIOS Y SANEAMIENTO AMBIENTAL	24.093	0,61
- Saneamiento Ambiental	3.454	0,09
- Agua Potable y Rural	20.640	0,52
VIVIENDA	74.294	1,89
- Protección Habitacional		
- Planes Habitacionales FO.NA.VI.	74.294	1,89
PROMOCIÓN SOCIAL	85.734	2,18
- Tercera Edad	10.073	0,26
- Acción Social	4.339	0,11
- Menor, Mujer, y Familia (***)	36.267	0,92
- Prevención Drogas	265	0,01
- Programas Sociales	34.789	0,88
SEGURIDAD SOCIAL	1.460.099	37,07
- Jubilaciones	1.032.027	26,20
- Obra Social	343.122	8,71
- Pensiones Sociales	84.950	2,16
GASTO PUBLICO SOCIAL AMPLIADO	27.603	0,70
TRABAJO	7.751	0,20
- Prev. Soluc. conflictos laborales y Fisc. Legalización laboral	7.751	0,20
- Prevenc. Soluc. Cumplim. y Fiscaliz. Legalización del Trabajo		
CULTURA	14.529	0,37
TURISMO SOCIAL	1.303	0,03
DEPORTES	4.021	0,10
TOTAL GASTO PUBLICO SOCIAL	3.938.588	100,00

FUENTE: Cuenta General del Ejercicio

NOTAS: No se incluyen Gastos Generales

(*) Incluye PRODYMES (Programa de Descentralización y Mejoramiento de la Educación Secundaria)

(**) Incluye PRISE (Programa de Reformas e Inversiones en el Sector de Educación)

(***) Incluye PROMIN (Programa Materno Infantil)

DIRECCION GENERAL DE PROGRAMACION Y ESTADISTICA HACENDAL

PROVINCIA DE SANTA FE
GASTO PUBLICO SOCIAL – AÑO 2005
 En miles de pesos corrientes

CONCEPTO	TOTAL DE EROGACIONES	PARTICIPACION EN EL TOTAL
GASTO PUBLICO SOCIAL RESTRINGIDO	3.276.018	99,35
EDUCACIÓN	1.464.665	44,42
- Inicial, Primaria y Física	660.618	20,03
- Superior, Media y Técnica (*)	420.134	12,74
- Enseñanza Privada	289.112	8,77
- Asistencia y Promoción Escolar	79.737	2,42
- Ley Federal de Educación	5.526	0,17
- Servicios Sociales	1.242	0,04
- Infraestructura Edilicia en Sector Educativo	8.296	0,25
SALUD	407.731	12,37
- Recuperación	358.419	10,87
- Bromatología y Química	12.953	0,39
- Farmacia, Bioquímica y Droguería	5.442	0,17
- Accidentología y Emergencias	8.097	0,25
- Promoción	22.133	0,67
- Transplantes de Organos	688	0,02
AGUA, SERVICIOS SANITARIOS Y SANEAMIENTO AMBIENTAL	5.804	0,18
- Saneamiento Ambiental	3.074	0,09
- Agua Potable y Rural	2.730	0,08
VIVIENDA	226.247	6,86
- Protección Habitacional	74.186	2,25
- Planes Habitacionales FO.NA.VI.	152.061	4,61
PROMOCIÓN SOCIAL	95.695	2,90
- Tercera Edad	7.549	0,23
- Acción Social	34.451	1,04
- Menor, Mujer, y Familia (**)	26.163	0,79
- Prevención Drogas	177	0,01
- Programas Sociales	27.356	0,83
SEGURIDAD SOCIAL	1.075.874	32,63
- Jubilaciones	758.954	23,02
- Obra Social	256.702	7,78
- Pensiones Sociales	60.219	1,83
GASTO PUBLICO SOCIAL AMPLIADO	21.429	0,65
TRABAJO	5.768	0,17
- Prev. Soluc. conflictos laborales y Fisc. Legalización laboral	5.588	0,17
- Prevenc. Soluc. Cumplim. y Fiscaliz. Legalización del Trabajo	180	0,01
CULTURA	10.445	0,32
TURISMO SOCIAL	1.112	0,03
DEPORTES	4.104	0,12
TOTAL GASTO PUBLICO SOCIAL	3.297.446	100,00

FUENTE: Cuenta General del Ejercicio

NOTAS: No se incluyen Gastos Generales

(*) Incluye PRODYMES (Programa de Descentralización y Mejoramiento de la Educación Secundaria)

(**) Incluye PROMIN (Programa Materno Infantil)

DIRECCION GENERAL DE PROGRAMACION Y ESTADISTICA HACENDAL

PROVINCIA DE SANTA FE

GASTO PUBLICO SOCIAL – AÑO 2005

En miles de pesos actualizados a diciembre de 2013

CONCEPTO	TOTAL DE EROGACIONES	PARTICIPACIÓN EN EL TOTAL
GASTO PUBLICO SOCIAL RESTRINGIDO	7.710.705	99,35
EDUCACIÓN	3.447.357	44,42
- Inicial, Primaria y Física	1.554.885	20,03
- Superior, Media y Técnica (*)	988.861	12,74
- Enseñanza Privada	680.478	8,77
- Asistencia y Promoción Escolar	187.677	2,42
- Ley Federal de Educación	13.007	0,17
- Servicios Sociales	2.924	0,04
- Infraestructura Edilicia en Sector Educativo	19.525	0,25
SALUD	959.670	12,37
- Recuperación	843.605	10,87
- Bromatología y Química	30.486	0,39
- Farmacia, Bioquímica y Droguería	12.810	0,17
- Accidentología y Emergencias	19.057	0,25
- Promoción	52.093	0,67
- Transplantes de Organos	1.619	0,02
AGUA, SERVICIOS SANITARIOS Y SANEAMIENTO AMBIENTAL	13.661	0,18
- Saneamiento Ambiental	7.236	0,09
- Agua Potable y Rural	6.425	0,08
VIVIENDA	532.515	6,86
- Protección Habitacional	174.610	2,25
- Planes Habitacionales FO.NA.VI.	357.904	4,61
PROMOCIÓN SOCIAL	225.237	2,90
- Tercera Edad	17.768	0,23
- Acción Social	81.086	1,04
- Menor, Mujer, y Familia (**)	61.579	0,79
- Prevención Drogas	416	0,01
- Programas Sociales	64.386	0,83
SEGURIDAD SOCIAL	2.532.266	32,63
- Jubilaciones	1.786.336	23,02
- Obra Social	604.195	7,78
- Pensiones Sociales	141.736	1,83
GASTO PUBLICO SOCIAL AMPLIADO	50.436	0,65
TRABAJO	13.576	0,17
- Prev. Soluc. conflictos laborales y Fisc. Legalización laboral	13.152	0,17
- Prevenc. Soluc. Cumplim. y Fiscaliz. Legalización del Trabajo	424	0,01
CULTURA	24.585	0,32
TURISMO SOCIAL	2.617	0,03
DEPORTES	9.659	0,12
TOTAL GASTO PUBLICO SOCIAL	7.761.142	100,00

FUENTE: Cuenta General del Ejercicio

NOTAS: No se incluyen Gastos Generales

(*) Incluye PRODYMES (Programa de Descentralización y Mejoramiento de la Educación Secundaria)

(**) Incluye PROMIN (Programa Materno Infantil)

DIRECCION GENERAL DE PROGRAMACION Y ESTADISTICA HACENDAL

PROVINCIA DE SANTA FE
GASTO PUBLICO SOCIAL – AÑO 2006
 En miles de pesos corrientes

CONCEPTO	TOTAL DE EROGACIONES	PARTICIPACIÓN EN EL TOTAL
GASTO PUBLICO SOCIAL RESTRINGIDO	4.424.820	99,30
EDUCACIÓN	2.000.859	44,90
- Inicial, Primaria y Física	913.060	20,49
- Superior, Media y Técnica	573.466	12,87
- Enseñanza Privada	397.166	8,91
- Asistencia y Promoción Escolar	94.812	2,13
- Ley Federal de Educación	4.796	0,11
- Servicios Sociales	1.732	0,04
- Infraestructura Edilicia en Sector Educativo	15.826	0,36
SALUD	528.647	11,86
- Recuperación	472.462	10,60
- Bromatología y Química	15.239	0,34
- Farmacia, Bioquímica y Droguería	7.762	0,17
- Accidentología y Emergencias	12.586	0,28
- Promoción	19.854	0,45
- Transplantes de Organos	743	0,02
AGUA, SERVICIOS SANITARIOS Y SANEAMIENTO AMBIENTAL	44.354	1,00
- Saneamiento Ambiental (*)	5.351	0,12
- Agua Potable y Rural y Otros Serv. Urbanos	39.003	0,88
VIVIENDA	305.831	6,86
- Protección Habitacional	55.916	1,25
- Planes Habitacionales FO.NA.VI.	249.915	5,61
PROMOCIÓN SOCIAL	147.746	3,32
- Tercera Edad	8.888	0,20
- Acción Social	29.938	0,67
- Menor, Mujer, y Familia (**)	32.185	0,72
- Prevención Drogas	441	0,01
- Programas Sociales	76.294	1,71
SEGURIDAD SOCIAL	1.397.384	31,36
- Jubilaciones	1.014.403	22,77
- Obra Social	313.684	7,04
- Pensiones Sociales	69.297	1,56
GASTO PUBLICO SOCIAL AMPLIADO	31.138	0,70
TRABAJO	7.521	0,17
- Prev. Soluc. conflictos laborales y Fisc. Legalización laboral	6.601	0,15
- Prevenc. Soluc. Cumplim. y Fiscaliz. Legalización del Trabajo	920	0,02
CULTURA	16.133	0,36
TURISMO SOCIAL	1.246	0,03
DEPORTES	6.238	0,14
TOTAL GASTO PUBLICO SOCIAL	4.455.958	100,00

FUENTE: Cuenta General del Ejercicio

NOTAS: No se incluyen Gastos Generales

(*) Incluye Plan Nacional Manejo del Fuego

(**) Incluye PROMIN (Programa Materno Infantil)

DIRECCION GENERAL DE PROGRAMACION Y ESTADISTICA HACENDAL

PROVINCIA DE SANTA FE
GASTO PUBLICO SOCIAL – AÑO 2006

En miles de pesos actualizados a diciembre de 2013

CONCEPTO	TOTAL DE EROGACIONES	PARTICIPACIÓN EN EL TOTAL
GASTO PUBLICO SOCIAL RESTRINGIDO	9.411.655	99,30
EDUCACIÓN	4.255.855	44,90
- Inicial, Primaria y Física	1.942.092	20,49
- Superior, Media y Técnica (*)	1.219.771	12,87
- Enseñanza Privada	844.777	8,91
- Asistencia y Promoción Escolar	201.666	2,13
- Ley Federal de Educación	10.202	0,11
- Servicios Sociales	3.685	0,04
- Infraestructura Edilicia en Sector Educativo	33.662	0,36
SALUD	1.124.439	11,86
- Recuperación	1.004.933	10,60
- Bromatología y Química	32.413	0,34
- Farmacia, Bioquímica y Droguería	16.510	0,17
- Accidentología y Emergencias	26.771	0,28
- Promoción	42.231	0,45
- Transplantes de Organos	1.581	0,02
AGUA, SERVICIOS SANITARIOS Y SANEAMIENTO AMBIENTAL	94.341	1,00
- Saneamiento Ambiental	11.381	0,12
- Agua Potable y Rural	82.960	0,88
VIVIENDA	650.506	6,86
- Protección Habitacional	118.935	1,25
- Planes Habitacionales FO.NA.VI.	531.572	5,61
PROMOCIÓN SOCIAL	314.258	3,32
- Tercera Edad	18.905	0,20
- Acción Social	63.678	0,67
- Menor, Mujer, y Familia (**)	68.458	0,72
- Prevención Drogas	938	0,01
- Programas Sociales	162.279	1,71
SEGURIDAD SOCIAL	2.972.255	31,36
- Jubilaciones	2.157.649	22,77
- Obra Social	667.211	7,04
- Pensiones Sociales	147.395	1,56
GASTO PUBLICO SOCIAL AMPLIADO	66.231	0,70
TRABAJO	15.996	0,17
- Prev. Soluc. conflictos laborales y Fisc. Legalización laboral	14.040	0,15
- Prevenc. Soluc. Cumplim. y Fiscaliz. Legalización del Trabajo	1.956	0,02
CULTURA	34.315	0,36
TURISMO SOCIAL	2.650	0,03
DEPORTES	13.269	0,14
TOTAL GASTO PUBLICO SOCIAL	9.477.886	100,00

FUENTE: Cuenta General del Ejercicio

NOTAS: No se incluyen Gastos Generales

(*) Incluye Plan Nacional Manejo del Fuego

(**) Incluye PROMIN (Programa Materno Infantil)

DIRECCION GENERAL DE PROGRAMACION Y ESTADISTICA HACENDAL

PROVINCIA DE SANTA FE
GASTO PUBLICO SOCIAL – AÑO 2007
 En miles de pesos corrientes

CONCEPTO	TOTAL DE EROGACIONES	PARTICIPACIÓN EN EL TOTAL
GASTO PUBLICO SOCIAL RESTRINGIDO	6.037.270	99,23
EDUCACIÓN	2.711.615	44,57
- Inicial, Primaria y Física	1.253.059	20,60
- Superior, Media y Técnica	784.589	12,90
- Enseñanza Privada	538.505	8,85
- Asistencia y Promoción Escolar	108.469	1,78
- Ley Federal de Educación	7.259	0,12
- Servicios Sociales	2.230	0,04
- Infraestructura Edilicia en Sector Educativo	17.504	0,29
SALUD	742.025	12,20
- Recuperación	637.969	10,49
- Bromatología y Química	15.172	0,25
- Farmacia, Bioquímica y Droguería	42.649	0,70
- Accidentología y Emergencias	18.302	0,30
- Promoción	27.545	0,45
- Transplantes de Organos	388	0,01
AGUA, SERVICIOS SANITARIOS Y SANEAMIENTO AMBIENTAL	255.176	4,19
- Saneamiento Ambiental (*)	7.943	0,13
- Agua Potable y Rural y Otros Serv. Urbanos	247.233	4,06
VIVIENDA	275.839	4,53
- Protección Habitacional	61.329	1,01
- Planes Habitacionales FO.NA.VI.	214.510	3,53
PROMOCIÓN SOCIAL	235.813	3,88
- Tercera Edad	11.473	0,19
- Acción Social	27.075	0,45
- Menor, Mujer, y Familia (**)	37.308	0,61
- Prevención Drogas	353	0,01
- Programas Sociales	159.604	2,62
SEGURIDAD SOCIAL	1.816.802	29,86
- Jubilaciones	1.314.096	21,60
- Obra Social	414.398	6,81
- Pensiones Sociales	88.308	1,45
GASTO PUBLICO SOCIAL AMPLIADO	46.559	0,77
TRABAJO	9.919	0,16
- Prev. Soluc. conflictos laborales y Fisc. Legalización laboral	9.120	0,15
- Prevenc. Soluc. Cumplim. y Fiscaliz. Legalización del Trabajo	799	0,01
CULTURA	26.119	0,43
TURISMO SOCIAL	1.342	0,02
DEPORTES	9.179	0,15
TOTAL GASTO PUBLICO SOCIAL	6.083.829	100,00

FUENTE: Cuenta General del Ejercicio

NOTAS: No se incluyen Gastos Generales

(*) Incluye Plan Nacional Manejo del Fuego

(**) Incluye PROMIN (Programa Materno Infantil)

DIRECCION GENERAL DE PROGRAMACION Y ESTADISTICA HACENDAL

PROVINCIA DE SANTA FE
GASTO PUBLICO SOCIAL – AÑO 2007

En miles de pesos actualizados a diciembre de 2013

CONCEPTO	TOTAL DE EROGACIONES	PARTICIPACIÓN EN EL TOTAL
GASTO PUBLICO SOCIAL RESTRINGIDO	11.735.171	99,23
EDUCACIÓN	5.270.804	44,57
- Inicial, Primaria y Física	2.435.680	20,60
- Superior, Media y Técnica (*)	1.525.074	12,90
- Enseñanza Privada	1.046.739	8,85
- Asistencia y Promoción Escolar	210.840	1,78
- Ley Federal de Educación	14.111	0,12
- Servicios Sociales	4.335	0,04
- Infraestructura Edilicia en Sector Educativo	34.025	0,29
SALUD	1.442.340	12,20
- Recuperación	1.240.077	10,49
- Bromatología y Química	29.491	0,25
- Farmacia, Bioquímica y Droguería	82.900	0,70
- Accidentología y Emergencias	35.576	0,30
- Promoción	53.541	0,45
- Transplantes de Organos	754	0,01
AGUA, SERVICIOS SANITARIOS Y SANEAMIENTO AMBIENTAL	496.008	4,19
- Saneamiento Ambiental	15.440	0,13
- Agua Potable y Rural	480.568	4,06
VIVIENDA	536.172	4,53
- Protección Habitacional	119.210	1,01
- Planes Habitacionales FO.NA.VI.	416.961	3,53
PROMOCIÓN SOCIAL	458.369	3,88
- Tercera Edad	22.302	0,19
- Acción Social	52.627	0,45
- Menor, Mujer, y Familia (**)	72.519	0,61
- Prevención Drogas	686	0,01
- Programas Sociales	310.236	2,62
SEGURIDAD SOCIAL	3.531.478	29,86
- Jubilaciones	2.554.323	21,60
- Obra Social	805.502	6,81
- Pensiones Sociales	171.652	1,45
GASTO PUBLICO SOCIAL AMPLIADO	90.501	0,77
TRABAJO	19.280	0,16
- Prev. Soluc. conflictos laborales y Fisc. Legalización laboral	17.727	0,15
- Prevenc. Soluc. Cumplim. y Fiscaliz. Legalización del Trabajo	1.553	0,01
CULTURA	50.770	0,43
TURISMO SOCIAL	2.609	0,02
DEPORTES	17.842	0,15
TOTAL GASTO PUBLICO SOCIAL	11.825.672	100,00

FUENTE: Cuenta General del Ejercicio

NOTAS: No se incluyen Gastos Generales

(*) Incluye Plan Nacional Manejo del Fuego

(**) Incluye PROMIN (Programa Materno Infantil)

DIRECCION GENERAL DE PROGRAMACION Y ESTADISTICA HACENDAL

PROVINCIA DE SANTA FE
GASTO PUBLICO SOCIAL – AÑO 2008
 En miles de pesos corrientes

CONCEPTO	TOTAL DE EROGACIONES	PARTICIPACIÓN EN EL TOTAL
GASTO PUBLICO SOCIAL RESTRINGIDO	8.117.339	99,16
EDUCACIÓN	3.778.686	46,16
- Inicial, Primaria y Física	1.724.053	21,06
- Superior, Media y Técnica	1.083.679	13,24
- Enseñanza Privada	743.086	9,08
- Asistencia y Promoción Escolar	139.101	1,70
- Ley Federal de Educación	30.379	0,37
- Servicios Sociales	3.236	0,04
- Infraestructura Edilicia en Sector Educativo	55.153	0,67
SALUD	994.340	12,15
- Recuperación	866.284	10,58
- Bromatología y Química	20.839	0,25
- Farmacia, Bioquímica y Droguería	38.528	0,47
- Accidentología y Emergencias	43.092	0,53
- Promoción	24.601	0,30
- Transplantes de Organos	996	0,01
AGUA, SERVICIOS SANITARIOS Y SANEAMIENTO AMBIENTAL	418.593	5,11
- Saneamiento Ambiental (*)	4.042	0,05
- Agua Potable y Rural y Otros Serv. Urbanos	414.551	5,06
VIVIENDA	133.160	1,63
- Protección Habitacional	58.556	0,72
- Planes Habitacionales FO.NA.VI.	74.604	0,91
PROMOCIÓN SOCIAL	93.846	1,15
- Tercera Edad	16.160	0,20
- Acción Social	22.197	0,27
- Menor, Mujer, y Familia (**)	54.970	0,67
- Prevención Drogas	438	0,01
- Programas Sociales	81	0,00
SEGURIDAD SOCIAL	2.698.715	32,97
- Jubilaciones	2.046.620	25,00
- Obra Social	523.777	6,40
- Pensiones Sociales	128.318	1,57
GASTO PUBLICO SOCIAL AMPLIADO	68.960	0,84
TRABAJO	15.628	0,19
- Prev. Soluc. conflictos laborales y Fisc. Legalización laboral	15.097	0,18
- Prevenc. Soluc. Cumplim. y Fiscaliz. Legalización del Trabajo	530	0,01
CULTURA	42.492	0,52
TURISMO SOCIAL	1.483	0,02
DEPORTES	9.357	0,11
TOTAL GASTO PUBLICO SOCIAL	8.186.299	100,00

FUENTE: Cuenta General del Ejercicio

NOTAS: No se incluyen Gastos Generales

(*) Incluye Plan Nacional Manejo del Fuego

DIRECCION GENERAL DE PROGRAMACION Y ESTADISTICA HACENDAL

PROVINCIA DE SANTA FE
GASTO PUBLICO SOCIAL – AÑO 2008

En miles de pesos actualizados a diciembre de 2013

CONCEPTO	TOTAL DE EROGACIONES	PARTICIPACIÓN EN EL TOTAL
GASTO PUBLICO SOCIAL RESTRINGIDO	14.247.010	99,16
EDUCACIÓN	6.632.097	46,16
- Inicial, Primaria y Física	3.025.942	21,06
- Superior, Media y Técnica (*)	1.902.000	13,24
- Enseñanza Privada	1.304.214	9,08
- Asistencia y Promoción Escolar	244.141	1,70
- Ley Federal de Educación	53.320	0,37
- Servicios Sociales	5.680	0,04
- Infraestructura Edilicia en Sector Educativo	96.800	0,67
SALUD	1.745.198	12,15
- Recuperación	1.520.444	10,58
- Bromatología y Química	36.575	0,25
- Farmacia, Bioquímica y Droguería	67.621	0,47
- Accidentología y Emergencias	75.633	0,53
- Promoción	43.178	0,30
- Transplantes de Organos	1.747	0,01
AGUA, SERVICIOS SANITARIOS Y SANEAMIENTO AMBIENTAL	734.686	5,11
- Saneamiento Ambiental	7.094	0,05
- Agua Potable y Rural	727.591	5,06
VIVIENDA	233.714	1,63
- Protección Habitacional	102.774	0,72
- Planes Habitacionales FO.NA.VI.	130.940	0,91
PROMOCIÓN SOCIAL	164.713	1,15
- Tercera Edad	28.364	0,20
- Acción Social	38.959	0,27
- Menor, Mujer, y Familia (**)	96.479	0,67
- Prevención Drogas	768	0,01
- Programas Sociales	142	0,00
SEGURIDAD SOCIAL	4.736.603	32,97
- Jubilaciones	3.592.090	25,00
- Obra Social	919.298	6,40
- Pensiones Sociales	225.215	1,57
GASTO PUBLICO SOCIAL AMPLIADO	121.034	0,84
TRABAJO	27.428	0,19
- Prev. Soluc. conflictos laborales y Fisc. Legalización laboral	26.498	0,18
- Prevenc. Soluc. Cumplim. y Fiscaliz. Legalización del Trabajo	931	0,01
CULTURA	74.580	0,52
TURISMO SOCIAL	2.603	0,02
DEPORTES	16.422	0,11
TOTAL GASTO PUBLICO SOCIAL	14.368.044	100,00

FUENTE: Cuenta General del Ejercicio

NOTAS: No se incluyen Gastos Generales

(*) Incluye Plan Nacional Manejo del Fuego

(**) Incluye PROMIN (Programa Materno Infantil)

DIRECCION GENERAL DE PROGRAMACION Y ESTADISTICA HACENDAL

PROVINCIA DE SANTA FE
GASTO PUBLICO SOCIAL – AÑO 2009
 En miles de pesos corrientes

CONCEPTO	TOTAL DE EROGACIONES	PARTICIPACIÓN EN EL TOTAL
GASTO PUBLICO SOCIAL RESTRINGIDO	9.961.877	99,03
EDUCACIÓN	4.666.725	46,39
- Inicial, Primaria y Física	2.230.014	22,17
- Superior, Media y Técnica	1.278.411	12,71
- Enseñanza Privada	928.816	9,23
- Asistencia y Promoción Escolar	138.265	1,37
- Ley Federal de Educación	37.780	0,38
- Servicios Sociales	6.292	0,06
- Infraestructura Edilicia en Sector Educativo	47.147	0,47
SALUD	1.212.713	12,06
- Recuperación	1.066.111	10,60
- Bromatología y Química	20.966	0,21
- Farmacia, Bioquímica y Droguería	52.593	0,52
- Accidentología y Emergencias	57.867	0,58
- Promoción - Reg. y control sanitario	12.262	0,12
- Transplantes de Organos	2.915	0,03
AGUA, SERVICIOS SANITARIOS Y SANEAMIENTO AMBIENTAL	518.205	5,15
- Saneamiento Ambiental (*)	14.167	0,14
- Agua Potable y Rural y Otros Serv. Urbanos	504.038	5,01
VIVIENDA	126.548	1,26
- Protección Habitacional	82.750	0,82
- Planes Habitacionales FO.NA.VI.	43.798	0,44
PROMOCIÓN SOCIAL	89.999	0,89
- Tercera Edad	20.345	0,20
- Acción Social	2.274	0,02
- Menor, Mujer, y Familia (**)	66.374	0,66
- Prevención Drogas	746	0,01
- Programas Sociales	262	0,00
SEGURIDAD SOCIAL	3.347.686	33,28
- Jubilaciones	2.457.479	24,43
- Obra Social	727.725	7,23
- Pensiones Sociales	162.481	1,62
GASTO PUBLICO SOCIAL AMPLIADO	97.624	0,97
TRABAJO	22.077	0,22
- Prev. Soluc. conflictos laborales y Fisc. Legalización laboral	21.595	0,21
- Prevenc. Soluc. Cumplim. y Fiscaliz. Legalización del Trabajo	482	0,00
CULTURA	62.236	0,62
TURISMO SOCIAL	2.583	0,03
DEPORTES	10.727	0,11
TOTAL GASTO PUBLICO SOCIAL	10.059.500	100,00

FUENTE: Cuenta General del Ejercicio

NOTAS: No se incluyen Gastos Generales

(*) Incluye Plan Nacional Manejo del Fuego

DIRECCION GENERAL DE PROGRAMACION Y ESTADISTICA HACENDAL

PROVINCIA DE SANTA FE
GASTO PUBLICO SOCIAL – AÑO 2009
 En miles de pesos actualizados a diciembre de 2013

CONCEPTO	TOTAL DE EROGACIONES	PARTICIPACIÓN EN EL TOTAL
GASTO PUBLICO SOCIAL RESTRINGIDO	16.405.496	99,03
EDUCACIÓN	7.685.293	46,39
- Inicial, Primaria y Física	3.672.449	22,17
- Superior, Media y Técnica (*)	2.105.323	12,71
- Enseñanza Privada	1.529.600	9,23
- Asistencia y Promoción Escolar	227.699	1,37
- Ley Federal de Educación	62.218	0,38
- Servicios Sociales	10.362	0,06
- Infraestructura Edilicia en Sector Educativo	77.643	0,47
SALUD	1.997.129	12,06
- Recuperación	1.755.701	10,60
- Bromatología y Química	34.528	0,21
- Farmacia, Bioquímica y Droguería	86.612	0,52
- Accidentología y Emergencias	95.296	0,58
- Promoción	20.193	0,12
- Transplantes de Organos	4.800	0,03
AGUA, SERVICIOS SANITARIOS Y SANEAMIENTO AMBIENTAL	853.394	5,15
- Saneamiento Ambiental	23.331	0,14
- Agua Potable y Rural	830.064	5,01
VIVIENDA	208.403	1,26
- Protección Habitacional	136.275	0,82
- Planes Habitacionales FO.NA.VI.	72.127	0,44
PROMOCIÓN SOCIAL	148.214	0,89
- Tercera Edad	33.504	0,20
- Acción Social	3.745	0,02
- Menor, Mujer, y Familia (**)	109.306	0,66
- Prevención Drogas	1.228	0,01
- Programas Sociales	431	0,00
SEGURIDAD SOCIAL	5.513.062	33,28
- Jubilaciones	4.047.046	24,43
- Obra Social	1.198.438	7,23
- Pensiones Sociales	267.579	1,62
GASTO PUBLICO SOCIAL AMPLIADO	160.769	0,97
TRABAJO	36.358	0,22
- Prev. Soluc. conflictos laborales y Fisc. Legalización laboral	35.564	0,21
- Prevenc. Soluc. Cumplim. y Fiscaliz. Legalización del Trabajo	794	0,00
CULTURA	102.493	0,62
TURISMO SOCIAL	4.253	0,03
DEPORTES	17.666	0,11
TOTAL GASTO PUBLICO SOCIAL	16.566.265	100,00

FUENTE: Cuenta General del Ejercicio

NOTAS: No se incluyen Gastos Generales

(*) Incluye Plan Nacional Manejo del Fuego

(**) Incluye PROMIN (Programa Materno Infantil)

DIRECCION GENERAL DE PROGRAMACION Y ESTADISTICA HACENDAL

PROVINCIA DE SANTA FE
GASTO PUBLICO SOCIAL – AÑO 2010
 En miles de pesos corrientes

CONCEPTO	TOTAL DE EROGACIONES	PARTICIPACIÓN EN EL TOTAL
GASTO PUBLICO SOCIAL RESTRINGIDO	12.987.583	99,34
EDUCACIÓN	5.712.412	43,69
- Inicial, Primaria y Física	2.558.222	19,57
- Superior, Media y Técnica	1.689.572	12,92
- Enseñanza Privada	1.129.966	8,64
- Asistencia y Promoción Escolar	152.683	1,17
- Ley Federal de Educación	45.203	0,35
- Servicios Sociales	8.023	0,06
- Infraestructura Edilicia en Sector Educativo	128.745	0,98
SALUD	1.629.397	12,46
- Recuperación	1.457.333	11,15
- Bromatología y Química	27.013	0,21
- Farmacia, Bioquímica y Droguería	45.553	0,35
- Accidentología y Emergencias	77.562	0,59
- Promoción - Reg. y control sanitario	16.426	0,13
- Transplantes de Organos	5.509	0,04
AGUA, SERVICIOS SANITARIOS Y SANEAMIENTO AMBIENTAL	730.875	5,59
- Saneamiento Ambiental (*)	72.729	0,56
- Agua Potable y Rural y Otros Serv. Urbanos	658.146	5,03
VIVIENDA	163.386	1,25
- Protección Habitacional	99.938	0,76
- Planes Habitacionales FO.NA.VI.	63.448	0,49
PROMOCIÓN SOCIAL	127.402	0,97
- Tercera Edad	24.448	0,19
- Acción Social	19.910	0,15
- Menor, Mujer, y Familia (**)	81.525	0,62
- Prevención Drogas	1.080	0,01
- Programas Sociales	439	0,00
SEGURIDAD SOCIAL	4.624.111	35,37
- Jubilaciones	3.457.660	26,45
- Obra Social	969.742	7,42
- Pensiones Sociales	196.709	1,50
GASTO PUBLICO SOCIAL AMPLIADO	86.096	0,66
TRABAJO	26.451	0,20
- Prev. Soluc. conflictos laborales y Fisc. Legalización laboral	25.603	0,20
- Prevenc. Soluc. Cumplim. y Fiscaliz. Legalización del Trabajo	848	0,01
CULTURA	40.286	0,31
TURISMO SOCIAL	7.429	0,06
DEPORTES	11.931	0,09
TOTAL GASTO PUBLICO SOCIAL	13.073.679	100,00

FUENTE: Cuenta General del Ejercicio

NOTAS: No se incluyen Gastos Generales

(*) Incluye Plan Nacional Manejo del Fuego

DIRECCION GENERAL DE PROGRAMACION Y ESTADISTICA HACENDAL

PROVINCIA DE SANTA FE
GASTO PUBLICO SOCIAL – AÑO 2010
 En miles de pesos actualizados a diciembre de 2013

CONCEPTO	TOTAL DE EROGACIONES	PARTICIPACIÓN EN EL TOTAL
GASTO PUBLICO SOCIAL RESTRINGIDO	19.045.761	99,34
EDUCACIÓN	8.377.020	43,69
- Inicial, Primaria y Física	3.751.528	19,57
- Superior, Media y Técnica (*)	2.477.688	12,92
- Enseñanza Privada	1.657.049	8,64
- Asistencia y Promoción Escolar	223.903	1,17
- Ley Federal de Educación	66.288	0,35
- Servicios Sociales	11.765	0,06
- Infraestructura Edilicia en Sector Educativo	188.799	0,98
SALUD	2.389.445	12,46
- Recuperación	2.137.120	11,15
- Bromatología y Química	39.614	0,21
- Farmacia, Bioquímica y Droguería	66.802	0,35
- Accidentología y Emergencias	113.741	0,59
- Promoción	24.089	0,13
- Transplantes de Organos	8.079	0,04
AGUA, SERVICIOS SANITARIOS Y SANEAMIENTO AMBIENTAL	1.071.798	5,59
- Saneamiento Ambiental	106.653	0,56
- Agua Potable y Rural	965.145	5,03
VIVIENDA	239.600	1,25
- Protección Habitacional	146.555	0,76
- Planes Habitacionales FO.NA.VI.	93.044	0,49
PROMOCIÓN SOCIAL	186.829	0,97
- Tercera Edad	35.852	0,19
- Acción Social	29.197	0,15
- Menor, Mujer, y Familia (**)	119.552	0,62
- Prevención Drogas	1.584	0,01
- Programas Sociales	643	0,00
SEGURIDAD SOCIAL	6.781.070	35,37
- Jubilaciones	5.070.517	26,45
- Obra Social	1.422.087	7,42
- Pensiones Sociales	288.466	1,50
GASTO PUBLICO SOCIAL AMPLIADO	126.256	0,66
TRABAJO	38.789	0,20
- Prev. Soluc. conflictos laborales y Fisc. Legalización laboral	37.546	0,20
- Prevenc. Soluc. Cumplim. y Fiscaliz. Legalización del Trabajo	1.244	0,01
CULTURA	59.077	0,31
TURISMO SOCIAL	10.894	0,06
DEPORTES	17.496	0,09
TOTAL GASTO PUBLICO SOCIAL	19.172.018	100,00

FUENTE: Cuenta General del Ejercicio

NOTAS: No se incluyen Gastos Generales

(*) Incluye Plan Nacional Manejo del Fuego

(**) Incluye PROMIN (Programa Materno Infantil)

DIRECCION GENERAL DE PROGRAMACION Y ESTADISTICA HACENDAL

PROVINCIA DE SANTA FE
GASTO PUBLICO SOCIAL – AÑO 2011
 En miles de pesos corrientes

CONCEPTO	TOTAL DE EROGACIONES	PARTICIPACIÓN EN EL TOTAL
GASTO PUBLICO SOCIAL RESTRINGIDO	18.304.325	99,16
EDUCACIÓN	7.835.099	42,45
- Inicial, Primaria y Física	3.913.820	21,20
- Superior, Media y Técnica	1.930.427	10,46
- Enseñanza Privada	1.628.094	8,82
- Asistencia y Promoción Escolar	207.865	1,13
- Ley Federal de Educación	68.803	0,37
- Servicios Sociales	13.261	0,07
- Infraestructura Edilicia en Sector Educativo	72.830	0,39
SALUD	2.236.200	12,11
- Recuperación	2.002.627	10,85
- Bromatología y Química	23.051	0,12
- Farmacia, Bioquímica y Droguería	40.444	0,22
- Accidentología y Emergencias	161.946	0,88
- Promoción - Reg. y control sanitario		0,00
- Transplantes de Organos	8.132	0,04
AGUA, SERVICIOS SANITARIOS Y SANEAMIENTO AMBIENTAL	468.719	2,54
- Saneamiento Ambiental (*)	100.181	0,54
- Agua Potable y Rural y Otros Serv. Urbanos	368.538	2,00
VIVIENDA	926.771	5,02
- Protección Habitacional	166.964	0,90
- Planes Habitacionales FO.NA.VI.	759.807	4,12
PROMOCIÓN SOCIAL	196.785	1,07
- Tercera Edad	35.029	0,19
- Acción Social	39.819	0,22
- Menor, Mujer, y Familia	118.960	0,64
- Prevención Drogas	1.581	0,01
- Programas Sociales	1.396	0,01
SEGURIDAD SOCIAL	6.640.752	35,98
- Jubilaciones	5.004.233	27,11
- Obra Social	1.343.899	7,28
- Pensiones Sociales	292.619	1,59
GASTO PUBLICO SOCIAL AMPLIADO	154.176	0,84
TRABAJO	39.867	0,22
- Prev. Soluc. conflictos laborales y Fisc. Legalización laboral	38.780	0,21
- Prevenc. Soluc. Cumplim. y Fiscaliz. Legalización del Trabajo	1.087	0,01
CULTURA	90.404	0,49
TURISMO SOCIAL	8.700	0,05
DEPORTES	15.205	0,08
TOTAL GASTO PUBLICO SOCIAL	18.458.501	100,00

FUENTE: Cuenta General del Ejercicio

NOTAS: No se incluyen Gastos Generales

(*) Incluye Plan Nacional Manejo del Fuego

DIRECCION GENERAL DE PROGRAMACION Y ESTADISTICA HACENDAL

PROVINCIA DE SANTA FE
GASTO PUBLICO SOCIAL – AÑO 2011
 En miles de pesos actualizados a diciembre de 2013

CONCEPTO	TOTAL DE EROGACIONES	PARTICIPACIÓN EN EL TOTAL
GASTO PUBLICO SOCIAL RESTRINGIDO	24.158.420	99,16
EDUCACIÓN	10.340.922	42,45
- Inicial, Primaria y Física	5.165.540	21,20
- Superior, Media y Técnica (*)	2.547.817	10,46
- Enseñanza Privada	2.148.791	8,82
- Asistencia y Promoción Escolar	274.344	1,13
- Ley Federal de Educación	90.807	0,37
- Servicios Sociales	17.502	0,07
- Infraestructura Edilicia en Sector Educativo	96.122	0,39
SALUD	2.951.382	12,11
- Recuperación	2.643.108	10,85
- Bromatología y Química	30.423	0,12
- Farmacia, Bioquímica y Droguería	53.379	0,22
- Accidentología y Emergencias	213.740	0,88
- Promoción	0	0,00
- Transplantes de Organos	10.732	0,04
AGUA, SERVICIOS SANITARIOS Y SANEAMIENTO AMBIENTAL	618.625	2,54
- Saneamiento Ambiental	132.221	0,54
- Agua Potable y Rural	486.404	2,00
VIVIENDA	1.223.171	5,02
- Protección Habitacional	220.362	0,90
- Planes Habitacionales FO.NA.VI.	1.002.809	4,12
PROMOCIÓN SOCIAL	259.720	1,07
- Tercera Edad	46.232	0,19
- Acción Social	52.554	0,22
- Menor, Mujer, y Familia (**)	157.006	0,64
- Prevención Drogas	2.087	0,01
- Programas Sociales	1.842	0,01
SEGURIDAD SOCIAL	8.764.599	35,98
- Jubilaciones	6.604.689	27,11
- Obra Social	1.773.705	7,28
- Pensiones Sociales	386.205	1,59
GASTO PUBLICO SOCIAL AMPLIADO	203.485	0,84
TRABAJO	52.618	0,22
- Prev. Soluc. conflictos laborales y Fisc. Legalización laboral	51.183	0,21
- Prevenc. Soluc. Cumplim. y Fiscaliz. Legalización del Trabajo	1.435	0,01
CULTURA	119.317	0,49
TURISMO SOCIAL	11.482	0,05
DEPORTES	20.068	0,08
TOTAL GASTO PUBLICO SOCIAL	24.361.905	100,00

FUENTE: Cuenta General del Ejercicio
 NOTAS: No se incluyen Gastos Generales
 (*) Incluye Plan Nacional Manejo del Fuego

DIRECCION GENERAL DE PROGRAMACION Y ESTADISTICA HACENDAL

PROVINCIA DE SANTA FE
GASTO PUBLICO SOCIAL – AÑO 2012
 En miles de pesos corrientes

CONCEPTO	TOTAL DE EROGACIONES	PARTICIPACIÓN EN EL TOTAL
GASTO PUBLICO SOCIAL RESTRINGIDO	22.380.436	99,13
EDUCACIÓN	9.501.492	42,08
- Inicial, Primaria y Física	4.553.744	20,17
- Superior, Media y Técnica	2.611.359	11,57
- Enseñanza Privada	1.997.016	8,85
- Asistencia y Promoción Escolar	221.101	0,98
- Ley Federal de Educación	65.402	0,29
- Servicios Sociales	13.656	0,06
- Infraestructura Edilicia en Sector Educativo	39.215	0,17
SALUD	2.830.371	12,54
- Recuperación	2.573.256	11,40
- Bromatología y Química	27.942	0,12
- Farmacia, Bioquímica y Droguería	49.707	0,22
- Accidentología y Emergencias	165.836	0,73
- Promoción - Reg. y control sanitario		
- Transplantes de Organos	13.630	0,06
AGUA, SERVICIOS SANITARIOS Y SANEAMIENTO AMBIENTAL	1.024.258	4,54
- Saneamiento Ambiental (*)	122.024	0,54
- Agua Potable y Rural y OtrosServ. Urbanos	902.234	4,00
VIVIENDA	305.596	1,35
- Protección Habitacional	205.500	0,91
- Planes Habitacionales FO.NA.VI.	100.096	0,44
PROMOCIÓN SOCIAL	217.459	0,96
- Tercera Edad	46.450	0,21
- Acción Social	17.676	0,08
- Menor, Mujer, y Familia	151.001	0,67
- Prevención Drogas	1.801	0,01
- Programas Sociales	530	0,00
SEGURIDAD SOCIAL	8.501.260	37,65
- Jubilaciones	6.347.728	28,12
- Obra Social	1.801.420	7,98
- Pensiones Sociales	352.112	1,56
GASTO PUBLICO SOCIAL AMPLIADO	196.855	0,87
TRABAJO	54.668	0,24
- Prev. Soluc. conflictos laborales y Fisc. Legalización laboral	50.714	0,22
- Prevenc. Soluc. Cumplim. y Fiscaliz. Legalización del Trabajo	3.954	0,02
CULTURA	111.738	0,49
TURISMO SOCIAL	10.846	0,05
DEPORTES	19.603	0,09
TOTAL GASTO PUBLICO SOCIAL	22.577.291	100,00

FUENTE: Cuenta General del Ejercicio y SIPAF

NOTAS: No se incluyen Gastos Generales

(*) Incluye Plan Nacional Manejo del Fuego

DIRECCION GENERAL DE PROGRAMACION Y ESTADISTICA HACENDAL

PROVINCIA DE SANTA FE**GASTO PUBLICO SOCIAL – AÑO 2012**

En miles de pesos actualizados a diciembre de 2013

CONCEPTO	TOTAL DE EROGACIONES	PARTICIPACIÓN EN EL TOTAL
GASTO PUBLICO SOCIAL RESTRINGIDO	26.538.558	99,13
EDUCACIÓN	11.266.800	42,08
- Inicial, Primaria y Física	5.399.797	20,17
- Superior, Media y Técnica (*)	3.096.530	11,57
- Enseñanza Privada	2.368.046	8,85
- Asistencia y Promoción Escolar	262.180	0,98
- Ley Federal de Educación	77.553	0,29
- Servicios Sociales	16.193	0,06
- Infraestructura Edilicia en Sector Educativo	46.501	0,17
SALUD	3.356.234	12,54
- Recuperación	3.051.348	11,40
- Bromatología y Química	33.133	0,12
- Farmacia, Bioquímica y Droguería	58.942	0,22
- Accidentología y Emergencias	196.647	0,73
- Promoción	0	0,00
- Transplantes de Organos	16.163	0,06
AGUA, SERVICIOS SANITARIOS Y SANEAMIENTO AMBIENTAL	1.214.558	4,54
- Saneamiento Ambiental	144.695	0,54
- Agua Potable y Rural	1.069.863	4,00
VIVIENDA	362.373	1,35
- Protección Habitacional	243.680	0,91
- Planes Habitacionales FO.NA.VI.	118.693	0,44
PROMOCIÓN SOCIAL	257.861	0,96
- Tercera Edad	55.080	0,21
- Acción Social	20.960	0,08
- Menor, Mujer, y Familia	179.056	0,67
- Prevención Drogas	2.136	0,01
- Programas Sociales	628	0,00
SEGURIDAD SOCIAL	10.080.732	37,65
- Jubilaciones	7.527.089	28,12
- Obra Social	2.136.111	7,98
- Pensiones Sociales	417.532	1,56
GASTO PUBLICO SOCIAL AMPLIADO	233.429	0,87
TRABAJO	64.825	0,24
- Prev. Soluc. conflictos laborales y Fisc. Legalización laboral	60.136	0,22
- Prevenc. Soluc. Cumplim. y Fiscaliz. Legalización del Trabajo	4.689	0,02
CULTURA	132.498	0,49
TURISMO SOCIAL	12.861	0,05
DEPORTES	23.245	0,09
TOTAL GASTO PUBLICO SOCIAL	26.771.987	100,00

FUENTE: Cuenta General del Ejercicio y SIPAF

NOTAS: No se incluyen Gastos Generales

(*) Incluye Plan Nacional Manejo del Fuego

DIRECCION GENERAL DE PROGRAMACION Y ESTADISTICA HACENDAL

PROVINCIA DE SANTA FE
GASTO PUBLICO SOCIAL – AÑO 2013
 En miles de pesos corrientes

CONCEPTO	TOTAL DE EROGACIONES	PARTICIPACIÓN EN EL TOTAL
GASTO PUBLICO SOCIAL RESTRINGIDO	28.819.661	99,11
EDUCACIÓN	12.117.403	41,67
- Inicial, Primaria y Física	5.882.353	20,23
- Superior, Media y Técnica	3.202.941	11,01
- Enseñanza Privada	2.475.712	8,51
- Asistencia y Promoción Escolar	271.785	0,93
- Ley Federal de Educación	141.619	0,49
- Servicios Sociales	16.506	0,06
- Infraestructura Edilicia en Sector Educativo	126.487	0,43
SALUD	3.629.226	12,48
- Recuperación	3.293.828	11,33
- Bromatología y Química	33.682	0,12
- Farmacia, Bioquímica y Droguería	65.642	0,23
- Accidentología y Emergencias	219.920	0,76
- Promoción - Reg. y control sanitario		
- Transplantes de Organos	16.154	0,06
AGUA, SERVICIOS SANITARIOS Y SANEAMIENTO AMBIENTAL	1.288.974	4,43
- Saneamiento Ambiental (*)	158.313	0,54
- Agua Potable y Rural y Otros Serv. Urbanos	1.130.662	3,89
VIVIENDA	379.282	1,30
- Protección Habitacional	240.457	0,83
- Planes Habitacionales FO.NA.VI.	138.825	0,48
PROMOCIÓN SOCIAL	392.499	1,35
- Tercera Edad	54.152	0,19
- Acción Social	154.702	0,53
- Menor, Mujer, y Familia	180.487	0,62
- Prevención Drogas	2.194	0,01
- Programas Sociales	962	0,00
SEGURIDAD SOCIAL	11.012.277	37,87
- Jubilaciones	8.178.537	28,12
- Obra Social	2.367.052	8,14
- Pensiones Sociales	466.687	1,60
GASTO PUBLICO SOCIAL AMPLIADO	260.255	0,89
TRABAJO	67.608	0,23
- Prev. Soluc. conflictos laborales y Fisc. Legalización laboral	62.372	0,21
- Prevenc. Soluc. Cumplim. y Fiscaliz. Legalización del Trabajo	5.237	0,02
CULTURA	157.193	0,54
TURISMO SOCIAL	96	0,00
DEPORTES	35.358	0,12
TOTAL GASTO PUBLICO SOCIAL	29.079.916	100,00

FUENTE: Cuenta General del Ejercicio y SIPAF

NOTAS: No se incluyen Gastos Generales

(*) Incluye Plan Nacional Manejo del Fuego

DIRECCION GENERAL DE PROGRAMACION Y ESTADISTICA HACENDAL

PROVINCIA DE SANTA FE**GASTO PUBLICO SOCIAL – AÑO 2013**

En miles de pesos actualizados a diciembre de 2013

CONCEPTO	TOTAL DE EROGACIONES	PARTICIPACIÓN EN EL TOTAL
GASTO PUBLICO SOCIAL RESTRINGIDO	30.531.552	99,11
EDUCACIÓN	12.837.178	41,67
- Inicial, Primaria y Física	6.231.765	20,23
- Superior, Media y Técnica (*)	3.393.196	11,01
- Enseñanza Privada	2.622.770	8,51
- Asistencia y Promoción Escolar	287.929	0,93
- Ley Federal de Educación	150.031	0,49
- Servicios Sociales	17.487	0,06
- Infraestructura Edilicia en Sector Educativo	134.001	0,43
SALUD	3.844.802	12,48
- Recuperación	3.489.482	11,33
- Bromatología y Química	35.683	0,12
- Farmacia, Bioquímica y Droguería	69.541	0,23
- Accidentología y Emergencias	232.983	0,76
- Promoción		
- Transplantes de Organos	17.114	0,06
AGUA, SERVICIOS SANITARIOS Y SANEAMIENTO AMBIENTAL	1.365.540	4,43
- Saneamiento Ambiental	167.717	0,54
- Agua Potable y Rural	1.197.823	3,89
VIVIENDA	401.812	1,30
- Protección Habitacional	254.741	0,83
- Planes Habitacionales FO.NA.VI.	147.071	0,48
PROMOCIÓN SOCIAL	415.813	1,35
- Tercera Edad	57.369	0,19
- Acción Social	163.892	0,53
- Menor, Mujer, y Familia	191.208	0,62
- Prevención Drogas	2.325	0,01
- Programas Sociales	1.019	0,00
SEGURIDAD SOCIAL	11.666.407	37,87
- Jubilaciones	8.664.343	28,12
- Obra Social	2.507.655	8,14
- Pensiones Sociales	494.409	1,60
GASTO PUBLICO SOCIAL AMPLIADO	275.714	0,89
TRABAJO	71.624	0,23
- Prev. Soluc. conflictos laborales y Fisc. Legalización laboral	66.076	0,21
- Prevenc. Soluc. Cumplim. y Fiscaliz. Legalización del Trabajo	5.548	0,02
CULTURA	166.530	0,54
TURISMO SOCIAL	102	0,00
DEPORTES	37.458	0,12
TOTAL GASTO PUBLICO SOCIAL	30.807.267	100,00

FUENTE: Cuenta General del Ejercicio y SIPAF

NOTAS: No se incluyen Gastos Generales

(*) Incluye Plan Nacional Manejo del Fuego

DIRECCION GENERAL DE PROGRAMACION Y ESTADISTICA HACENDAL

PROVINCIA DE SANTA FE

GASTO PUBLICO SOCIAL

Participación del Gasto Público Social en el total de Erogaciones

(En miles de pesos corrientes)

CONCEPTO	AÑO 1991		AÑO 1992		AÑO 1993		AÑO 1994		AÑO 1995		AÑO 1996		AÑO 1997		AÑO 1998		AÑO 1999		AÑO 2000		AÑO 2001	
	\$	%	\$	%	\$	%	\$	%	\$	%	\$	%	\$	%	\$	%	\$	%	\$	%	\$	%
Educación	312.199	14,95	427.875	16,66	557.385	18,42	611.240	18,72	698.400	19,28	705.205	20,98	731.084	20,77	743.069	18,29	815.148	19,74	883.986	21,56	845.954	21,30
Salud	97.909	4,69	108.308	4,22	161.471	5,34	176.396	5,40	165.149	4,56	160.548	4,78	168.283	4,78	162.701	4,00	191.479	4,64	199.169	4,86	177.242	4,46
Agua, Serv. Sanit. y Saneam. Amb.	55.456	2,65	54.195	2,11	74.796	2,47	89.605	2,74	94.717	2,61	3.165	0,09	4.022	0,11	6.194	0,15	6.181	0,15	12.510	0,31	11.749	0,30
Vivienda	52.264	2,50	36.033	1,40	34.987	1,16	85.967	2,63	81.046	2,24	78.978	2,35	79.833	2,27	81.133	2,00	62.804	1,52	74.494	1,82	34.293	0,86
Promoción Social	12.915	0,62	12.307	0,48	29.041	0,96	42.230	1,29	34.492	0,95	32.911	0,98	32.018	0,91	21.763	0,54	22.803	0,55	52.954	1,29	53.742	1,35
Seguridad Social	338.832	16,22	444.751	17,32	548.537	18,13	590.270	18,08	634.332	17,51	664.364	19,76	694.148	19,72	723.288	17,80	789.276	19,11	752.510	18,35	759.205	19,12
Trabajo	1.102	0,05	1.350	0,05	1.622	0,05	1.619	0,05	1.639	0,05	1.722	0,05	1.642	0,05	1.771	0,04	1.859	0,05	2.097	0,05	2.171	0,05
Cultura	4.537	0,22	4.976	0,19	5.302	0,18	4.970	0,15	6.166	0,17	7.469	0,22	5.002	0,14	5.966	0,15	6.465	0,16	6.590	0,16	6.352	0,16
Turismo Social	208	0,01	292	0,01	349	0,01	305	0,01	259	0,01	275	0,01	264	0,01	624	0,02	683	0,02	623	0,02	779	0,02
Deportes	550	0,03	1.087	0,04	2.406	0,08	1.801	0,06	1.141	0,03	894	0,03	1.592	0,05	1.336	0,03	1.386	0,03	1.959	0,05	2.170	0,05
TOTAL	875.972	41,93	1.091.174	42,48	1.415.896	46,79	1.604.403	49,13	1.717.341	47,40	1.655.531	49,25	1.717.888	48,80	1.747.845	43,02	1.898.084	45,95	1.986.892	48,45	1.893.657	47,68
TOTAL EROGACIONES	2.088.973	100,00	2.568.470	100,00	3.026.299	100,00	3.265.378	100,00	3.623.218	100,00	3.361.385	100,00	3.520.571	100,00	4.062.493	100,00	4.130.319	100,00	4.100.734	100,00	3.971.333	100,00

NOTA: Total de erogaciones incluye: Erogaciones Corrientes, de Capital y Aplicaciones Financieras del Sector Público Provincial

DIRECCION GENERAL DE PROGRAMACION Y ESTADISTICA HACENDAL

PROVINCIA DE SANTA FE

GASTO PUBLICO SOCIAL

Participación del Gasto Público Social en el total de Erogaciones

(En miles de pesos corrientes)

CONCEPTO	AÑO 2002		AÑO 2003		AÑO 2004		AÑO 2005		AÑO 2006		AÑO 2007		AÑO 2008		AÑO 2009		AÑO 2010		AÑO 2011		AÑO 2012		AÑO 2013	
	\$	%	\$	%	\$	%	\$	%	\$	%	\$	%	\$	%	\$	%	\$	%	\$	%	\$	%	\$	%
Educación	801.859	18,34	888.641	17,69	1.078.404	16,49	1.464.665	16,97	2.000.859	18,92	2.711.615	19,08	3.778.686	20,14	4.666.725	21,68	5.712.412	20,26	7.835.099	20,61	9.501.492	24,99	12.117.403	31,88
Salud	196.809	4,50	280.320	5,58	308.464	4,72	407.731	4,72	528.647	5,00	742.025	5,22	994.340	5,30	1.212.713	5,63	1.629.397	5,78	2.236.200	5,88	2.830.371	7,45	3.629.226	9,55
Agua, Serv. Sanit. y Saneam. Amb.	8.232	0,19	8.122	0,16	14.741	0,23	5.804	0,07	44.354	0,42	255.176	1,80	418.593	2,23	518.205	2,41	730.875	2,59	468.719	1,23	1.024.258	2,69	1.288.974	3,39
Vivienda	28.049	0,64	24.740	0,49	45.455	0,69	226.247	2,62	305.831	2,89	275.839	1,94	133.160	0,71	126.548	0,59	163.386	0,58	926.771	2,44	305.596	0,80	379.282	1,00
Promoción Social	19.999	0,46	188.545	3,75	52.454	0,80	95.695	1,11	147.746	1,40	235.813	1,66	93.846	0,50	89.999	0,42	127.402	0,45	196.785	0,52	217.459	0,57	392.499	1,03
Seguridad Social	769.637	17,60	801.233	15,95	893.328	13,66	1.075.874	12,47	1.397.384	13,21	1.816.802	12,78	2.698.715	14,38	3.347.686	15,55	4.624.111	16,40	6.640.752	17,47	8.501.260	22,36	11.012.277	28,97
Trabajo	2.284	0,05	4.118	0,08	4.742	0,07	5.768	0,07	7.521	0,07	9.919	0,07	15.628	0,08	22.077	0,10	26.451	0,09	39.867	0,10	54.668	0,14	67.608	0,18
Cultura	6.210	0,14	7.646	0,15	8.889	0,14	10.445	0,12	16.133	0,15	26.119	0,18	42.492	0,23	62.236	0,29	40.286	0,14	90.404	0,24	111.738	0,29	157.193	0,41
Turismo Social	595	0,01	664	0,01	797	0,01	1.112	0,01	1.246	0,01	1.342	0,01	1.483	0,01	2.583	0,01	7.429	0,03	8.700	0,02	10.846	0,03	96	0,00
Deportes	2.154	0,05	2.481	0,05	2.460	0,04	4.104	0,05	6.238	0,06	9.179	0,06	9.357	0,05	10.727	0,05	11.931	0,04	15.205	0,04	19.603	0,05	35.358	0,09
TOTAL	1.835.828	41,99	2.206.510	43,92	2.409.734	36,84	3.297.446	38,21	4.455.959	42,14	6.083.829	42,80	8.186.300	43,63	10.059.500	46,73	13.073.679	46,38	18.458.501	48,56	22.577.291	48,27	29.079.916	62,18
TOTAL EROGACIONES	4.372.206	100,00	5.024.249	100,00	6.541.128	100,00	8.630.790	100,00	10.575.204	100,00	14.213.132	100,00	18.762.942	100,00	21.527.768	100,00	28.189.125	100,00	38.015.262	100,00	46.769.794	100,00	61.214.158	130,88

NOTA: Total de erogaciones incluye: Erogaciones Corrientes, de Capital y Aplicaciones Financieras del Sector Público Provincial

DIRECCION GENERAL DE PROGRAMACION Y ESTADISTICA HACENDAL

PROVINCIA DE SANTA FE

GASTO PUBLICO SOCIAL

Participación del Gasto Público Social en el total de Erogaciones

(Valores en pesos constantes de diciembre de 2013)

CONCEPTO	AÑO 1991		AÑO 1992		AÑO 1993		AÑO 1994		AÑO 1995		AÑO 1996		AÑO 1997		AÑO 1998		AÑO 1999		AÑO 2000		AÑO 2001	
	\$	%	\$	%	\$	%	\$	%	\$	%	\$	%	\$	%	\$	%	\$	%	\$	%	\$	%
Educación	1.910.500	14,95	2.273.118	16,66	2.792.657	18,42	2.990.273	18,72	3.237.082	19,28	3.208.523	20,98	3.315.677	20,77	3.409.340	18,29	3.835.485	19,74	4.097.625	21,56	3.987.823	21,30
Salud	599.154	4,69	575.394	4,22	809.015	5,34	862.954	5,40	765.465	4,56	730.457	4,78	763.212	4,78	746.503	4,00	900.959	4,64	923.227	4,86	835.518	4,46
Agua, Serv. Sanit. y Saneam. Amb.	339.363	2,65	287.915	2,11	374.749	2,47	438.360	2,74	439.013	2,61	14.400	0,09	18.241	0,11	28.419	0,15	29.083	0,15	57.989	0,31	55.385	0,30
Vivienda	319.829	2,50	191.428	1,40	175.295	1,16	420.563	2,63	375.648	2,24	359.332	2,35	362.066	2,27	372.253	2,00	295.509	1,52	345.309	1,82	161.657	0,86
Promoción Social	79.033	0,62	65.382	0,48	145.504	0,96	206.595	1,29	159.870	0,95	149.738	0,98	145.211	0,91	99.853	0,54	107.294	0,55	245.463	1,29	253.340	1,35
Seguridad Social	2.073.481	16,22	2.362.773	17,32	2.748.326	18,13	2.887.685	18,08	2.940.127	17,51	3.022.706	19,76	3.148.161	19,72	3.318.581	17,80	3.713.751	19,11	3.488.181	18,35	3.578.889	19,12
Trabajo	6.744	0,05	7.172	0,05	8.127	0,05	7.920	0,05	7.597	0,05	7.835	0,05	7.447	0,05	8.126	0,04	8.747	0,05	9.720	0,05	10.234	0,05
Cultura	27.764	0,22	26.435	0,19	26.565	0,18	24.314	0,15	28.579	0,17	33.982	0,22	22.686	0,14	27.373	0,15	30.420	0,16	30.547	0,16	29.943	0,16
Turismo Social	1.273	0,01	1.551	0,01	1.749	0,01	1.492	0,01	1.200	0,01	1.251	0,01	1.197	0,01	2.863	0,02	3.214	0,02	2.888	0,02	3.672	0,02
Deportes	3.366	0,03	5.775	0,04	12.055	0,08	8.811	0,06	5.289	0,03	4.067	0,03	7.220	0,05	6.130	0,03	6.521	0,03	9.081	0,05	10.229	0,05
TOTAL	5.360.506	41,93	5.796.943	42,48	7.094.040	46,79	7.848.969	49,13	7.959.870	47,40	7.532.292	49,25	7.791.117	48,80	8.019.441	43,02	8.930.983	45,95	9.210.030	48,45	8.926.690	47,68
TOTAL EROGACIONES	12.783.459	100,00	13.645.188	100,00	15.162.615	100,00	15.974.696	100,00	16.793.604	100,00	15.293.543	100,00	15.966.805	100,00	18.639.481	100,00	19.434.235	100,00	19.008.524	100,00	18.720.844	100,00

NOTA: Total de erogaciones incluye: Erogaciones Corrientes, de Capital y Aplicaciones Financieras del Sector Público Provincial

DIRECCION GENERAL DE PROGRAMACION Y ESTADISTICA HACENDAL

PROVINCIA DE SANTA FE

GASTO PUBLICO SOCIAL

Participación del Gasto Público Social en el total de Erogaciones

(Valores en pesos constantes de diciembre de 2013)

CONCEPTO	AÑO 2002		AÑO 2003		AÑO 2004		AÑO 2005		AÑO 2006		AÑO 2007		AÑO 2008		AÑO 2009		AÑO 2010		AÑO 2011		AÑO 2012		AÑO 2013	
	\$	%	\$	%	\$	%	\$	%	\$	%	\$	%	\$	%	\$	%	\$	%	\$	%	\$	%	\$	%
Educación	2.529.590	18,34	2.416.355	17,69	2.770.919	16,49	3.447.357	16,97	4.255.855	18,92	5.270.804	19,08	6.632.096	20,14	7.685.292	21,68	8.377.020	20,26	10.340.922	20,61	11.266.800	20,32	12.837.179	17,69
Salud	620.865	4,50	762.234	5,58	792.587	4,72	959.670	4,72	1.124.439	5,00	1.442.339	5,22	1.745.199	5,30	1.997.129	5,63	2.389.445	5,78	2.951.382	5,88	3.356.234	6,05	3.844.802	5,30
Agua, Serv. Sanit. y Saneam. Amb.	25.969	0,19	22.085	0,16	37.876	0,23	13.661	0,07	94.341	0,42	496.008	1,80	734.686	2,23	853.394	2,41	1.071.798	2,59	618.625	1,23	1.214.558	2,19	1.365.540	1,88
Vivienda	88.485	0,64	67.272	0,49	116.795	0,69	532.514	2,62	650.506	2,89	536.172	1,94	233.714	0,71	208.403	0,59	239.600	0,58	1.223.171	2,44	362.373	0,65	401.812	0,55
Promoción Social	63.090	0,46	512.683	3,75	134.779	0,80	225.236	1,11	314.258	1,40	458.370	1,66	164.712	0,50	148.213	0,42	186.829	0,45	259.720	0,52	257.861	0,46	415.813	0,57
Seguridad Social	2.427.941	17,60	2.178.678	15,95	2.295.373	13,66	2.532.266	12,47	2.972.255	13,21	3.531.477	12,78	4.736.604	14,38	5.513.062	15,55	6.781.070	16,40	8.764.599	17,47	10.080.732	18,18	11.666.407	16,07
Trabajo	7.205	0,05	11.197	0,08	12.184	0,07	13.576	0,07	15.996	0,07	19.280	0,07	27.429	0,08	36.357	0,10	38.789	0,09	52.618	0,10	64.825	0,12	71.624	0,10
Cultura	19.590	0,14	20.791	0,15	22.840	0,14	24.584	0,12	34.315	0,15	50.770	0,18	74.579	0,23	102.492	0,29	59.077	0,14	119.317	0,24	132.498	0,24	166.530	0,23
Turismo Social	1.877	0,01	1.806	0,01	2.048	0,01	2.617	0,01	2.650	0,01	2.609	0,01	2.603	0,01	4.254	0,01	10.894	0,03	11.482	0,03	12.861	0,02	102	0,00
Deportes	6.795	0,05	6.746	0,05	6.321	0,04	9.660	0,05	13.269	0,06	17.842	0,06	16.423	0,05	17.666	0,05	17.496	0,04	20.068	0,04	23.245	0,04	37.458	0,05
TOTAL	5.791.408	41,99	5.999.847	43,92	6.191.723	36,84	7.761.140	38,21	9.477.886	42,14	11.825.671	42,80	14.368.044	43,63	16.566.264	46,73	19.172.017	46,38	24.361.904	48,56	26.771.987	48,27	34.482.751	47,51
TOTAL EROGACIONES	13.792.810	100,00	13.661.723	100,00	16.807.187	100,00	20.314.138	100,00	22.493.607	100,00	27.627.309	100,00	32.931.457	100,00	35.452.526	100,00	41.338.201	100,00	50.173.315	100,00	55.459.280	100,00	72.587.301	100,00

NOTA: Total de erogaciones incluye: Erogaciones Corrientes, de Capital y Aplicaciones Financieras del Sector Público Provincial

DIRECCION GENERAL DE PROGRAMACION Y ESTADISTICA HACENDAL

PROVINCIA DE SANTA FE

GASTO PUBLICO SOCIAL – RELACIONES

CONCEPTO	1991	1992	1993	1994	1995	1996	1997	1998	1999	2000	2001
GASTO PUBLICO SOCIAL	875.972	1.091.174	1.415.896	1.604.403	1.717.341	1.655.531	1.717.888	1.747.845	1.898.084	1.986.892	1.893.657
PROD. BRUTO GEOGRAFICO	12.792.736	15.505.429	18.750.013	20.240.036	20.278.234	20.266.998	20.906.503	20.718.882	19.087.524	18.894.900	17.898.454
GASTO PUBLICO SOCIAL	875.972	1.091.174	1.415.896	1.604.403	1.717.341	1.655.531	1.717.888	1.747.845	1.898.084	1.986.892	1.893.657
POBLACION TOTAL	2.809.946	2.828.429	2.847.034	2.865.762	2.884.612	2.903.587	2.922.686	2.941.911	2.961.262	2.980.741	3.000.348
GASTO PUBLICO SOCIAL	875.972	1.091.174	1.415.896	1.604.403	1.717.341	1.655.531	1.717.888	1.747.845	1.898.084	1.986.892	1.893.657
TOTAL EROGACIONES	2.088.973	2.568.470	3.026.299	3.265.378	3.623.218	3.361.385	3.520.571	4.062.493	4.130.319	4.100.734	3.971.333

FUENTE: Datos de Población se utilizó el censo 2010 rectificando la cantidad a partir de ese período

Datos de Producto Bruto Geográfico suministrados por el Instituto Provincial de Estadísticas y Censos hasta 2001.
 Datos de Población se utilizó el censo 2010 rectificando la cantidad a partir de ese período

NOTA: Los valores monetarios se consignan en miles de pesos corrientes.

En la relación Gasto Público Social sobre Población el cociente se expresa en pesos por habitante.

DIRECCION GENERAL DE PROGRAMACION Y ESTADISTICA HACENDAL

PROVINCIA DE SANTA FE

GASTO PUBLICO SOCIAL – RELACIONES

CONCEPTO	2002	2003	2004	2005	2006	2007	2008	2009	2010	2011	2012	2013
GASTO PUBLICO SOCIAL	<u>1.835.828</u>	<u>2.206.510</u>	<u>2.409.734</u>	<u>3.297.446</u>	<u>4.455.959</u>	<u>6.083.829</u>	<u>8.186.300</u>	<u>10.059.500</u>	<u>13.073.679</u>	<u>18.458.501</u>	<u>22.577.291</u>	<u>29.079.916</u>
PROD. BRUTO GEOGRAFICO	26.441.450	31.094.927	38.319.189	45.564.483	54.824.824	70.890.339	92.502.243	99.661.048	129.643.430	171.780.835	200.722.000	250.269.000
GASTO PUBLICO SOCIAL	<u>1.835.828</u>	<u>2.206.510</u>	<u>2.409.734</u>	<u>3.297.446</u>	<u>4.455.959</u>	<u>6.083.829</u>	<u>8.186.300</u>	<u>10.059.500</u>	<u>13.073.679</u>	<u>18.458.501</u>	<u>22.577.291</u>	<u>29.079.916</u>
POBLACION TOTAL	3.019.955	3.047.557	3.064.414	3.188.182	3.210.094	3.231.611	3.253.430	3.274.850	3.194.537	3.210.377	3.234.282	3.258.547
GASTO PUBLICO SOCIAL	<u>1.835.828</u>	<u>2.206.510</u>	<u>2.409.734</u>	<u>3.297.446</u>	<u>4.455.959</u>	<u>6.083.829</u>	<u>8.186.300</u>	<u>10.059.500</u>	<u>13.073.679</u>	<u>18.458.501</u>	<u>22.577.291</u>	<u>29.079.916</u>
TOTAL EROGACIONES	4.372.206	5.024.249	6.541.128	8.630.790	10.575.204	14.213.132	18.762.942	21.527.768	28.189.125	38.015.262	46.769.794	61.214.158

FUENTE: Datos de Población se utilizó el censo 2010 rectificando la cantidad a partir de ese período

Datos de Producto Bruto Geográfico suministrados por el Instituto Provincial de Estadísticas y Censos hasta 2001.
 Datos de Población se utilizó el censo 2010 rectificando la cantidad a partir de ese período

NOTA: Los valores monetarios se consignan en miles de pesos corrientes.
 En la relación Gasto Público Social sobre Población el cociente se expresa en pesos por habitante.

DIRECCION GENERAL DE PROGRAMACION Y ESTADISTICA HACENDAL

Provincia de Santa Fe Relación Gasto Público Social con Producto Bruto Geográfico

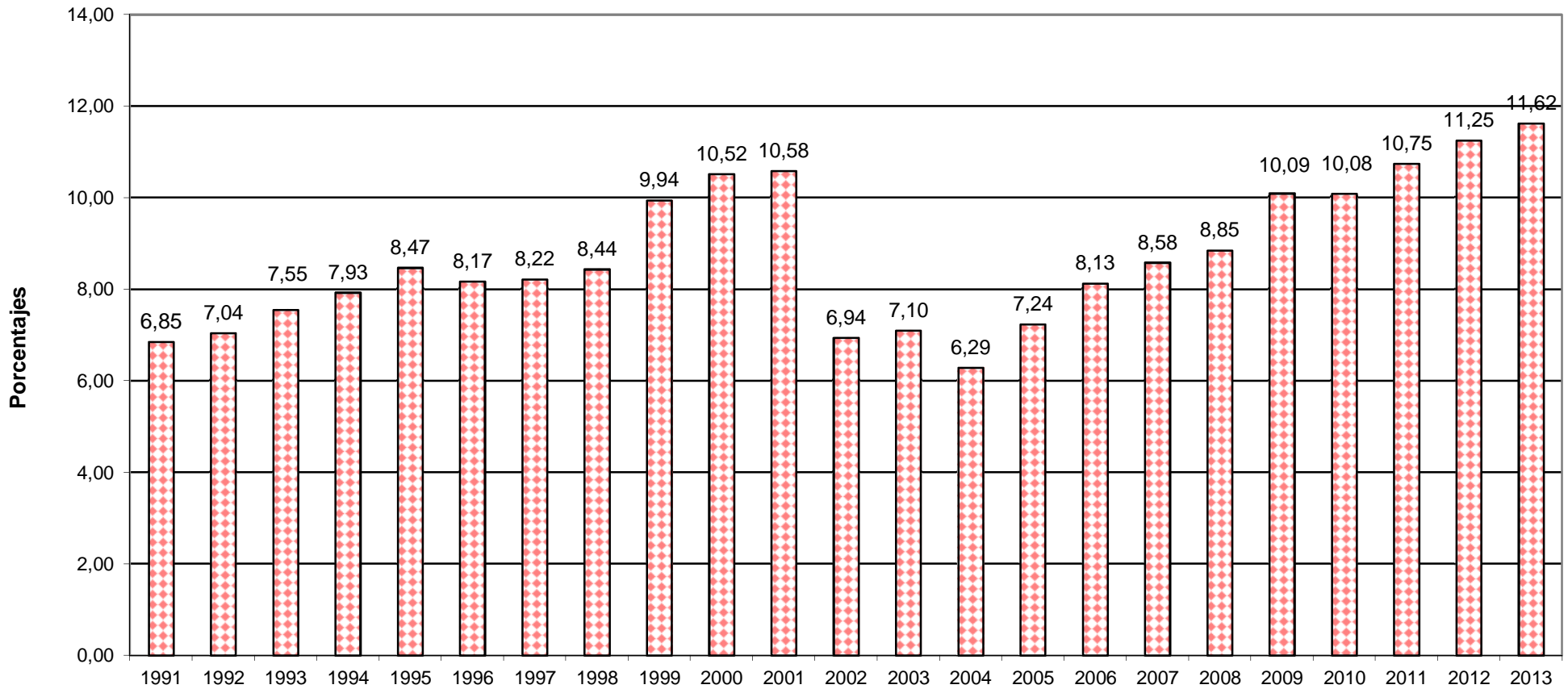

Dirección General de Programación y Estadística Hacendal

Provincia de Santa Fe Relación Gasto Público Social con Población Total

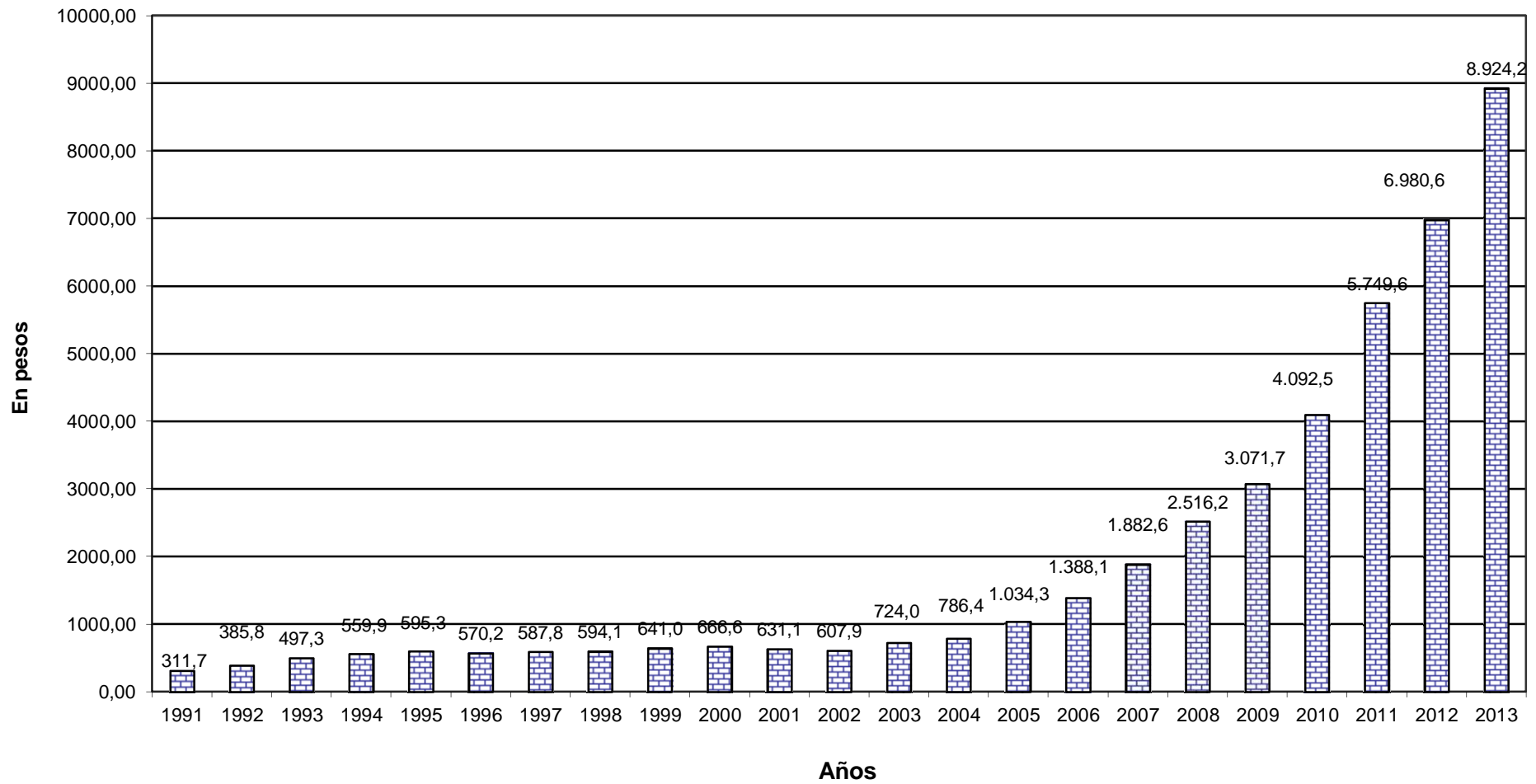

Dirección General de Programación y Estadística Hacendal

Provincia de Santa Fe

Relación Gasto Público Social con Erogaciones Totales

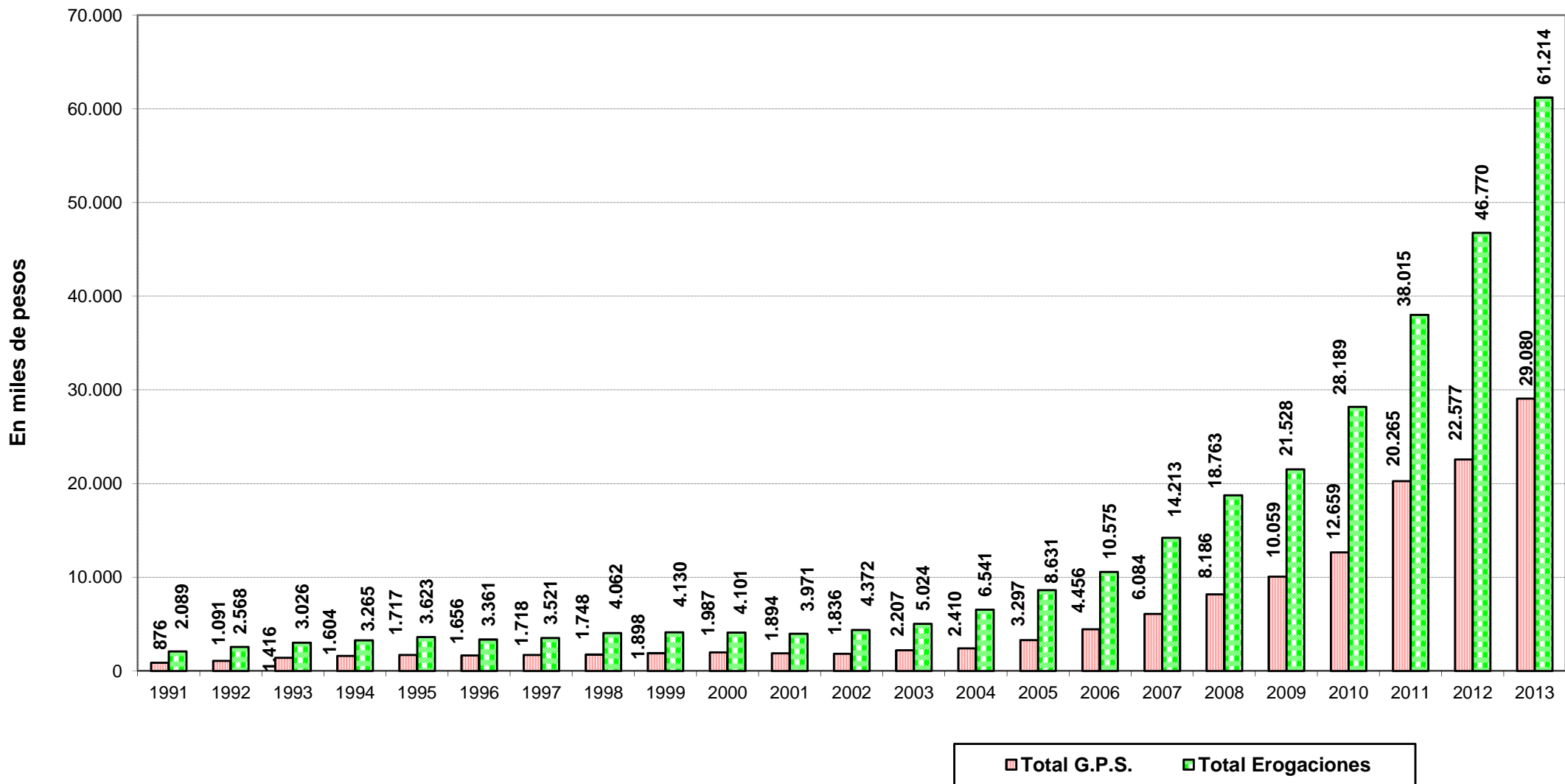

***COPARTICIPACION
A
MUNICIPIOS
Y
COMUNAS***

Período 1980 – 2013

PROVINCIA DE SANTA FE

RELACIONES ENTRE DIVERSOS RUBROS DE RECURSOS Y LA COPARTICIPACION OTORGADA A MUNICIPALIDADES Y COMUNAS

Valores en pesos corrientes

(Incluye Patente Automotor e Impuesto Inmobiliario por el 100%)

AÑOS	REC. TOTALES DEL SECTOR PUBLICO (1)	RECURSOS DE LA ADM. CENTRAL (2)	ADM. CENTRAL TOTAL DE REC. TRIBUTARIOS (CON LEY 5110) (3)	ADM. CENTRAL TOTAL DE REC. TRIBUTARIOS (SIN LEY 5110) (4)	TOTAL RECURSOS COPARTICIPABLES (5)	COPARTICIP. A MUNICIP. Y COMUNAS (6)	RELACIONES PORCENTUALES				
							6/1	6/2	6/3	6/4	6/5
1980	31,14	21,32	19,61	19,61	15,32	2,85	9,15	13,36	14,53	14,53	18,60
1981	66,37	41,57	32,41	32,40	23,68	5,32	8,02	12,80	16,41	16,42	22,46
1982	153,73	94,54	76,51	76,50	57,16	13,39	8,71	14,16	17,50	17,50	23,43
1983	874,77	573,64	305,30	305,30	219,83	52,51	6,00	9,15	17,20	17,20	23,89
1984	6.715,11	4.096,05	2.292,25	2.292,25	1.833,50	548,52	8,17	13,39	23,93	23,93	29,92
1985	51.717,10	31.788,70	22.907,40	21.877,90	18.917,94	4.547,13	8,79	14,30	19,85	20,78	24,04
1986	108.964,40	66.163,20	54.999,83	52.695,10	44.513,91	9.831,80	9,02	14,86	17,88	18,66	22,09
1987	250.288,30	143.943,70	106.866,46	101.871,10	83.675,94	18.890,88	7,55	13,12	17,68	18,54	22,58
1988	1.247.217,90	767.968,50	528.378,10	508.081,80	448.683,84	102.924,61	8,25	13,40	19,48	20,26	22,94
1989	37.303.800,00	24.683.900,00	15.453.800,00	15.001.500,00	13.316.745,35	2.495.752,87	6,69	10,11	16,15	16,64	18,74
1990	641.566.807,84	389.791.407,84	333.988.507,84	316.263.007,84	292.738.998,29	64.325.998,04	10,03	16,50	19,26	20,34	21,97
1991	2.059.336.516,43	1.295.329.516,43	1.179.565.516,43	1.121.096.516,43	923.933.185,62	201.528.233,30	9,79	15,56	17,08	17,98	21,81
1992	2.777.966.787,42	1.672.324.787,42	1.583.462.787,42	1.494.752.787,42	1.248.550.839,47	264.657.521,10	9,53	15,83	16,71	17,71	21,20
1993	3.229.556.526,58	1.969.604.526,58	1.839.232.526,58	1.737.592.526,58	1.218.094.444,19	285.829.963,71	8,85	14,51	15,54	16,45	23,47
1994	3.446.404.752,18	2.125.031.752,18	1.957.781.261,21	1.858.385.934,90	1.487.483.086,68	313.163.391,81	9,09	14,74	16,00	16,85	21,05
1995	3.586.050.699,38	2.109.503.699,38	1.967.878.699,38	1.842.893.699,38	1.373.391.096,16	313.624.431,30	8,75	14,87	15,94	17,02	22,84
1996	3.513.710.630,30	2.099.972.630,30	1.956.916.630,30	1.856.853.630,30	1.439.389.179,00	305.359.900,62	8,69	14,54	15,60	16,45	21,21
1997	3.864.260.285,53	2.300.196.285,53	2.120.322.285,53	2.024.190.285,53	1.599.009.713,61	332.081.834,48	8,59	14,44	15,66	16,41	20,77
1998	4.131.182.681,15	2.799.153.681,15	2.318.872.681,15	2.226.133.844,10	1.616.224.260,10	329.339.226,37	7,97	14,20	11,77	14,79	20,38
1999	4.238.429.225,26	2.832.485.225,26	2.251.931.225,26	2.160.363.650,59	1.550.668.434,59	342.005.120,21	8,07	12,07	15,19	15,83	22,06
2000	4.196.039.316,00	2.752.760.316,00	2.291.030.316,00	2.195.851.561,63	1.574.711.955,31	345.935.569,68	8,24	12,57	15,10	15,75	21,97
2001	4.064.679.200,13	2.664.395.200,13	1.993.064.200,13	1.939.441.023,64	1.401.152.285,04	310.686.905,43	7,64	11,66	15,59	16,02	22,17
2002	4.486.543.524,78	3.156.023.944,78	2.312.615.524,78	2.265.926.490,75	1.615.477.198,53	337.235.017,72	7,52	10,69	14,58	14,88	20,88
2003	5.146.194.802,70	3.684.694.802,70	2.861.960.802,70	2.806.272.116,60	1.813.824.182,63	363.706.639,19	7,07	9,87	12,71	12,96	20,05
2004	6.850.912.333,58	4.878.577.333,58	4.036.555.333,58	3.961.883.402,69	1.854.693.274,35	513.335.733,78	7,49	10,52	12,72	12,96	27,68
2005	8.754.688.000,00	6.369.872.000,00	4.813.672.000,00	4.734.448.207,08	3.387.990.318,30	652.073.115,00	7,45	10,24	13,55	13,77	19,25
2006	10.717.943.000,00	7.657.779.000,00	5.762.506.000,00	5.686.027.256,27	4.099.113.059,49	773.998.610,53	7,22	10,11	13,43	13,61	18,88
2007	13.616.961.829,34	9.577.854.528,34	7.379.791.109,34	7.319.645.897,07	5.606.192.648,02	1.002.513.810,78	7,36	10,47	13,58	13,70	17,88
2008	18.027.226.681,21	11.433.669.681,21	9.306.357.681,21	9.291.746.484,77	7.185.748.414,13	1.294.632.012,59	7,18	11,32	13,91	13,93	18,02
2009	20.916.478.051,33	12.629.792.051,33	10.188.373.051,33	10.181.943.190,33	7.783.038.084,95	1.406.911.579,92	6,73	11,14	13,81	13,82	18,08
2010	27.524.723.975,61	17.294.932.975,61	14.114.462.975,61	14.108.223.872,79	10.562.338.993,70	2.060.382.662,01	7,49	11,91	14,60	14,60	19,51
2011	37.124.289.725,83	22.976.129.353,25	18.721.357.567,25	18.717.611.588,95	15.351.732.876,65	2.683.700.979,29	7,23	11,68	14,33	14,34	17,48
2012	45.511.844.779,26	27.969.706.459,26	23.389.790.249,26	23.386.931.256,92	18.114.539.992,12	3.176.357.498,77	6,98	11,36	13,58	13,58	17,53
2013	59.358.158.842,58	37.215.135.708,42	31.424.153.069,82	31.420.457.655,69	24.670.297.481,30	4.345.907.789,80	7,32	11,68	13,83	13,83	17,62

FUENTE: Cuentas Generales del ejercicio.

NOTAS: Desde 1990 en adelante las columnas (1) (2) (3) (4) y (5) se adicionó a Patente Automotor lo transferido automáticamente a Municipios y Comunas, para obtener el 100% del Recurso

REFERENCIAS:

- 1 - 1980/1997: Recursos Totales del Sector Público incluye: Adm. Central (con Ley 5110), Cuentas Especiales, Organismos Descentralizados que consolidan y no consolidan. 1998/2013: Recursos Totales del Sector Público incluye: Adm. Central (con Ley 5110 y Ctas Especiales), Organismos Descent., Inst. de Seguridad Social y Empresas
- 2 - Recursos de la Administración Central incluye recursos de la Ley 5110
- 3 - Administración Central Total de Rec. Tributarios con Ley 5110, incluye: Recursos Trib. Prov., todos de Jurisd. Nac. y Recursos totales de la Ley 5110
- 4 - Administ. Central Total de Rec. Trib. sin Ley 5110, incluye: idem (3) sin los recursos de la Ley 5110.
- 5 - Total Recursos Coparticipables incluye: Ingresos Brutos, Inmobiliario todos los años, por el total, Patente Automotor todos los años, por el total, Carreras e Hipódromo, Multas de la Dirección de Comercio, Coparticipación Federal. Excluye participación de la Caja de Asistencia Social
- 6 - Coparticipación a Municipalidades y Comunas, incluye: transferencias realizadas por la Tesorería Gral. de la Prov.y coparticipaciones automáticas.

PROVINCIA DE SANTA FE

RELACIONES ENTRE DIVERSOS RUBROS DE RECURSOS Y LA COPARTICIPACION OTORGADA A MUNICIPALIDADES Y COMUNAS

(En miles de pesos constantes de diciembre 2013)

AÑOS	REC. TOTALES DEL SECTOR PUBLICO (1)	RECURSOS DE LA ADM. CENTRAL (2)	ADM. CENTRAL TOTAL DE REC. TRIBUTARIOS (CON LEY 5110) (3)	ADM. CENTRAL TOTAL DE REC. TRIBUTARIOS (SIN LEY 5110) (4)	TOTAL RECURSOS COPARTICIPABLES (5)	COPARTICIP. A MUNICIPIOS Y COMUNAS (6)	RELACIONES PORCENTUALES				
							6/1	6/2	6/3	6/4	6/5
1980	10.140.874,70	6.943.665,98	6.387.057,66	6.386.080,70	4.989.740,22	927.984,48	9,15	13,36	14,53	14,53	18,60
1981	10.433.159,95	6.534.078,85	5.094.437,97	5.093.180,39	3.722.423,20	836.240,49	8,02	12,80	16,41	16,42	22,46
1982	7.857.073,13	4.831.898,09	3.910.239,34	3.909.881,58	2.921.422,63	684.397,94	8,71	14,16	17,50	17,50	23,43
1983	9.862.437,47	6.467.352,82	3.442.050,09	3.442.050,09	2.478.433,91	592.067,57	6,00	9,15	17,20	17,20	23,89
1984	10.805.142,11	6.590.870,87	3.688.411,21	3.688.411,21	2.950.246,24	882.612,95	8,17	13,39	23,93	23,93	29,92
1985	10.823.291,98	6.652.700,59	4.794.032,90	4.578.580,38	3.959.123,54	951.618,31	8,79	14,30	19,85	20,78	24,04
1986	13.098.829,34	7.953.611,14	6.611.640,01	6.334.583,79	5.351.106,51	1.181.900,77	9,02	14,86	17,88	18,66	22,09
1987	12.991.718,48	7.471.687,76	5.547.118,91	5.287.824,69	4.343.368,25	980.569,06	7,55	13,12	17,68	18,54	22,58
1988	13.577.131,72	8.360.054,39	5.751.889,12	5.530.944,93	4.884.342,66	1.120.430,54	8,25	13,40	19,48	20,26	22,94
1989	11.244.333,40	7.440.368,04	4.658.176,37	4.521.841,41	4.014.012,64	752.284,68	6,69	10,11	16,15	16,64	18,74
1990	9.436.853,65	5.733.470,66	4.912.661,68	4.651.935,99	4.305.919,59	946.175,87	10,03	16,50	19,26	20,34	21,97
1991	12.602.098,49	7.926.761,85	7.218.344,69	6.860.543,97	5.654.004,05	1.233.250,92	9,79	15,56	17,08	17,98	21,81
1992	14.758.155,75	8.884.350,16	8.412.264,16	7.940.985,67	6.633.019,46	1.406.012,82	9,53	15,83	16,71	17,71	21,20
1993	16.180.992,61	9.868.276,35	9.215.075,71	8.705.830,54	6.102.998,05	1.432.089,05	8,85	14,51	15,54	16,45	23,47
1994	16.860.304,57	10.395.959,02	9.577.745,72	9.091.489,58	7.276.979,84	1.532.040,07	9,09	14,74	16,00	16,85	21,05
1995	16.621.333,20	9.777.542,71	9.121.111,30	8.541.806,24	6.365.663,21	1.453.648,21	8,75	14,87	15,94	17,02	22,84
1996	15.986.589,75	9.554.401,16	8.903.528,67	8.448.264,62	6.548.895,66	1.389.318,58	8,69	14,54	15,60	16,45	21,21
1997	17.525.534,72	10.432.053,46	9.616.273,00	9.180.286,66	7.251.970,15	1.506.086,88	8,59	14,44	15,66	16,41	20,77
1998	18.954.642,01	12.843.042,79	10.639.423,36	10.213.920,16	7.415.540,44	1.511.070,22	7,97	11,77	14,20	14,79	20,38
1999	19.942.922,03	13.327.586,47	10.595.927,51	10.165.078,04	7.296.302,01	1.609.223,86	8,07	12,07	15,19	15,83	22,06
2000	19.450.301,65	12.760.132,71	10.619.831,56	10.178.640,39	7.299.412,67	1.603.548,17	8,24	12,57	15,10	15,75	21,97
2001	19.160.877,58	12.559.945,75	9.395.294,75	9.142.515,36	6.605.024,92	1.464.576,53	7,64	11,66	15,59	16,02	22,17
2002	14.153.505,86	9.956.172,98	7.295.508,71	7.148.220,83	5.096.276,43	1.063.860,80	7,52	10,69	14,58	14,88	20,88
2003	13.993.312,44	10.019.264,25	7.782.121,21	7.630.694,92	4.932.073,01	988.975,51	7,07	9,87	12,71	12,96	20,05
2004	17.603.166,50	12.535.324,48	10.371.780,02	10.179.913,25	4.765.565,95	1.318.997,23	7,49	10,52	12,72	12,96	27,68
2005	20.605.754,30	14.992.655,06	11.329.854,64	11.143.387,00	7.974.252,89	1.534.772,96	7,45	10,24	13,55	13,77	19,25
2006	22.797.214,94	16.288.203,23	12.256.931,01	12.094.259,65	8.718.870,91	1.646.305,89	7,22	10,11	13,43	13,61	18,88
2007	26.468.481,13	18.617.314,57	14.344.746,22	14.227.836,70	10.897.247,58	1.948.673,88	7,36	10,47	13,58	13,70	17,88
2008	31.635.603,94	20.064.708,34	16.331.532,90	16.305.892,02	12.610.119,95	2.271.922,70	7,18	11,32	13,91	13,93	18,02
2009	34.445.837,62	20.799.092,71	16.778.496,02	16.767.907,14	12.817.323,52	2.316.941,11	6,73	11,14	13,81	13,82	18,08
2010	40.363.884,41	25.362.313,39	20.698.283,93	20.689.134,54	15.489.239,08	3.021.467,09	7,49	11,91	14,60	14,60	19,51
2011	48.997.387,18	30.324.359,45	24.708.825,73	24.703.881,71	20.261.527,03	3.542.002,74	7,23	11,68	14,33	14,34	17,48
2012	53.967.612,42	33.166.273,20	27.735.442,08	27.732.051,91	21.480.088,93	3.766.501,47	6,98	11,36	13,58	13,58	17,53
2013	62.884.042,39	39.425.720,36	33.290.752,48	33.286.837,56	26.135.716,86	4.604.055,37	7,32	11,68	13,83	13,83	17,62

FUENTE: Cuentas Generales del Ejercicio

NOTAS: Desde 1990 en adelante las columnas (1) (2) (3) (4) y (5) se adicionó a Patente Automotor lo transferido automáticamente a Municipios y Comunas, para obtener el 100% del Recurso

REFERENCIAS:

1 - 1980/1997: Recursos Totales del Sector Público incluye: Adm. Central (con Ley 5110), Cuentas Especiales, Organismos Descentralizados que consolidan y no consolidan.

1998/2013: Recursos Totales del Sector Público incluye: Adm. Central (con Ley 5110 y Ctas Especiales), Organismos Descent., Inst. de Seguridad Social y Empresas

2 - Recursos de la Administración Central incluye recursos de la Ley 5110

3 - Administración Central Total de Rec. Tributarios con Ley 5110, incluye: Recursos Trib. Prov., todos de Jurisd. Nac. y Recursos totales de la Ley 5110

4 - Administ. Central Total de Rec. Trib. sin Ley 5110, incluye: idem (3) sin los recursos de la Ley 5110.

5 - Total Recursos Coparticipables incluye: Ingresos Brutos, Inmobiliario todos los años, por el total, Patente Automotor todos los años, por el total, Carreras e Hipódromo, Multas de la Dirección de Comercio, Coparticipación Federal. Excluye participación de la Caja de Asistencia Social

6 - Coparticipación a Municipalidades y Comunas, incluye: transferencias realizadas por la Tesorería Gral. de la Prov.y coparticipaciones automáticas.

PROVINCIA DE SANTA FE

RELACIONES ENTRE DIVERSOS RUBROS DE RECURSOS Y LA COPARTICIPACION OTORGADA A MUNICIPALIDADES Y COMUNAS

1980=100

AÑOS	REC. TOTALES DEL SECTOR PUBLICO (1)	RECURSOS DE LA ADM. CENTRAL (2)	ADM. CENTRAL TOTAL DE REC. TRIBUTARIOS (CON LEY 5110) (3)	ADM. CENTRAL TOTAL DE REC. TRIBUTARIOS (SIN LEY 5110) (4)	TOTAL RECURSOS COPARTICIPABLES (5)	COPARTICIP. A MUNICIP. Y COMUNAS (6)	VARIACION AÑO POR AÑO	
							TOTAL RECURSOS COPARTICIPABLES	COPARTICIP. A MUNICIP. Y COMUNAS
1980	100,00	100,00	100,00	100,00	100,00	100,00	100,00	100,00
1981	102,88	94,10	79,76	79,75	74,60	90,11	-25,40	-9,89
1982	77,48	69,59	61,22	61,23	58,55	73,75	-21,52	-18,16
1983	97,25	93,14	53,89	53,90	49,67	63,80	-15,16	-13,49
1984	106,55	94,92	57,75	57,76	59,13	95,11	19,04	49,07
1985	106,73	95,81	75,06	71,70	79,35	102,55	34,20	7,82
1986	129,17	114,54	103,52	99,19	107,24	127,36	35,16	24,20
1987	128,11	107,60	86,85	82,80	87,05	105,67	-18,83	-17,03
1988	133,89	120,40	90,06	86,61	97,89	120,74	12,46	14,26
1989	110,88	107,15	72,93	70,81	80,45	81,07	-17,82	-32,86
1990	93,06	82,57	76,92	72,84	86,30	101,96	7,27	25,77
1991	124,27	114,16	113,02	107,43	113,31	132,90	31,31	30,34
1992	145,53	127,95	131,71	124,35	132,93	151,51	17,32	14,01
1993	159,56	142,12	144,28	136,33	122,31	154,32	-7,99	1,85
1994	166,26	149,72	149,96	142,36	145,84	165,09	19,24	6,98
1995	163,90	140,81	142,81	133,76	127,58	156,65	-12,52	-5,12
1996	157,65	137,60	139,40	132,29	131,25	149,71	2,88	-4,43
1997	172,82	150,24	150,56	143,75	145,34	162,30	10,74	8,40
1998	186,91	184,96	166,58	159,94	148,62	162,83	2,26	0,33
1999	196,66	191,94	165,90	159,18	146,23	173,41	-1,61	6,50
2000	191,80	183,77	166,27	159,39	146,29	172,80	0,04	-0,35
2001	188,95	180,88	147,10	143,16	132,37	157,82	-9,51	-8,67
2002	139,57	143,38	114,22	111,93	102,14	114,64	-22,84	-27,36
2003	137,99	144,29	121,84	119,49	98,84	106,57	-3,22	-7,04
2004	173,59	180,53	162,39	159,41	95,51	142,14	-3,38	33,37
2005	203,20	215,92	177,39	174,49	159,81	165,39	67,33	16,36
2006	224,81	234,58	191,90	189,38	174,74	177,41	9,34	7,27
2007	261,01	268,12	224,59	222,79	218,39	209,99	24,98	18,37
2008	311,96	288,96	255,70	255,33	252,72	244,82	15,72	16,59
2009	339,67	299,54	262,70	262,57	256,87	249,67	1,64	1,98
2010	398,03	365,26	324,07	323,97	310,42	325,59	20,85	30,41
2011	483,17	436,72	386,86	386,84	406,06	381,69	30,81	17,23
2012	532,18	477,65	434,24	434,26	430,49	405,88	6,01	6,34
2013	620,10	567,79	521,22	521,24	523,79	496,13	21,67	22,24

FUENTE: Cuentas Generales del Ejercicio

NOTAS: Desde 1990 en adelante las columnas (1) (2) (3) (4) y (5) se adicionó a Patente Automotor lo transferido automáticamente a Municipios y Comunas, para obtener el 100% del RecursoS

REFERENCIAS:

- 1 - 1980/1997: Recursos Totales del Sector Público incluye: Adm. Central (con Ley 5110), Cuentas Especiales, Organismos Descentralizados que consolidan y no consolidan.
- 1998/2011: Recursos Totales del Sector Público incluye: Adm. Central (con Ley 5110 y Ctas Especiales), Organismos Descent., Inst. de Seguridad Social y Empresas
- 2 - Recursos de la Administración Central incluye recursos de la Ley 5110
- 3 - Administración Central Total de Rec. Tributarios con Ley 5110, incluye: Recursos Trib. Prov., todos de Jurisd. Nac. y Recursos totales de la Ley 5110
- 4 - Administ. Central Total de Rec. Trib. sin Ley 5110, incluye: idem (3) sin los recursos de la Ley 5110.
- 5 - Total Recursos Coparticipables incluye: Ingresos Brutos, Inmobiliario todos los años, por el total, Patente Automotor todos los años, por el total, Carreras e Hipódromo, Multas de la Dirección de Comercio, Coparticipación Federal. Excluye participación de la Caja de Asistencia Social
- 6 - Coparticipación a Municipalidades y Comunas, incluye: transferencias realizadas por la Tesorería Gral. de la Prov.y coparticipaciones automáticas.

PROVINCIA DE SANTA FE

CLASIFICACION POR IMPUESTO DE LA COPARTICIPACION A LAS MUNICIPALIDADES Y COMUNAS

(Valores corrientes en pesos)

AÑOS	REGIMEN FEDERAL	INGRESOS BRUTOS	IMPUESTO INMOBILIARIO	PATENTE AUTOMOTOR	DERECHO DE REGISTRO E INSPECCION	OTROS	T O T A L
1980	1,23	0,54	0,44	0,63		0,01	2,85
1981	1,60	2,08	0,64	0,99		0,01	5,32
1982	3,63	5,12	1,78	2,84		0,02	13,39
1983	12,01	11,32	7,00	9,63	12,46	0,09	52,51
1984	72,53	88,26	192,87	96,92	97,10	0,84	548,52
1985	1.127,98	812,97	1.586,33	1.014,15		5,70	4.547,13
1986	3.149,24	1.718,05	2.695,51	2.255,60		13,40	9.831,80
1987	5.636,48	3.388,69	5.512,00	4.346,04		7,67	18.890,88
1988	32.960,20	14.939,00	31.004,30	23.986,20		34,90	102.924,60
1989	1.092.364,40	449.928,00	510.008,60	442.292,50		1.159,40	2.495.752,90
1990	21.800.170,32	9.573.080,28	18.305.097,04	14.615.450,43		32.199,13	64.325.997,20
1991	73.004.813,13	29.943.888,11	58.220.578,07	40.251.778,01		107.175,98	201.528.233,30
1992	94.160.475,05	46.624.908,40	75.835.514,02	47.949.070,68		87.552,95	264.657.521,10
1993	99.411.376,40	55.704.718,14	74.520.219,88	55.949.150,04		244.499,75	285.829.964,21
1994	100.616.482,64	58.480.863,02	92.930.035,71	60.895.919,38		240.091,06	313.163.391,81
1995	103.968.689,02	54.668.565,83	89.398.676,58	65.348.925,52		239.574,35	313.624.431,30
1996	103.568.700,70	51.752.776,06	86.977.884,62	62.870.630,30		189.908,94	305.359.900,62
1997	114.862.006,82	51.752.775,78	94.219.829,66	71.157.285,53		89.936,69	332.081.834,48
1998	113.705.667,04	51.752.775,93	93.871.442,62	69.842.681,15		166.659,63	329.339.226,37
1999	113.484.701,46	51.752.775,94	102.108.239,49	74.486.225,26		173.178,06	342.005.120,21
2000	113.284.822,16	51.752.775,93	107.063.892,29	73.698.315,86		135.763,44	345.935.569,68
2001	103.011.821,44	51.752.775,69	89.518.348,76	66.304.200,13		99.759,41	310.686.905,43
2002	117.484.067,62	51.752.775,78	101.701.379,60	66.188.524,78		108.269,94	337.235.017,72
2003	114.647.059,43	76.705.771,15	112.302.669,53	59.879.650,21		171.488,87	363.706.639,19
2004	172.846.608,03	108.885.293,63	126.619.610,80	104.780.440,51		203.780,81	513.335.733,78
2005	269.863.230,22	126.995.735,74	115.594.810,29	139.391.003,36		228.335,39	652.073.115,00
2006	325.892.711,76	153.622.632,69	122.612.030,27	171.653.444,61		217.791,20	773.998.610,53
2007	470.378.300,41	201.653.181,19	122.074.629,24	208.348.684,59		59.015,35	1.002.513.810,78
2008	592.056.983,97	304.204.710,83	133.363.680,03	264.950.520,02		56.117,74	1.294.632.012,59
2009	616.900.145,54	355.497.207,22	129.757.792,93	304.664.899,52		91.534,71	1.406.911.579,92
2010	823.173.943,47	505.159.547,29	278.645.502,99	453.301.828,14		101.840,12	2.060.382.662,01
2011	1.225.467.682,66	689.447.297,81	283.443.928,07	485.245.794,84		96.275,91	2.683.700.979,29
2012	1.396.367.055,71	860.833.537,43	339.332.019,24	579.746.090,33		78.796,06	3.176.357.498,77
2013	1.831.929.299,12	1.224.425.151,24	566.671.095,04	722.811.950,00		70.294,40	4.345.907.789,80

FUENTE: Cuentas Generales del Ejercicio.

NOTAS: # - Coparticipación a Municipalidades y Comunas, incluye: transferencias realizadas por la Contaduría General de la Prov. y coparticipaciones automáticas.

- En 1995 se incluye como coparticipación los saldos resultantes del Régimen de Compensación de Deudas y Créditos con el Estado Nacional al 31/3/91

PROVINCIA DE SANTA FE**CLASIFICACION POR IMPUESTO DE LA COPARTICIPACION A LAS MUNICIPALIDADES Y COMUNAS**

(En miles de pesos constantes de diciembre 2013)

AÑOS	REGIMEN FEDERAL	INGRESOS BRUTOS	IMPUESTO INMOBILIARIO	PATENTE AUTOMOTOR	DERECHO DE REGISTRO E INSPECCION	OTROS	TOTAL
1980	400.554,78	175.853,32	143.287,89	205.162,20		3.256,54	928.114,74
1981	251.515,08	326.969,61	100.606,03	155.624,96		1.571,97	836.287,64
1982	185.527,71	261.680,96	90.975,02	145.151,16		1.022,19	684.357,05
1983	135.404,59	127.625,31	78.920,24	108.571,71	140.478,04	1.014,69	592.014,58
1984	116.706,50	142.017,31	310.343,06	155.951,93	156.241,57	1.351,63	882.611,98
1985	236.062,29	170.137,38	331.985,22	212.240,08		1.192,89	951.617,85
1986	378.576,46	206.530,24	324.032,67	271.150,21		1.610,84	1.181.900,42
1987	292.572,85	175.896,78	286.111,47	225.589,96		398,13	980.569,19
1988	358.802,56	162.624,97	337.510,76	261.112,19		379,92	1.120.430,40
1989	329.266,98	135.619,98	153.729,83	133.318,44		349,47	752.284,69
1990	320.660,32	140.811,15	269.251,03	214.979,74		473,62	946.175,85
1991	446.752,55	183.241,46	356.280,51	246.320,53		655,86	1.233.250,92
1992	500.234,55	247.698,30	402.881,82	254.733,01		465,13	1.406.012,82
1993	498.079,14	279.096,41	373.367,40	280.321,08		1.225,01	1.432.089,05
1994	492.230,21	286.096,74	454.627,02	297.911,54		1.174,56	1.532.040,07
1995	481.894,53	253.388,62	414.362,57	302.892,05		1.110,43	1.453.648,21
1996	471.214,20	235.463,44	395.729,73	286.047,17		864,04	1.389.318,58
1997	520.932,32	234.713,76	427.314,10	322.718,81		407,89	1.506.086,88
1998	521.702,96	237.451,46	430.699,81	320.451,34		764,67	1.511.070,22
1999	533.975,31	243.510,40	480.446,07	350.477,24		814,85	1.609.223,86
2000	525.119,95	239.894,58	496.283,48	341.620,84		629,32	1.603.548,17
2001	485.597,22	243.962,33	421.989,05	312.557,67		470,27	1.464.576,53
2002	370.621,93	163.262,26	320.832,97	208.802,09		341,55	1.063.860,80
2003	311.743,37	208.575,05	305.368,61	162.822,18		466,31	988.975,51
2004	444.122,98	279.776,75	325.344,42	269.229,48		523,61	1.318.997,23
2005	635.172,31	298.907,62	272.073,46	328.082,14		537,43	1.534.772,96
2006	693.178,36	326.757,49	260.797,51	365.109,28		463,24	1.646.305,89
2007	914.315,49	391.970,95	237.287,15	404.985,58		114,71	1.948.673,88
2008	1.038.988,45	533.842,50	234.037,14	464.956,14		98,48	2.271.922,70
2009	1.015.928,31	585.442,69	213.688,74	501.730,63		150,74	2.316.941,11
2010	1.207.150,99	740.795,86	408.622,26	664.748,63		149,34	3.021.467,09
2011	1.617.396,99	909.946,46	374.095,02	640.437,20		127,07	3.542.002,74
2012	1.655.801,83	1.020.770,11	402.377,42	687.458,67		93,44	3.766.501,47
2013	1.940.746,17	1.297.156,19	600.331,44	765.747,09		74,47	4.604.055,37

FUENTE: Cuentas Generales del Ejercicio.

NOTAS:

- Coparticipación a Municipalidades y Comunas, incluye: transferencias realizadas por la Contaduría General de la Prov. y coparticipaciones automáticas.

- En 1995 se incluye como coparticipación los saldos resultantes del Régimen de Compensación de Deudas y Créditos con el Estado Nacional al 31/3/91

PROVINCIA DE SANTA FE**COMPOSICION POR IMPUESTO DE LA COPARTICIPACION A LAS MUNICIPALIDADES Y COMUNAS**

AÑOS	REGIMEN FEDERAL	INGRESOS BRUTOS	IMPUESTO INMOBILIARIO	PATENTE AUTOMOTOR	DERECHO DE REGISTRO E INSPECCION	OTROS	TOTAL
1980	43,16	18,95	15,44	22,11		0,35	100,00
1981	30,08	39,10	12,03	18,61		0,19	100,00
1982	27,11	38,24	13,29	21,21		0,15	100,00
1983	22,87	21,56	13,33	18,34	23,73	0,17	100,00
1984	13,22	16,09	35,16	17,67	17,70	0,15	100,00
1985	24,81	17,88	34,89	22,30		0,13	100,00
1986	32,03	17,47	27,42	22,94		0,14	100,00
1987	29,84	17,94	29,18	23,01		0,04	100,00
1988	32,02	14,51	30,12	23,30		0,03	100,00
1989	43,77	18,03	20,44	17,72		0,05	100,00
1990	33,89	14,88	28,46	22,72		0,05	100,00
1991	36,23	14,86	28,89	19,97		0,05	100,00
1992	35,58	17,62	28,65	18,12		0,03	100,00
1993	34,78	19,49	26,07	19,57		0,09	100,00
1994	32,13	18,67	29,67	19,45		0,08	100,00
1995	33,15	17,43	28,51	20,84		0,08	100,00
1996	33,92	16,95	28,48	20,59		0,06	100,00
1997	34,59	15,58	28,37	21,43		0,03	100,00
1998	34,53	15,71	28,50	21,21		0,05	100,00
1999	33,18	15,13	29,86	21,78		0,05	100,00
2000	32,75	14,96	30,95	21,30		0,04	100,00
2001	33,16	16,66	28,81	21,34		0,03	100,00
2002	34,84	15,35	30,16	19,63		0,03	100,00
2003	31,52	21,09	30,88	16,46		0,05	100,00
2004	33,67	21,21	24,67	20,41		0,04	100,00
2005	41,39	19,48	17,73	21,38		0,04	100,00
2006	42,11	19,85	15,84	22,18		0,03	100,00
2007	46,92	20,11	12,18	20,78		0,01	100,00
2008	45,73	23,50	10,30	20,47		0,00	100,00
2009	43,85	25,27	9,22	21,65		0,01	100,00
2010	39,95	24,52	13,52	22,00		0,00	100,00
2011	45,66	25,69	10,56	18,08		0,00	100,00
2012	43,96	27,10	10,68	18,25		0,00	100,00
2013	42,15	28,17	13,04	16,63		0,00	100,00

FUENTE: Cuentas Generales del Ejercicio.

NOTAS:

- Coparticipación a Municipalidades y Comunas, incluye: transferencias realizadas por la Contaduría General de la Prov. y coparticipaciones automáticas.

- En 1995 se incluye como coparticipación los saldos resultantes del Régimen de Compensación de Deudas y Créditos con el Estado Nacional al 31/3/91

EVOLUCION DE LA COPARTICIPACION A

MUNICIPIOS Y COMUNAS

PERIODO 1988-2013

En los siguientes cuadros se anexa una evolución pormenorizada de las transferencias por coparticipación efectuadas a los Municipios y Comunas de la Provincia en el período 1988-2013

Los valores incluidos tienen una leve distorsión con los que figuran en los estados y cuadros que se agregan anteriormente atendiendo a que estos tienen como fuente de información los datos procesados por la Administración Provincial de Impuestos, obteniendo los mismos a partir de la compilación de sus propios registros (coparticipación directa) y los emanados de la Contaduría General de la Provincia (coparticipación indirecta). La misma carece de los ajustes finales del cierre de los ejercicios.

Por otra parte en los cuadros siguientes a partir del mes de mayo del ejercicio 2009 se incorpora a la masa coparticipable el Fondo Federal Solidario producto de la participación que le corresponde a la Provincia del denominado fondo sojero. La fuente de esta información es la Dirección General de Ingresos Públicos.

Asimismo desde el mes de junio de 2008 se incorporan los aportes no reintegrables efectuados por la Provincia para compensar la afectación del Régimen Federal, dispuesta por el gobierno nacional para el financiamiento educativo.

Los valores incluidos en esta serie obedecen a cifras provisorias emanadas de las fuentes citadas que pueden tener ajustes durante o al cierre del ejercicio como consecuencia de no conocer las cifras definitivas de cada uno de los impuestos coparticipados. Por su parte en los estados anteriores se trabajó exclusivamente con la información obrante en la Cuenta General del Ejercicio cuyo origen es la Contaduría General de la Provincia.

PROVINCIA DE SANTA FE

ESTUDIO SOBRE LA COPARTICIPACION A MUNICIPALIDADES Y COMUNAS - PERIODO:1988-2013

RESUMEN POR DEPARTAMENTO - Valores en pesos constantes de diciembre de 2013

DEPARTAMENTOS	1.988	1.989	1.990	1.991	1.992	1.993	1.994	1.995	1.996	1.997	1.998	1.999	2.000
DEPARTAMENTO BELGRANO	29.161.440	19.824.001	25.048.928	27.801.980	31.329.703	26.573.996	31.643.536	27.931.919	27.942.250	29.956.888	29.504.573	31.519.816	31.694.347
DEPARTAMENTO CASEROS	48.460.579	30.191.607	40.036.384	44.815.996	50.768.296	43.443.819	50.499.008	44.818.608	44.655.840	48.359.792	47.684.852	50.549.979	50.259.325
DEPARTAMENTO CASTELLANOS	52.105.632	38.962.138	50.916.911	65.223.440	74.214.452	71.215.433	82.931.074	75.419.705	77.316.562	83.299.773	82.869.539	87.743.616	85.836.191
DEPARTAMENTO CONSTITUCION	40.313.417	26.640.809	34.490.596	40.763.328	45.593.833	39.924.672	46.927.681	42.028.713	41.854.996	44.960.129	45.193.548	48.507.245	49.498.102
DEPARTAMENTO GARAY	5.083.027	3.599.659	4.384.585	5.705.124	6.006.870	5.909.128	6.886.390	5.972.575	5.970.180	6.452.471	6.458.408	6.954.023	6.796.967
DEPARTAMENTO GRAL. LOPEZ	115.595.403	71.499.321	93.927.449	102.355.596	121.242.414	98.498.309	114.979.947	102.121.382	103.941.388	111.384.259	110.504.993	116.508.767	115.973.493
DEPARTAMENTO GRAL. OBLIGADO	36.596.773	29.493.926	34.610.335	51.007.656	54.650.545	55.587.679	60.245.277	54.898.580	55.208.494	59.826.941	60.179.039	62.700.778	62.586.626
DEPARTAMENTO IRIONDO	39.659.885	25.287.979	34.294.568	37.844.349	42.456.709	36.884.372	42.416.819	37.636.396	38.150.489	40.798.790	40.166.517	43.555.863	43.023.960
DEPARTAMENTO LA CAPITAL	134.999.885	99.068.221	125.781.331	171.957.547	190.894.724	190.379.626	218.106.354	195.253.771	202.563.824	220.766.275	218.338.519	228.163.067	226.649.797
DEPARTAMENTO LAS COLONIAS	35.884.945	25.663.134	31.641.206	41.016.448	45.118.251	44.608.289	50.911.241	46.497.623	45.490.198	49.173.042	49.552.529	53.133.959	52.859.616
DEPARTAMENTO 9 DE JULIO	10.404.353	7.716.896	8.443.658	11.062.791	12.050.035	12.049.165	13.266.601	11.718.360	11.902.316	12.832.907	12.773.595	13.550.300	13.659.660
DEPARTAMENTO ROSARIO	324.420.890	242.671.372	316.304.819	446.509.144	510.952.607	501.071.387	567.587.655	518.382.858	512.595.851	559.435.292	566.139.101	602.033.343	603.646.838
DEPARTAMENTO SAN CRISTOBAL	29.011.097	20.750.253	24.631.070	30.780.301	34.550.717	32.894.778	36.753.040	32.801.786	32.710.196	35.450.127	35.359.207	36.919.053	36.532.649
DEPARTAMENTO SAN JAVIER	8.281.141	6.279.908	6.879.779	9.828.930	10.576.964	10.648.851	11.503.167	10.373.135	10.238.931	11.048.835	11.174.478	11.667.310	11.616.346
DEPARTAMENTO SAN JERONIMO	28.023.128	20.345.950	25.170.281	32.663.109	36.064.944	33.445.358	39.361.617	35.249.172	35.009.185	37.164.446	37.214.974	39.520.182	39.742.278
DEPARTAMENTO SAN JUSTO	16.039.661	11.507.177	13.935.023	17.205.109	19.469.847	17.919.734	20.608.330	18.690.797	18.777.124	20.288.630	20.404.038	21.405.609	21.339.420
DEPARTAMENTO SAN LORENZO	52.110.745	38.114.437	47.699.206	62.162.221	68.918.962	67.297.863	77.764.148	70.227.579	70.041.191	75.798.033	75.212.143	80.887.652	80.695.263
DEPARTAMENTO SAN MARTIN	31.751.022	23.304.265	29.288.468	34.884.797	39.246.905	34.670.237	40.964.833	36.913.852	36.219.014	38.600.331	38.481.108	40.753.410	40.120.299
DEPARTAMENTO VERA	14.746.915	11.363.608	12.579.126	17.333.857	18.335.267	19.190.381	20.944.472	18.631.037	18.508.863	20.006.272	19.972.841	21.094.716	20.567.413
TOTAL	1.052.649.941	752.284.662	960.063.722	1.250.921.724	1.412.442.044	1.342.213.077	1.534.301.190	1.385.567.846	1.389.096.891	1.505.603.232	1.507.184.001	1.597.168.689	1.593.098.588
INDICE DE PRECIOS MIXTOS													
Promedio Anual	0,143820	4,879830	100,000000	240,364200	276,872800	293,577700	300,667300	317,348100	323,292400	324,325000	320,585700	312,609000	317,320800
Diciembre de 2013								1.305,706300					
COEFICIENTE DE ACTUALIZACION	1.022,741900	30,142595	1,470907	0,611949	5,312575	5,010283	4,892143	4,634997	4,549774	4,535288	4,588188	4,705262	4,635395

DIRECCIÓN GENERAL DE PROGRAMACIÓN Y ESTADÍSTICA HACENDAL

PROVINCIA DE SANTA FE

ESTUDIO SOBRE LA COPARTICIPACION A MUNICIPALIDADES Y COMUNAS - PERIODO:1988-2013

RESUMEN POR DEPARTAMENTO - Valores en pesos constantes de diciembre de 2013

DEPARTAMENTOS	2.001	2.002	2.003	2.004	2.005	2.006	2.007	2.008	2.009	2.010	2.011	2.012	2.013
DEPARTAMENTO BELGRANO	28.744.757	21.100.033	21.544.901	27.121.179	31.332.385	33.695.037	39.654.570	45.984.335	49.485.800	67.321.175	78.130.293	85.707.518	105.902.720
DEPARTAMENTO CASEROS	44.819.750	33.016.277	34.136.513	40.972.253	44.285.032	46.793.263	55.245.640	63.675.599	69.335.299	95.003.239	106.437.330	117.293.291	141.797.039
DEPARTAMENTO CASTELLANOS	77.550.996	56.365.078	56.935.468	70.807.696	83.011.850	91.307.878	107.158.429	125.631.071	137.165.431	183.731.929	208.747.045	232.047.655	284.385.277
DEPARTAMENTO CONSTITUCION	44.988.830	31.701.976	32.551.769	39.894.704	45.632.875	49.144.617	56.023.907	63.823.290	68.181.431	93.352.064	104.990.905	114.857.024	141.682.435
DEPARTAMENTO GARAY	6.229.445	4.642.926	4.488.244	5.982.865	7.275.563	8.157.536	10.031.961	12.160.452	13.476.044	17.931.813	20.862.885	23.324.926	27.827.400
DEPARTAMENTO GRAL. LOPEZ	102.972.454	75.585.412	76.842.321	93.698.027	106.254.209	112.469.754	129.690.047	150.415.066	160.989.546	222.505.680	253.668.333	283.180.996	352.225.503
DEPARTAMENTO GRAL. OBLIGADO	57.093.438	42.398.686	42.453.466	54.360.637	64.482.629	70.164.025	83.788.162	98.907.539	108.215.461	142.173.240	165.731.494	184.347.946	223.724.385
DEPARTAMENTO IRIONDO	38.565.842	27.991.426	28.304.415	34.883.802	39.212.583	42.276.818	48.239.280	56.368.634	61.632.397	83.615.674	93.839.919	102.921.682	126.799.457
DEPARTAMENTO LA CAPITAL	205.786.021	149.006.632	147.028.152	184.264.913	214.384.228	227.825.828	278.596.137	325.863.518	357.419.385	481.972.268	561.926.839	628.692.186	750.764.080
DEPARTAMENTO LAS COLONIAS	48.451.162	35.276.695	35.042.169	43.949.684	51.770.751	57.081.391	67.037.882	79.243.493	85.595.453	112.911.962	128.573.772	143.039.231	176.759.834
DEPARTAMENTO 9 DE JULIO	12.541.108	9.311.312	9.138.607	11.457.725	13.720.371	14.842.103	17.484.103	21.011.458	22.812.973	30.338.897	35.238.895	38.902.742	48.022.325
DEPARTAMENTO ROSARIO	550.701.760	401.221.360	396.722.862	496.994.817	579.121.886	628.051.051	745.390.644	893.396.225	983.974.761	1.310.990.233	1.502.970.857	1.653.774.979	1.966.573.394
DEPARTAMENTO SAN CRISTOBAL	33.005.513	24.588.389	24.197.719	30.788.718	36.850.328	40.065.238	46.836.508	55.379.302	59.835.315	80.142.827	91.756.074	102.396.561	126.774.029
DEPARTAMENTO SAN JAVIER	10.642.909	7.977.886	7.754.495	10.175.554	12.125.212	13.176.916	16.171.468	19.400.976	21.284.257	28.395.480	33.127.735	36.962.237	43.595.354
DEPARTAMENTO SAN JERONIMO	35.897.972	26.304.383	25.707.156	32.959.242	38.018.423	41.925.539	49.717.693	62.709.555	68.432.840	91.217.450	104.178.725	116.019.906	138.567.834
DEPARTAMENTO SAN JUSTO	19.435.055	14.116.725	13.828.655	17.479.960	19.747.225	21.462.515	26.192.960	31.053.981	33.403.389	44.908.945	51.503.205	57.114.233	70.729.532
DEPARTAMENTO SAN LORENZO	74.256.792	54.816.497	54.121.027	69.504.905	80.361.391	86.213.659	105.167.664	122.147.372	134.279.758	190.578.896	219.391.533	244.484.357	302.861.982
DEPARTAMENTO SAN MARTIN	37.066.979	27.418.144	27.349.630	34.880.771	40.285.876	43.231.229	51.834.102	60.919.326	66.223.052	88.014.424	101.885.135	112.607.227	132.957.196
DEPARTAMENTO VERA	18.944.929	14.162.433	13.751.111	18.207.227	22.266.771	23.890.240	29.088.082	34.605.874	38.171.257	50.337.495	58.559.525	65.381.811	79.610.334
TOTAL	1.447.695.711	1.057.002.269	1.051.898.680	1.318.384.679	1.530.139.589	1.651.774.636	1.963.349.239	2.322.697.067	2.539.913.849	3.415.443.692	3.921.520.497	4.343.056.507	5.241.560.110
INDICE DE PRECIOS MIXTOS													
Promedio Anual	312,029900	466,265400	540,942400	572,457100	624,938800	691,536300	756,722300	838,060400	893,176200	1.003,033300	1.114,475500	1.240,442300	1.388,434200
Diciembre de 2013													
COEFICIENTE DE ACTUALIZACION	4,713995	3,154657	2,719157	2,569463	2,353682	2,127014	1,943788	1,755133	1,646828	1,466459	1,319820	1,185793	1,059400

DIRECCIÓN GENERAL DE PROGRAMACIÓN Y ESTADÍSTICA HACENDAL

PROVINCIA DE SANTA FE
Coparticipación a Municipios y Comunas
Período 1988-2013

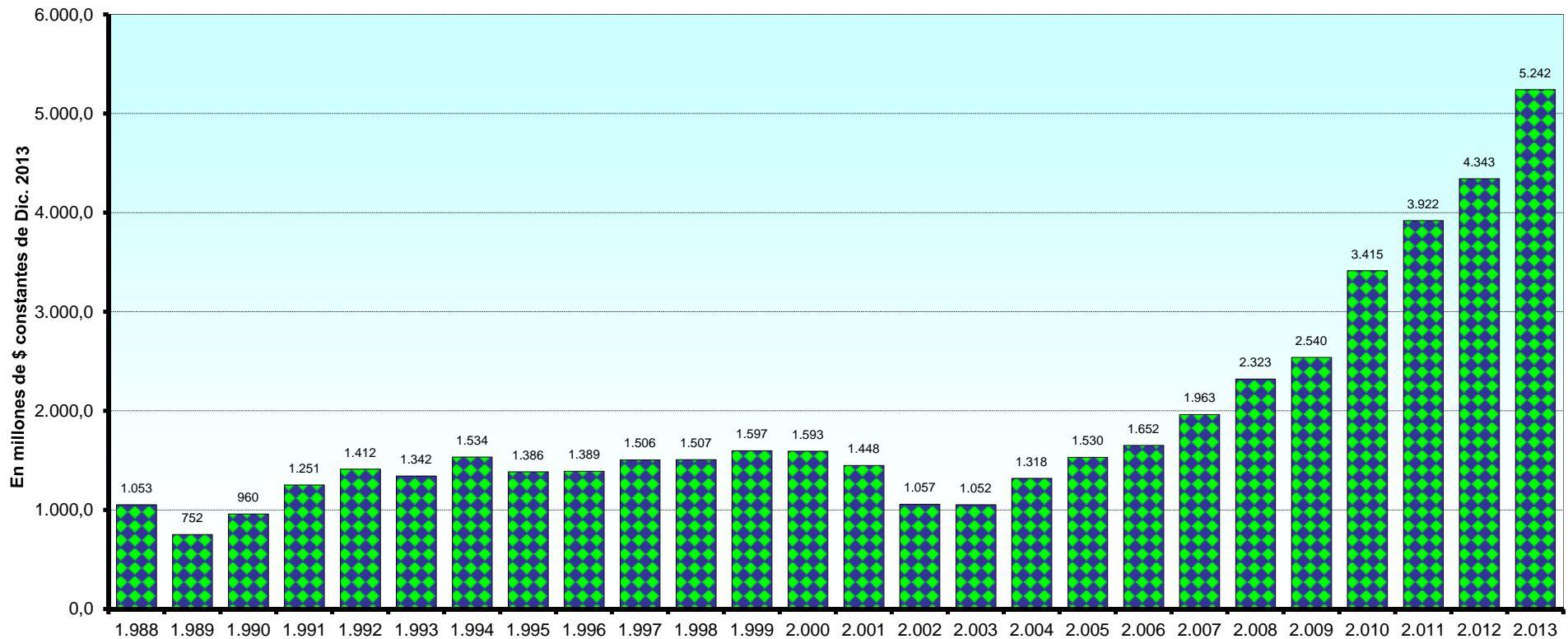

Dirección General de Programación y Estadística Hacendal

PROVINCIA DE SANTA FE

ESTUDIO SOBRE LA COPARTICIPACION A MUNICIPALIDADES Y COMUNAS - PERIODO:1988-2013

AÑO 1988 = 100 - RESUMEN POR DEPARTAMENTOS

DEPARTAMENTOS	1.988	1.989	1.990	1.991	1.992	1.993	1.994	1.995	1.996	1.997	1.998	1.999	2.000
DEPARTAMENTO BELGRANO	100,00	67,98	85,90	95,34	107,44	91,13	108,51	95,78	95,82	102,73	101,18	108,09	108,69
DEPARTAMENTO CASEROS	100,00	62,30	82,62	92,48	104,76	89,65	104,21	92,48	92,15	99,79	98,40	104,31	103,71
DEPARTAMENTO CASTELLANOS	100,00	74,78	97,72	125,18	142,43	136,68	159,16	144,74	148,38	159,87	159,04	168,40	164,73
DEPARTAMENTO CONSTITUCION	100,00	66,08	85,56	101,12	113,10	99,04	116,41	104,25	103,82	111,53	112,11	120,33	122,78
DEPARTAMENTO GARAY	100,00	70,82	86,26	112,24	118,18	116,25	135,48	117,50	117,45	126,94	127,06	136,81	133,72
DEPARTAMENTO GRAL. LOPEZ	100,00	61,85	81,26	88,55	104,89	85,21	99,47	88,34	89,92	96,36	95,60	100,79	100,33
DEPARTAMENTO GRAL. OBLIGADO	100,00	80,59	94,57	139,38	149,33	151,89	164,62	150,01	150,86	163,48	164,44	171,33	171,02
DEPARTAMENTO IRIONDO	100,00	63,76	86,47	95,42	107,05	93,00	106,95	94,90	96,19	102,87	101,28	109,82	108,48
DEPARTAMENTO LA CAPITAL	100,00	73,38	93,17	127,38	141,40	141,02	161,56	144,63	150,05	163,53	161,73	169,01	167,89
DEPARTAMENTO LAS COLONIAS	100,00	71,52	88,17	114,30	125,73	124,31	141,87	129,57	126,77	137,03	138,09	148,07	147,30
DEPARTAMENTO 9 DE JULIO	100,00	74,17	81,16	106,33	115,82	115,81	127,51	112,63	114,40	123,34	122,77	130,24	131,29
DEPARTAMENTO ROSARIO	100,00	74,80	97,50	137,63	157,50	154,45	174,95	159,79	158,00	172,44	174,51	185,57	186,07
DEPARTAMENTO SAN CRISTOBAL	100,00	71,53	84,90	106,10	119,09	113,39	126,69	113,07	112,75	122,20	121,88	127,26	125,93
DEPARTAMENTO SAN JAVIER	100,00	75,83	83,08	118,69	127,72	128,59	138,91	125,26	123,64	133,42	134,94	140,89	140,27
DEPARTAMENTO SAN JERONIMO	100,00	72,60	89,82	116,56	128,70	119,35	140,46	125,79	124,93	132,62	132,80	141,03	141,82
DEPARTAMENTO SAN JUSTO	100,00	71,74	86,88	107,27	121,39	111,72	128,48	116,53	117,07	126,49	127,21	133,45	133,04
DEPARTAMENTO SAN LORENZO	100,00	73,14	91,53	119,29	132,25	129,14	149,23	134,77	134,41	145,46	144,33	155,22	154,85
DEPARTAMENTO SAN MARTIN	100,00	73,40	92,24	109,87	123,61	109,19	129,02	116,26	114,07	121,57	121,20	128,35	126,36
DEPARTAMENTO VERA	100,00	77,06	85,30	117,54	124,33	130,13	142,03	126,34	125,51	135,66	135,44	143,04	139,47
TOTAL	100,00	71,47	91,20	118,84	134,18	127,51	145,76	131,63	131,96	143,03	143,18	151,73	151,34

DIRECCIÓN GENERAL DE PROGRAMACIÓN Y ESTADÍSTICA HACENDAL

PROVINCIA DE SANTA FE

ESTUDIO SOBRE LA COPARTICIPACION A MUNICIPALIDADES Y COMUNAS - PERIODO:1988-2013

AÑO 1988 = 100 - RESUMEN POR DEPARTAMENTOS

DEPARTAMENTOS	2.001	2.002	2.003	2.004	2.005	2.006	2.007	2.008	2.009	2.010	2.011	2.012	2.013
DEPARTAMENTO BELGRANO	98,57	72,36	73,88	93,00	107,44	115,55	135,98	157,69	169,70	230,86	267,92	293,91	363,16
DEPARTAMENTO CASEROS	92,49	68,13	70,44	84,55	91,38	96,56	114,00	131,40	143,08	196,04	219,64	242,04	292,60
DEPARTAMENTO CASTELLANOS	148,83	108,17	109,27	135,89	159,31	175,24	205,66	241,11	263,24	352,61	400,62	445,34	545,79
DEPARTAMENTO CONSTITUCION	111,60	78,64	80,75	98,96	113,20	121,91	138,97	158,32	169,13	231,57	260,44	284,91	351,45
DEPARTAMENTO GARAY	122,55	91,34	88,30	117,70	143,13	160,49	197,36	239,24	265,12	352,78	410,44	458,88	547,46
DEPARTAMENTO GRAL. LOPEZ	89,08	65,39	66,48	81,06	91,92	97,30	112,19	130,12	139,27	192,49	219,45	244,98	304,71
DEPARTAMENTO GRAL. OBLIGADO	156,01	115,85	116,00	148,54	176,20	191,72	228,95	270,26	295,70	388,49	452,86	503,73	611,32
DEPARTAMENTO IRIONDO	97,24	70,58	71,37	87,96	98,87	106,60	121,63	142,13	155,40	210,83	236,61	259,51	319,72
DEPARTAMENTO LA CAPITAL	152,43	110,38	108,91	136,49	158,80	168,76	206,37	241,38	264,76	357,02	416,24	465,70	556,12
DEPARTAMENTO LAS COLONIAS	135,02	98,30	97,65	122,47	144,27	159,07	186,81	220,83	238,53	314,65	358,29	398,61	492,57
DEPARTAMENTO 9 DE JULIO	120,54	89,49	87,83	110,12	131,87	142,65	168,05	201,95	219,26	291,60	338,69	373,91	461,56
DEPARTAMENTO ROSARIO	169,75	123,67	122,29	153,19	178,51	193,59	229,76	275,38	303,30	404,10	463,28	509,76	606,18
DEPARTAMENTO SAN CRISTOBAL	113,77	84,76	83,41	106,13	127,02	138,10	161,44	190,89	206,25	276,25	316,28	352,96	436,98
DEPARTAMENTO SAN JAVIER	128,52	96,34	93,64	122,88	146,42	159,12	195,28	234,28	257,02	342,89	400,04	446,34	526,44
DEPARTAMENTO SAN JERONIMO	128,10	93,87	91,74	117,61	135,67	149,61	177,42	223,78	244,20	325,51	371,76	414,01	494,48
DEPARTAMENTO SAN JUSTO	121,17	88,01	86,22	108,98	123,11	133,81	163,30	193,61	208,25	279,99	321,10	356,08	440,97
DEPARTAMENTO SAN LORENZO	142,50	105,19	103,86	133,38	154,21	165,44	201,82	234,40	257,68	365,72	421,01	469,16	581,19
DEPARTAMENTO SAN MARTIN	116,74	86,35	86,14	109,86	126,88	136,16	163,25	191,87	208,57	277,20	320,89	354,66	418,75
DEPARTAMENTO VERA	128,47	96,04	93,25	123,46	150,99	162,00	197,25	234,67	258,84	341,34	397,10	443,36	539,84
TOTAL	137,53	100,41	99,93	125,24	145,36	156,92	186,51	220,65	241,29	324,46	372,54	412,58	497,94

DIRECCIÓN GENERAL DE PROGRAMACIÓN Y ESTADÍSTICA HACENDAL

PROVINCIA DE SANTA FE

ESTUDIO SOBRE LA COPARTICIPACION A MUNICIPALIDADES Y COMUNAS - PERIODO:1988-2013

RESUMEN POR ZONA Y POR DEPARTAMENTOS - Valores en pesos constantes de diciembre de 2013

DEPARTAMENTOS	1.988	1.989	1.990	1.991	1.992	1.993	1.994	1.995	1.996	1.997	1.998	1.999	2.000
TOTAL ZONA NORTE	120.162.969	90.711.427	105.463.576	142.923.767	155.640.245	154.199.716	170.207.277	153.086.269	153.316.105	165.906.184	166.321.606	174.291.788	173.099.079
DEPARTAMENTO GARAY	5.083.027	3.599.659	4.384.585	5.705.124	6.006.870	5.909.128	6.886.390	5.972.575	5.970.180	6.452.471	6.458.408	6.954.023	6.796.967
DEPARTAMENTO GRAL.OBLIGADO	36.596.773	29.493.926	34.610.335	51.007.656	54.650.545	55.587.679	60.245.277	54.898.580	55.208.494	59.826.941	60.179.039	62.700.778	62.586.626
DEPARTAMENTO 9 DE JULIO	10.404.353	7.716.896	8.443.658	11.062.791	12.050.035	12.049.165	13.266.601	11.718.360	11.902.316	12.832.907	12.773.595	13.550.300	13.659.660
DEPARTAMENTO SAN CRISTOBAL	29.011.097	20.750.253	24.631.070	30.780.301	34.550.717	32.894.778	36.753.040	32.801.786	32.710.196	35.450.127	35.359.207	36.919.053	36.532.649
DEPARTAMENTO SAN JAVIER	8.281.141	6.279.908	6.879.779	9.828.930	10.576.964	10.648.851	11.503.167	10.373.135	10.238.931	11.048.835	11.174.478	11.667.310	11.616.346
DEPARTAMENTO SAN JUSTO	16.039.661	11.507.177	13.935.023	17.205.109	19.469.847	17.919.734	20.608.330	18.690.797	18.777.124	20.288.630	20.404.038	21.405.609	21.339.420
DEPARTAMENTO VERA	14.746.915	11.363.608	12.579.126	17.333.857	18.335.267	19.190.381	20.944.472	18.631.037	18.508.863	20.006.272	19.972.841	21.094.716	20.567.413
TOTAL ZONA CENTRO	282.764.612	207.343.708	262.798.196	345.745.342	385.539.275	374.318.945	432.275.119	389.334.122	396.598.783	429.003.867	426.456.668	449.314.235	445.208.181
DEPARTAMENTO CASTELLANOS	52.105.632	38.962.138	50.916.911	65.223.440	74.214.452	71.215.433	82.931.074	75.419.705	77.316.562	83.299.773	82.869.539	87.743.616	85.836.191
DEPARTAMENTO LA CAPITAL	134.999.885	99.068.221	125.781.331	171.957.547	190.894.724	190.379.626	218.106.354	195.253.771	202.563.824	220.766.275	218.338.519	228.163.067	226.649.797
DEPARTAMENTO LAS COLONIAS	35.884.945	25.663.134	31.641.206	41.016.448	45.118.251	44.608.289	50.911.241	46.497.623	45.490.198	49.173.042	49.552.529	53.133.959	52.859.616
DEPARTAMENTO SAN JERONIMO	28.023.128	20.345.950	25.170.281	32.663.109	36.064.944	33.445.358	39.361.617	35.249.172	35.009.185	37.164.446	37.214.974	39.520.182	39.742.278
DEPARTAMENTO SAN MARTIN	31.751.022	23.304.265	29.288.468	34.884.797	39.246.905	34.670.237	40.964.833	36.913.852	36.219.014	38.600.331	38.481.108	40.753.410	40.120.299
TOTAL ZONA SUR	649.722.360	454.229.527	591.801.950	762.252.615	871.262.524	813.694.417	931.818.794	843.147.456	839.182.004	910.693.182	914.405.727	973.562.666	974.791.328
DEPARTAMENTO BELGRANO	29.161.440	19.824.001	25.048.928	27.801.980	31.329.703	26.573.996	31.643.536	27.931.919	27.942.250	29.956.888	29.504.573	31.519.816	31.694.347
DEPARTAMENTO CASEROS	48.460.579	30.191.607	40.036.384	44.815.996	50.768.296	43.443.819	50.499.008	44.818.608	44.655.840	48.359.792	47.684.852	50.549.979	50.259.325
DEPARTAMENTO CONSTITUCION	40.313.417	26.640.809	34.490.596	40.763.328	45.593.833	39.924.672	46.927.681	42.028.713	41.854.996	44.960.129	45.193.548	48.507.245	49.498.102
DEPARTAMENTO GRAL. LOPEZ	115.595.403	71.499.321	93.927.449	102.355.596	121.242.414	98.498.309	114.979.947	102.121.382	103.941.388	111.384.259	110.504.993	116.508.767	115.973.493
DEPARTAMENTO IRIONDO	39.659.885	25.287.979	34.294.568	37.844.349	42.456.709	36.884.372	42.416.819	37.636.396	38.150.489	40.798.790	40.166.517	43.555.863	43.023.960
DEPARTAMENTO ROSARIO	324.420.890	242.671.372	316.304.819	446.509.144	510.952.607	501.071.387	567.587.655	518.382.858	512.595.851	559.435.292	566.139.101	602.033.343	603.646.838
DEPARTAMENTO SAN LORENZO	52.110.745	38.114.437	47.699.206	62.162.221	68.918.962	67.297.863	77.764.148	70.227.579	70.041.191	75.798.033	75.212.143	80.887.652	80.695.263
TOTAL	1.052.649.941	752.284.662	960.063.722	1.250.921.724	1.412.442.044	1.342.213.077	1.534.301.190	1.385.567.846	1.389.096.891	1.505.603.232	1.507.184.001	1.597.168.689	1.593.098.588
INDICE DE PRECIOS MIXTOS													
Promedio Anual	0,143820	4,879830	100,000000	240,364200	276,872800	293,577700	300,667300	317,348100	323,292400	324,325000	320,585700	312,609000	317,320800
Diciembre de 2013								1,470,907400					
COEFICIENTE DE ACTUALIZACION	1,022,741900	30,142595	1,470907	0,611949	5,312575	5,010283	4,892143	4,634997	4,549774	4,535288	4,588188	4,705262	4,635395

DIRECCIÓN GENERAL DE PROGRAMACIÓN Y ESTADÍSTICA HACENDAL

PROVINCIA DE SANTA FE

ESTUDIO SOBRE LA COPARTICIPACION A MUNICIPALIDADES Y COMUNAS - PERIODO:1988-2013

RESUMEN POR ZONA Y POR DEPARTAMENTOS - Valores en pesos constantes de diciembre de 2013

DEPARTAMENTOS	2.001	2.002	2.003	2.004	2.005	2.006	2.007	2.008	2.009	2.010	2.011	2.012	2.013
TOTAL ZONA NORTE	157.892.397	117.198.357	115.612.296	148.452.686	176.468.098	191.758.573	229.593.244	272.519.583	297.198.697	394.228.697	456.779.812	508.430.457	620.283.359
DEPARTAMENTO GARAY	6.229.445	4.642.926	4.488.244	5.982.865	7.275.563	8.157.536	10.031.961	12.160.452	13.476.044	17.931.813	20.862.885	23.324.926	27.827.400
DEPARTAMENTO GRAL.OBLIGADO	57.093.438	42.398.686	42.453.466	54.360.637	64.482.629	70.164.025	83.788.162	98.907.539	108.215.461	142.173.240	165.731.494	184.347.946	223.724.385
DEPARTAMENTO 9 DE JULIO	12.541.108	9.311.312	9.138.607	11.457.725	13.720.371	14.842.103	17.484.103	21.011.458	22.812.973	30.338.897	35.238.895	38.902.742	48.022.325
DEPARTAMENTO SAN CRISTOBAL	33.005.513	24.588.389	24.197.719	30.788.718	36.850.328	40.065.238	46.836.508	55.379.302	59.835.315	80.142.827	91.756.074	102.396.561	126.774.029
DEPARTAMENTO SAN JAVIER	10.642.909	7.977.886	7.754.495	10.175.554	12.125.212	13.176.916	16.171.468	19.400.976	21.284.257	28.395.480	33.127.735	36.962.237	43.595.354
DEPARTAMENTO SAN JUSTO	19.435.055	14.116.725	13.828.655	17.479.960	19.747.225	21.462.515	26.192.960	31.053.981	33.403.389	44.908.945	51.503.205	57.114.233	70.729.532
DEPARTAMENTO VERA	18.944.929	14.162.433	13.751.111	18.207.227	22.266.771	23.890.240	29.088.082	34.605.874	38.171.257	50.337.495	58.559.525	65.381.811	79.610.334
TOTAL ZONA CENTRO	404.753.129	294.370.931	292.062.576	366.862.306	427.471.129	461.371.865	554.344.243	654.366.963	714.836.161	957.848.033	1.105.311.517	1.232.406.205	1.483.434.221
DEPARTAMENTO CASTELLANOS	77.550.996	56.365.078	56.935.468	70.807.696	83.011.850	91.307.878	107.158.429	125.631.071	137.165.431	183.731.929	208.747.045	232.047.655	284.385.277
DEPARTAMENTO LA CAPITAL	205.786.021	149.006.632	147.028.152	184.264.913	214.384.228	227.825.828	278.596.137	325.863.518	357.419.385	481.972.268	561.926.839	628.692.186	750.764.080
DEPARTAMENTO LAS COLONIAS	48.451.162	35.276.695	35.042.169	43.949.684	51.770.751	57.081.391	67.037.882	79.243.493	85.595.453	112.911.962	128.573.772	143.039.231	176.759.834
DEPARTAMENTO SAN JERONIMO	35.897.972	26.304.383	25.707.156	32.959.242	38.018.423	41.925.539	49.717.693	62.709.555	68.432.840	91.217.450	104.178.725	116.019.906	138.567.834
DEPARTAMENTO SAN MARTIN	37.066.979	27.418.144	27.349.630	34.880.771	40.285.876	43.231.229	51.834.102	60.919.326	66.223.052	88.014.424	101.885.135	112.607.227	132.957.196
TOTAL ZONA SUR	885.050.185	645.432.981	644.223.808	803.069.687	926.200.361	998.644.198	1.179.411.753	1.395.810.521	1.527.878.991	2.063.366.962	2.359.429.168	2.602.219.846	3.137.842.530
DEPARTAMENTO BELGRANO	28.744.757	21.100.033	21.544.901	27.121.179	31.332.385	33.695.037	39.654.570	45.984.335	49.485.800	67.321.175	78.130.293	85.707.518	105.902.720
DEPARTAMENTO CASEROS	44.819.750	33.016.277	34.136.513	40.972.253	44.285.032	46.793.263	55.245.640	63.675.599	69.335.299	95.003.239	106.437.330	117.293.291	141.797.039
DEPARTAMENTO CONSTITUCION	44.988.830	31.701.976	32.551.769	39.894.704	45.632.875	49.144.617	56.023.907	63.823.290	68.181.431	93.352.064	104.990.905	114.857.024	141.682.435
DEPARTAMENTO GRAL. LOPEZ	102.972.454	75.585.412	76.842.321	93.698.027	106.254.209	112.469.754	129.690.047	150.415.066	160.989.546	222.505.680	253.668.333	283.180.996	352.225.503
DEPARTAMENTO IRIONDO	38.565.842	27.991.426	28.304.415	34.883.802	39.212.583	42.276.818	48.239.280	56.368.634	61.632.397	83.615.674	93.839.919	102.921.682	126.799.457
DEPARTAMENTO ROSARIO	550.701.760	401.221.360	396.722.862	496.994.817	579.121.886	628.051.051	745.390.644	893.396.225	983.974.761	1.310.990.233	1.502.970.857	1.653.774.979	1.966.573.394
DEPARTAMENTO SAN LORENZO	74.256.792	54.816.497	54.121.027	69.504.905	80.361.391	86.213.659	105.167.664	122.147.372	134.279.758	190.578.896	219.391.533	244.484.357	302.861.982
TOTAL	1.447.695.711	1.057.002.269	1.051.898.680	1.318.384.679	1.530.139.589	1.651.774.636	1.963.349.239	2.322.697.067	2.539.913.849	3.415.443.692	3.921.520.497	4.343.056.507	5.241.560.110
INDICE DE PRECIOS MIXTOS													
Promedio Anual	312,029900	466,265400	540,942400	572,457100	624,938800	691,536300	756,722300	838,060400	893,176200	1.003,033300	1.114,475500	1.240,442300	1.388,434200
Diciembre de 2013													
COEFICIENTE DE ACTUALIZACION	4,713995	3,154657	2,719157	2,569463	2,353682	2,127014	1,943788	1,755133	1,646828	1,466459	1,319820	1,185793	1,059400

DIRECCIÓN GENERAL DE PROGRAMACIÓN Y ESTADÍSTICA HACENDAL

PROVINCIA DE SANTA FE
 Coparticipación a Municipios y Comunas
 Período 1988-2013

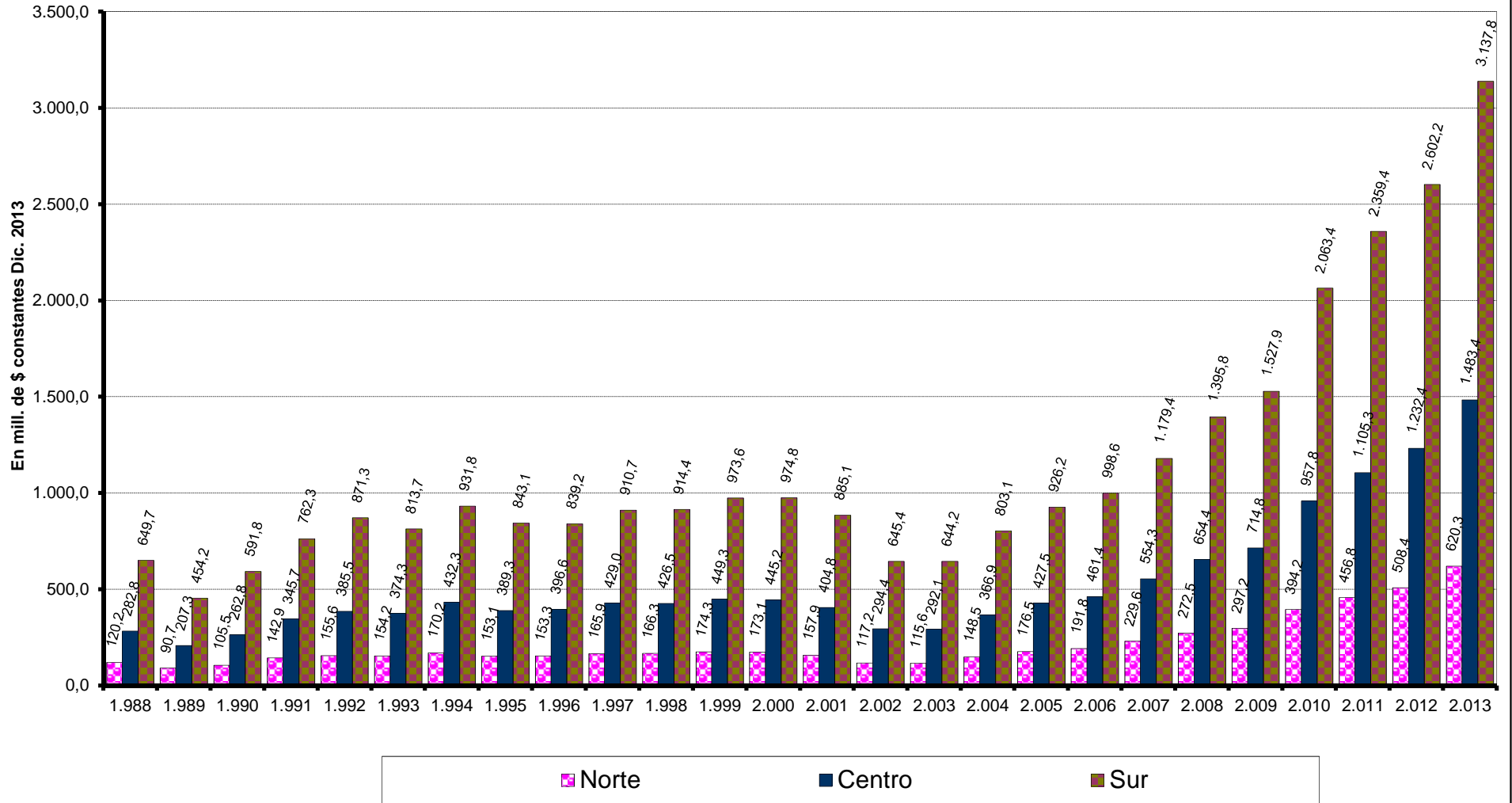

Dirección General de Programación y Estadística Hacendal

PROVINCIA DE SANTA FE

ESTUDIO SOBRE LA COPARTICIPACION A MUNICIPALIDADES Y COMUNAS - PERIODO:1988-2013

RESUMEN POR ZONA Y POR DEPARTAMENTOS - Participación porcentual

DEPARTAMENTOS	1.988	1.989	1.990	1.991	1.992	1.993	1.994	1.995	1.996	1.997	1.998	1.999	2.000
TOTAL ZONA NORTE	11,42%	12,06%	10,99%	11,43%	11,02%	11,49%	11,09%	11,05%	11,04%	11,02%	11,04%	10,91%	10,87%
DEPARTAMENTO GARAY	0,48%	0,48%	0,46%	0,46%	0,43%	0,44%	0,45%	0,43%	0,43%	0,43%	0,43%	0,44%	0,43%
DEPARTAMENTO GRAL.OBLIGADO	3,48%	3,92%	3,61%	4,08%	3,87%	4,14%	3,93%	3,96%	3,97%	3,97%	3,99%	3,93%	3,93%
DEPARTAMENTO 9 DE JULIO	0,99%	1,03%	0,88%	0,88%	0,85%	0,90%	0,86%	0,85%	0,86%	0,85%	0,85%	0,85%	0,86%
DEPARTAMENTO SAN CRISTOBAL	2,76%	2,76%	2,57%	2,46%	2,45%	2,45%	2,40%	2,37%	2,35%	2,35%	2,35%	2,31%	2,29%
DEPARTAMENTO SAN JAVIER	0,79%	0,83%	0,72%	0,79%	0,75%	0,79%	0,75%	0,75%	0,74%	0,73%	0,74%	0,73%	0,73%
DEPARTAMENTO SAN JUSTO	1,52%	1,53%	1,45%	1,38%	1,38%	1,34%	1,34%	1,35%	1,35%	1,35%	1,35%	1,34%	1,34%
DEPARTAMENTO VERA	1,40%	1,51%	1,31%	1,39%	1,30%	1,43%	1,37%	1,34%	1,33%	1,33%	1,33%	1,32%	1,29%
TOTAL ZONA CENTRO	26,86%	27,56%	27,37%	27,64%	27,30%	27,89%	28,17%	28,10%	28,55%	28,49%	28,29%	28,13%	27,95%
DEPARTAMENTO CASTELLANOS	4,95%	5,18%	5,30%	5,21%	5,25%	5,31%	5,41%	5,44%	5,57%	5,53%	5,50%	5,49%	5,39%
DEPARTAMENTO LA CAPITAL	12,82%	13,17%	13,10%	13,75%	13,52%	14,18%	14,22%	14,09%	14,58%	14,66%	14,49%	14,29%	14,23%
DEPARTAMENTO LAS COLONIAS	3,41%	3,41%	3,30%	3,28%	3,19%	3,32%	3,32%	3,36%	3,27%	3,27%	3,29%	3,33%	3,32%
DEPARTAMENTO SAN JERONIMO	2,66%	2,70%	2,62%	2,61%	2,55%	2,49%	2,57%	2,54%	2,52%	2,47%	2,47%	2,47%	2,49%
DEPARTAMENTO SAN MARTIN	3,02%	3,10%	3,05%	2,79%	2,78%	2,58%	2,67%	2,66%	2,61%	2,56%	2,55%	2,55%	2,52%
TOTAL ZONA SUR	61,72%	60,38%	61,64%	60,94%	61,68%	60,62%	60,73%	60,85%	60,41%	60,49%	60,67%	60,96%	61,19%
DEPARTAMENTO BELGRANO	2,77%	2,64%	2,61%	2,22%	2,22%	1,98%	2,06%	2,02%	2,01%	1,99%	1,96%	1,97%	1,99%
DEPARTAMENTO CASEROS	4,60%	4,01%	4,17%	3,58%	3,59%	3,24%	3,29%	3,23%	3,21%	3,21%	3,16%	3,16%	3,15%
DEPARTAMENTO CONSTITUCION	3,83%	3,54%	3,59%	3,26%	3,23%	2,97%	3,06%	3,03%	3,01%	2,99%	3,00%	3,04%	3,11%
DEPARTAMENTO GRAL. LOPEZ	10,98%	9,50%	9,78%	8,18%	8,58%	7,34%	7,49%	7,37%	7,48%	7,40%	7,33%	7,29%	7,28%
DEPARTAMENTO IRONDO	3,77%	3,36%	3,57%	3,03%	3,01%	2,75%	2,76%	2,72%	2,75%	2,71%	2,67%	2,73%	2,70%
DEPARTAMENTO ROSARIO	30,82%	32,26%	32,95%	35,69%	36,18%	37,33%	36,99%	37,41%	36,90%	37,16%	37,56%	37,69%	37,89%
DEPARTAMENTO SAN LORENZO	4,95%	5,07%	4,97%	4,97%	4,88%	5,01%	5,07%	5,07%	5,04%	5,03%	4,99%	5,06%	5,07%
TOTAL	100,00%	100,00%	100,00%	100,00%	100,00%	100,00%	100,00%	100,00%	100,00%	100,00%	100,00%	100,00%	100,00%

DIRECCIÓN GENERAL DE PROGRAMACIÓN Y ESTADÍSTICA HACENDAL

PROVINCIA DE SANTA FE

ESTUDIO SOBRE LA COPARTICIPACION A MUNICIPALIDADES Y COMUNAS - PERIODO:1988-2013

RESUMEN POR ZONA Y POR DEPARTAMENTOS - Participación porcentual

DEPARTAMENTOS	2.001	2.002	2.003	2.004	2.005	2.006	2.007	2.008	2.009	2.010	2.011	2.012	2.013
TOTAL ZONA NORTE	10,91%	11,09%	10,99%	11,26%	11,53%	11,61%	11,69%	11,73%	11,70%	11,54%	11,65%	11,71%	11,83%
DEPARTAMENTO GARAY	0,43%	0,44%	0,43%	0,45%	0,48%	0,49%	0,51%	0,52%	0,53%	0,53%	0,53%	0,54%	0,53%
DEPARTAMENTO GRAL.OBLIGADO	3,94%	4,01%	4,04%	4,12%	4,21%	4,25%	4,27%	4,26%	4,26%	4,16%	4,23%	4,24%	4,27%
DEPARTAMENTO 9 DE JULIO	0,87%	0,88%	0,87%	0,87%	0,90%	0,90%	0,89%	0,90%	0,90%	0,89%	0,90%	0,90%	0,92%
DEPARTAMENTO SAN CRISTOBAL	2,28%	2,33%	2,30%	2,34%	2,41%	2,43%	2,39%	2,38%	2,36%	2,35%	2,34%	2,36%	2,42%
DEPARTAMENTO SAN JAVIER	0,74%	0,75%	0,74%	0,77%	0,79%	0,80%	0,82%	0,84%	0,84%	0,83%	0,84%	0,85%	0,83%
DEPARTAMENTO SAN JUSTO	1,34%	1,34%	1,31%	1,33%	1,29%	1,30%	1,33%	1,34%	1,32%	1,31%	1,31%	1,32%	1,35%
DEPARTAMENTO VERA	1,31%	1,34%	1,31%	1,38%	1,46%	1,45%	1,48%	1,49%	1,50%	1,47%	1,49%	1,51%	1,52%
TOTAL ZONA CENTRO	27,96%	27,85%	27,77%	27,83%	27,94%	27,93%	28,23%	28,17%	28,14%	28,04%	28,19%	28,38%	28,30%
DEPARTAMENTO CASTELLANOS	5,36%	5,33%	5,41%	5,37%	5,43%	5,53%	5,46%	5,41%	5,40%	5,38%	5,32%	5,34%	5,43%
DEPARTAMENTO LA CAPITAL	14,21%	14,10%	13,98%	13,98%	14,01%	13,79%	14,19%	14,03%	14,07%	14,11%	14,33%	14,48%	14,32%
DEPARTAMENTO LAS COLONIAS	3,35%	3,34%	3,33%	3,33%	3,38%	3,46%	3,41%	3,41%	3,37%	3,31%	3,28%	3,29%	3,37%
DEPARTAMENTO SAN JERONIMO	2,48%	2,49%	2,44%	2,50%	2,48%	2,54%	2,53%	2,70%	2,69%	2,67%	2,66%	2,67%	2,64%
DEPARTAMENTO SAN MARTIN	2,56%	2,59%	2,60%	2,65%	2,63%	2,62%	2,64%	2,62%	2,61%	2,58%	2,60%	2,59%	2,54%
TOTAL ZONA SUR	61,14%	61,06%	61,24%	60,91%	60,53%	60,46%	60,07%	60,09%	60,15%	60,41%	60,17%	59,92%	59,86%
DEPARTAMENTO BELGRANO	1,99%	2,00%	2,05%	2,06%	2,05%	2,04%	2,02%	1,98%	1,95%	1,97%	1,99%	1,97%	2,02%
DEPARTAMENTO CASEROS	3,10%	3,12%	3,25%	3,11%	2,89%	2,83%	2,81%	2,74%	2,73%	2,78%	2,71%	2,70%	2,71%
DEPARTAMENTO CONSTITUCION	3,11%	3,00%	3,09%	3,03%	2,98%	2,98%	2,85%	2,75%	2,68%	2,73%	2,68%	2,64%	2,70%
DEPARTAMENTO GRAL. LOPEZ	7,11%	7,15%	7,31%	7,11%	6,94%	6,81%	6,61%	6,48%	6,34%	6,51%	6,47%	6,52%	6,72%
DEPARTAMENTO IRIONDO	2,66%	2,65%	2,69%	2,65%	2,56%	2,56%	2,46%	2,43%	2,43%	2,45%	2,39%	2,37%	2,42%
DEPARTAMENTO ROSARIO	38,04%	37,96%	37,71%	37,70%	37,85%	38,02%	37,97%	38,46%	38,74%	38,38%	38,33%	38,08%	37,52%
DEPARTAMENTO SAN LORENZO	5,13%	5,19%	5,15%	5,27%	5,25%	5,22%	5,36%	5,26%	5,29%	5,58%	5,59%	5,63%	5,78%
TOTAL	100,00%	100,00%	100,00%	100,00%	100,00%	100,00%	100,00%	100,00%	100,00%	100,00%	100,00%	100,00%	100,00%

DIRECCIÓN GENERAL DE PROGRAMACIÓN Y ESTADÍSTICA HACENDAL

PROVINCIA DE SANTA FE

ESTUDIO SOBRE LA COPARTICIPACION A MUNICIPALIDADES Y COMUNAS - PERIODO:1988-2013

RESUMEN POR MUNICIPALIDADES DE 1ra, 2da, Y COMUNAS - Valores en pesos constantes de diciembre de 2013

MUNICIPIOS O COMUNAS	1.988	1.989	1.990	1.991	1.992	1.993	1.994	1.995	1.996	1.997	1.998	1.999	2.000
MUNICIPALIDADES DE 1ra. Categoría													
SANTA FE	381.700.573	285.796.865	371.938.212	519.915.437	594.972.541	584.779.961	661.834.334	601.185.076	600.616.285	655.601.805	659.147.612	695.758.130	695.828.025
ROSARIO	110.933.746	81.082.556	103.419.578	140.668.651	155.620.849	154.843.807	176.080.996	157.274.439	163.203.182	177.707.662	174.914.950	182.155.665	180.915.386
	270.766.827	204.714.309	268.518.635	379.246.785	429.351.692	429.936.154	485.753.338	443.910.637	437.413.102	477.894.143	484.232.662	513.602.465	514.912.639
MUNICIPALIDADES DE 2da. Categoría													
ARMSTRONG	6.426.910	4.831.135	5.762.622	6.770.126	7.564.001	6.762.970	8.170.829	7.418.457	7.217.084	7.713.355	7.589.805	8.144.786	8.163.252
LAS ROSAS	8.908.082	5.946.380	7.628.016	8.400.085	9.385.417	8.047.256	9.426.739	8.338.361	8.375.024	9.024.875	8.949.637	9.616.661	9.568.107
LAS PAREJAS	6.119.065	4.512.708	5.638.669	6.814.967	7.739.157	6.770.526	7.962.651	6.966.269	7.176.500	7.685.135	7.544.903	8.086.800	8.320.435
CASILDA	11.821.874	7.903.027	11.334.507	14.156.902	16.995.606	15.217.292	17.954.338	16.066.262	15.968.904	17.356.292	16.939.380	18.213.443	18.187.952
RAFAELA	18.338.785	14.300.491	19.697.961	25.375.113	30.482.161	29.005.241	36.008.452	32.848.033	35.307.401	37.914.524	37.302.268	39.849.923	38.194.921
SUNCHALES	6.139.520	5.144.165	6.506.325	9.200.739	10.266.168	9.849.200	10.389.839	9.731.466	9.429.030	10.331.528	10.443.841	11.022.679	10.977.600
FRONTERA	1.839.913	1.548.847	2.780.253	4.106.849	4.334.338	4.430.453	4.700.800	4.186.072	4.307.576	4.667.554	4.658.380	4.971.076	4.896.230
VILLA CONSTITUCION	11.400.504	8.719.318	11.532.862	16.271.606	18.516.851	17.121.470	20.395.561	18.357.807	18.654.407	20.099.281	20.428.999	22.203.475	23.091.984
FIRMAT	7.586.699	5.380.634	7.338.974	9.501.317	11.025.032	9.979.106	11.467.806	10.126.599	10.416.836	11.376.147	11.492.424	11.828.568	11.828.568
RUFINO	7.633.746	5.435.102	7.149.654	9.107.738	10.345.182	9.655.081	10.640.970	9.646.413	9.755.587	10.293.904	10.282.590	10.933.479	11.097.127
VILLA CAÑAS	7.666.473	5.182.597	6.309.134	7.161.272	7.979.939	7.145.656	8.097.466	7.095.657	7.312.740	7.850.296	8.169.979	8.762.447	8.472.865
VENADO TUERTO	20.760.638	13.956.504	19.634.694	25.364.547	33.036.426	26.821.874	31.505.669	28.936.825	29.935.774	31.801.430	31.221.342	33.869.482	34.059.973
AVELLANEDA	5.316.212	4.289.623	5.108.086	7.507.830	8.173.598	8.202.294	8.763.804	7.978.212	8.128.640	8.844.709	9.044.541	9.490.460	9.516.356
RECONQUISTA	11.502.778	8.985.598	11.612.003	17.073.361	18.773.018	18.121.853	20.527.216	18.859.318	19.293.516	20.703.844	20.906.578	21.805.730	21.956.250
VILLA OCAMPO	4.409.040	3.780.756	4.287.151	6.200.098	6.579.432	6.880.722	6.909.486	6.442.030	6.188.369	6.695.161	6.714.685	6.958.173	7.010.823
MALABRIGO	3.083.567	2.633.227	2.810.305	3.915.492	4.322.183	4.475.992	4.733.501	4.384.119	4.259.515	4.716.547	4.691.867	4.956.005	4.872.022
LAS TOSCAS	3.223.682	2.783.367	3.023.572	4.492.619	4.773.492	5.070.847	5.556.548	4.999.478	5.012.378	5.306.108	5.153.506	5.232.008	5.115.292
CAÑADA DE GOMEZ	12.645.181	8.438.691	11.733.969	14.621.125	16.496.511	15.237.433	17.439.925	15.515.717	16.122.323	17.207.248	16.696.772	18.658.488	18.122.757
TOTORAS	6.141.565	4.438.618	5.295.628	6.178.890	7.192.695	6.495.131	7.176.816	6.465.537	6.427.016	6.961.512	7.088.717	7.569.656	7.501.910
LAGUNA PAIVA	3.627.666	2.927.782	3.200.753	4.684.486	5.130.210	5.353.743	5.963.888	5.437.509	5.554.306	6.016.890	6.178.650	6.035.398	6.035.398
SANTO TOME	10.816.518	8.130.603	10.382.596	14.542.398	16.398.632	15.326.747	18.361.680	16.869.533	18.093.299	19.862.930	19.932.201	21.110.243	20.976.715
ESPERANZA	9.187.290	7.134.511	9.189.720	12.836.889	13.410.596	14.322.601	16.218.412	14.882.083	14.265.804	15.479.677	15.606.007	17.156.356	17.181.005
SAN CARLOS CENTRO	4.253.584	3.401.381	3.990.767	5.331.021	6.209.741	6.097.715	6.803.452	6.231.855	6.297.307	6.803.303	6.945.658	7.437.273	7.413.421
TOSTADO	4.732.227	3.808.547	4.188.592	5.592.182	6.209.454	6.150.228	6.610.938	5.962.926	5.958.906	6.440.286	6.396.943	6.781.033	7.030.179
ARROYO SECO	6.377.818	4.727.173	5.849.023	8.115.466	8.679.945	9.201.240	10.241.934	9.518.474	9.328.986	10.171.528	10.054.355	10.889.146	10.748.322
GRANADERO BAIGORRIA	5.678.263	4.554.215	5.717.047	8.409.117	9.132.082	9.384.601	10.757.137	9.877.429	9.870.680	10.791.045	11.076.922	11.943.203	11.769.458
PEREZ	5.324.394	4.044.925	4.767.272	7.104.469	7.393.792	7.561.740	8.572.989	7.750.878	7.975.443	8.716.885	8.736.521	9.300.212	9.222.111
VILLA GDOR. GALVEZ	10.950.498	8.605.530	10.470.201	16.651.028	16.357.555	17.011.179	19.124.493	17.353.170	18.524.465	20.086.550	19.917.307	21.664.623	21.874.442
FUNES	3.167.432	2.010.451	2.898.240	6.127.158	7.359.239	7.101.129	8.331.037	7.696.829	7.550.321	8.153.028	8.435.434	9.286.880	9.643.627
CERES	4.776.205	3.743.198	4.332.830	6.178.285	6.854.486	6.938.591	7.215.166	6.529.809	6.574.134	7.259.104	7.299.606	7.469.444	7.297.176
SAN CRISTOBAL	4.759.841	3.692.046	4.396.602	6.068.331	6.719.286	6.522.717	7.175.767	6.433.764	6.429.708	6.939.746	6.977.084	7.403.821	7.381.110
SAN JAVIER	3.996.875	3.257.993	3.508.871	5.174.250	5.503.163	5.668.088	5.924.417	5.380.851	5.280.187	5.709.475	5.765.766	6.034.029	6.043.666
CORONDA	4.438.700	3.524.785	4.114.554	5.761.444	6.466.514	6.334.060	7.128.675	6.482.646	6.444.951	6.820.624	6.885.892	7.291.565	7.259.987
GALVEZ	6.381.909	4.831.828	6.164.795	8.589.808	9.073.336	9.134.598	11.008.211	9.796.339	9.718.264	10.261.871	10.145.647	10.786.637	10.833.665
SAN GENARO													
SAN JUSTO	6.155.883	4.734.286	5.848.382	7.961.985	9.095.856	8.481.938	9.709.980	9.033.983	9.071.090	9.794.463	9.840.498	10.446.972	10.560.734
CAPITAN BERMUDEZ	7.246.126	5.210.750	6.691.505	9.965.887	9.831.791	10.794.455	12.444.410	11.406.515	11.354.731	12.262.511	12.251.745	12.814.380	12.485.939
CARCARANA	5.514.624	4.539.806	5.562.667	7.432.629	8.095.237	8.118.843	8.995.252	8.331.819	8.334.446	8.645.133	8.351.990	9.192.844	9.199.084
FRAY LUIS BELTRAN	3.839.373	3.182.546	3.569.684	5.241.565	5.705.790	5.901.031	6.549.217	5.823.927	5.988.185	6.501.397	6.395.746	6.977.456	6.912.492
SAN LORENZO	10.156.850	7.721.930	10.378.519	14.265.347	15.858.184	16.097.408	19.559.182	17.877.771	17.608.149	19.169.896	19.259.244	21.217.370	21.113.927
ROLDAN	4.779.273	3.449.971	4.296.203	5.482.096	6.723.685	6.125.141	7.456.224	6.576.983	6.736.196	7.428.204	7.516.357	7.822.110	7.843.060
PUERTO GENERAL SAN MARTIN	4.859.047	4.446.696	4.848.355	7.213.905	8.794.393	8.333.614	8.218.038	7.484.473	7.439.074	8.185.590	8.235.640	8.901.254	9.258.892
SAN JORGE	5.996.336	4.854.194	6.165.610	7.786.461	9.093.024	8.156.220	10.087.174	8.924.784	8.871.845	9.359.455	9.243.045	10.034.244	9.880.950
EL TREBOL	5.024.731	3.957.512	5.071.029	6.054.886	6.564.217	6.371.692	7.439.650	6.988.353	6.710.778	7.202.820	7.215.289	7.681.328	7.590.848
SASTRE	4.027.558	3.163.043	3.586.530	4.478.808	5.140.336	4.664.744	5.189.141	4.650.835	4.565.432	4.945.972	4.929.886	5.141.453	5.165.833
VERA	4.676.999	3.664.978	4.123.749	6.236.983	6.389.317	6.790.402	7.317.334	6.512.566	6.588.433	7.143.085	7.041.140	7.347.583	7.313.788
CALCHAQUI	3.928.352	3.178.175	3.496.585	4.493.685	5.108.025	5.168.793	5.754.880	5.153.940	5.100.608	5.517.140	5.564.237	6.099.363	5.699.861
RECREO													
RESTO - TOTAL COMUNAS	355.310.763	227.784.155	286.450.443	321.004.504	356.190.414	315.029.459	366.479.780	325.080.092	322.986.256	347.783.368	346.690.618	364.919.100	362.661.449
T O T A L	1.052.649.941	752.284.662	960.063.722	1.250.921.724	1.412.442.044	1.342.213.077	1.534.301.190	1.385.567.846	1.389.096.891	1.505.603.232	1.507.184.001	1.597.168.689	1.593.098.588

DIRECCIÓN GENERAL DE PROGRAMACIÓN Y ESTADÍSTICA HACENDAL

PROVINCIA DE SANTA FE

ESTUDIO SOBRE LA COPARTICIPACION A MUNICIPALIDADES Y COMUNAS - PERIODO:1988-2013

RESUMEN POR MUNICIPALIDADES DE 1ra, 2da. Y COMUNAS - Valores en pesos constantes de diciembre de 2013

MUNICIPIOS O COMUNAS	2.001	2.002	2.003	2.004	2.005	2.006	2.007	2.008	2.009	2.010	2.011	2.012	2.013
MUNICIPALIDADES DE 1ra. Categoría													
SANTA FE	632.827.755	457.762.065	451.732.535	563.239.346	654.138.819	701.439.972	836.222.890	998.006.272	1.093.487.283	1.456.886.441	1.677.920.262	1.848.424.351	2.190.353.610
ROSARIO	163.301.501	117.591.322	115.587.618	143.185.352	164.516.963	173.040.966	212.249.997	247.811.129	271.497.644	366.315.305	426.864.696	475.274.617	568.133.671
ROSAIRES	469.526.255	340.170.743	336.144.917	420.053.994	489.621.856	528.399.007	623.972.893	750.195.143	821.989.639	1.090.571.136	1.251.055.567	1.373.149.734	1.622.219.939
MUNICIPALIDADES DE 2da. Categoría													
ARMSTRONG	487.534.130	356.936.805	358.465.131	454.709.745	536.259.805	586.177.399	700.205.973	827.780.356	907.591.861	1.224.268.230	1.406.814.739	1.559.169.996	1.891.855.864
ARMSTRONG	7.442.619	5.509.563	5.855.103	7.338.642	8.649.095	9.261.466	11.140.995	13.040.459	13.890.307	18.730.736	21.989.186	24.143.036	29.252.948
LAS ROSAS	8.781.800	6.334.132	6.448.483	8.129.510	9.377.229	10.056.954	11.846.922	13.737.982	14.864.946	20.084.224	23.496.751	25.937.613	31.879.768
LAS PAREJAS	7.527.029	5.540.146	5.579.796	7.135.680	8.356.118	9.210.198	10.920.224	12.691.917	13.841.397	18.654.567	21.704.791	23.483.954	29.263.195
CASILDA	16.224.861	11.679.747	11.874.052	14.565.497	16.001.128	17.252.064	20.040.267	23.199.732	25.604.371	34.384.112	38.133.905	41.990.960	50.283.961
RAFAELA	33.938.640	24.422.151	25.078.023	30.727.333	35.162.952	39.623.899	46.555.314	53.844.687	58.480.257	78.600.910	88.539.753	98.198.581	119.711.713
SUNCHALES	10.046.660	7.238.838	7.278.124	9.256.727	11.039.691	12.137.217	14.296.398	16.956.976	18.630.664	24.716.410	28.218.279	31.518.755	37.541.058
FRONTERA	4.583.849	3.475.817	3.386.697	4.378.355	5.307.613	5.802.764	7.248.854	8.573.147	9.649.352	12.665.923	14.885.295	16.537.244	19.740.547
VILLA CONSTITUCION	21.417.159	14.421.284	15.055.235	18.748.103	21.658.639	23.678.901	27.381.606	30.527.541	32.722.319	44.081.942	49.585.448	53.784.963	64.702.784
FIRMAT	10.548.803	7.645.500	7.738.472	9.707.882	11.441.783	12.203.831	14.600.149	17.171.366	18.376.203	24.563.747	27.811.733	30.805.038	37.518.093
RUFINO	10.119.642	7.454.762	7.526.053	9.611.741	11.335.547	12.019.273	13.927.352	16.014.956	17.331.612	23.553.730	26.688.582	29.565.781	35.317.754
VILLA CAÑAS	7.603.575	5.549.643	5.732.219	7.132.836	8.453.784	8.992.001	10.490.536	12.579.466	13.602.299	18.370.164	21.455.413	22.870.547	27.952.224
VENADO TUERTO	30.083.684	21.978.476	22.834.108	28.121.154	32.268.506	34.589.096	39.590.931	45.620.830	48.911.002	67.268.113	78.540.039	85.664.880	104.598.208
AVELLANEDA	8.758.629	6.433.398	6.439.602	8.316.081	9.859.505	10.782.315	13.072.912	15.279.137	16.700.437	22.092.553	25.812.856	28.606.015	34.629.511
RECONQUISTA	19.778.815	14.375.762	14.874.382	18.416.881	21.258.171	23.122.230	26.935.942	30.785.344	33.872.103	44.473.447	51.445.449	57.435.612	71.022.078
VILLA OCAMPO	6.445.617	4.672.951	4.676.072	6.243.732	7.180.596	7.723.936	9.319.351	11.219.025	12.234.140	16.161.891	19.024.341	21.308.646	25.580.848
MALBRIGO	4.445.453	3.409.363	3.336.065	4.485.289	5.533.041	5.930.801	7.387.793	8.809.207	9.568.655	12.455.322	14.545.634	16.138.720	19.352.671
LAS TOSCAS	4.650.657	3.612.699	3.574.788	4.809.163	5.719.663	6.503.666	7.635.399	9.051.501	10.004.370	13.195.085	15.483.699	17.124.447	20.607.473
CAÑADA DE GOMEZ	16.161.054	11.542.633	11.797.455	14.455.885	16.143.751	17.500.144	20.168.810	23.771.968	26.042.710	34.862.961	38.960.505	42.435.970	51.501.358
TOTORAS	6.773.377	4.932.031	4.923.184	6.357.314	7.378.949	8.207.699	9.759.272	11.285.715	12.513.800	16.633.100	18.989.621	21.088.354	25.555.294
LAGUNA PAIVA	5.571.924	4.119.741	4.194.736	5.266.750	6.184.966	6.686.553	8.289.917	9.835.057	10.869.109	14.362.526	16.674.098	18.735.958	22.323.463
SANTO TOMÉ	19.562.221	14.170.624	14.588.832	18.554.710	21.553.743	23.293.399	27.334.463	32.175.519	34.833.209	46.967.153	55.703.804	62.613.013	74.665.050
ESPERANZA	15.730.372	11.512.724	11.323.170	13.803.957	16.485.863	18.809.173	21.453.645	24.800.025	26.871.090	34.769.657	38.860.885	43.274.435	53.059.642
SAN CARLOS CENTRO	6.836.403	4.892.680	4.841.955	6.264.001	7.316.263	7.962.408	9.987.169	11.689.167	12.056.188	17.743.739	19.626.888	18.915.138	21.222.078
TOSTADO	6.506.273	4.757.773	4.720.037	5.961.640	7.045.935	7.561.311	8.993.038	10.763.829	11.830.129	15.583.219	18.057.194	20.061.432	24.189.575
ARROYO SECO	9.171.381	7.661.720	7.690.885	9.318.416	10.746.566	11.856.125	14.317.669	16.839.132	18.955.306	25.387.303	28.837.974	31.245.233	38.146.314
GRANADERO BAIGORRIA	10.910.820	8.005.175	7.995.049	10.443.463	12.819.164	14.354.374	17.081.961	20.078.245	22.448.175	31.139.852	36.136.049	40.285.255	50.073.489
PEREZ	8.386.320	6.240.906	6.140.564	7.961.546	9.134.264	10.123.745	12.765.646	15.012.766	16.696.728	22.111.577	25.182.048	27.914.634	34.114.336
VILLA GDOR. GALVEZ	20.005.853	15.298.848	14.956.962	18.777.990	21.208.425	23.511.689	29.611.054	34.719.434	39.210.812	53.300.923	59.996.759	66.560.943	80.333.333
FUNES	9.000.350	6.757.457	6.781.084	8.761.870	10.552.510	12.076.131	15.023.221	18.008.765	21.552.319	29.035.291	34.221.115	38.060.845	47.352.309
CERES	6.585.419	5.041.697	4.959.423	6.448.279	7.690.539	8.540.173	10.309.594	11.952.174	13.040.327	17.076.146	19.468.150	21.862.270	26.415.589
SAN CRISTOBAL	6.671.704	4.956.268	4.800.879	6.285.797	7.300.910	7.904.866	9.636.049	11.506.987	12.534.943	16.598.713	19.158.386	21.402.120	25.170.329
SAN JAVIER	5.543.196	4.135.477	4.017.354	5.389.350	6.487.301	7.099.441	8.762.368	10.488.332	11.536.644	15.354.280	18.002.612	20.175.687	24.338.971
CORONDA	6.710.410	4.904.446	4.792.233	6.384.141	7.528.967	8.313.852	10.064.102	11.926.550	13.099.863	17.302.976	19.982.510	22.470.293	26.719.598
GALVEZ	9.772.717	7.080.454	6.928.963	8.831.893	9.880.283	11.497.865	13.355.030	15.669.377	17.197.485	22.880.991	26.103.864	28.997.916	34.307.963
SAN GENARO													
SAN JUSTO	9.733.827	6.996.788	6.908.827	8.684.745	10.119.886	11.135.642	13.238.328	15.485.826	16.646.036	22.232.321	25.607.229	28.329.710	34.386.157
CAPITAN BERMUDEZ	11.434.922	8.297.298	8.246.074	10.296.328	11.795.925	12.609.915	15.412.087	17.712.887	19.473.066	22.337.697	30.093.530	33.288.791	40.278.098
CARCARANA	8.619.974	6.370.887	6.218.884	7.816.970	9.006.491	9.600.106	12.063.147	14.297.089	16.307.184	16.974.330	25.085.626	26.775.915	31.632.185
FRAY LUIS BELTRAN	6.280.220	4.726.580	4.622.070	5.966.927	7.213.108	7.914.231	9.718.833	11.586.572	12.702.262	50.678.784	19.588.213	22.124.418	26.720.287
SAN LORENZO	19.351.773	14.216.901	14.088.332	18.570.830	21.369.590	22.568.964	26.754.779	30.776.656	33.843.311	19.043.073	58.012.654	66.184.599	82.597.661
ROLDAN	7.358.140	5.494.397	5.248.431	6.665.014	7.798.192	8.727.376	11.111.871	12.863.860	13.969.878	28.149.810	22.353.859	25.463.478	32.104.551
PUERTO GENERAL SAN MARTIN	8.793.029	6.607.474	6.505.186	8.939.255	10.927.437	11.671.129	14.984.888	17.273.246	18.761.617	28.149.810	33.767.463	36.717.892	45.633.635
SAN JORGE	9.074.069	6.672.395	6.760.979	8.667.995	10.045.814	11.108.145	12.606.239	15.219.980	16.531.706	21.670.646	25.993.257	28.141.710	33.032.027
EL TREBOL	7.012.227	5.116.911	5.042.092	6.674.710	7.972.518	8.522.084	10.211.154	11.900.168	13.090.111	17.330.945	20.017.376	22.179.555	26.895.633
SASTRE	4.852.535	3.614.221	3.498.016	4.599.212	5.474.318	5.959.741	7.802.204	8.991.590	9.808.423	12.727.047	14.730.491	16.222.645	19.153.336
VERA	6.810.187	5.121.449	5.008.073	6.404.547	7.777.084	8.255.623	10.113.605	11.681.166	12.898.426	17.007.269	19.742.705	22.050.894	26.772.502
CALCHAQUI	5.215.939	3.936.615	3.846.138	5.031.604	6.050.344	6.521.869	7.992.573	9.532.863	10.686.629	14.040.643	16.347.651	18.171.693	22.298.716
RECRCO						6.647.839	7.393.014	8.892.315	10.347.294	11.526.068	15.488.666	17.902.932	21.226.713
RESTO - TOTAL COMUNAS	327.333.826	242.303.399	241.701.014	300.435.588	339.740.964	364.157.264	426.920.376	496.910.439	538.834.705	734.289.021	836.785.496	935.462.160	1.159.350.636
T O T A L	1.447.695.711	1.057.002.269	1.051.898.680	1.318.384.679	1.530.139.589	1.651.774.636	1.963.349.239	2.322.697.067	2.539.913.849	3.415.443.692	3.921.520.497	4.343.056.507	5.241.560.110

PROVINCIA DE SANTA FE
 Coparticipación a Municipios y Comunas
 Período 1988-2013

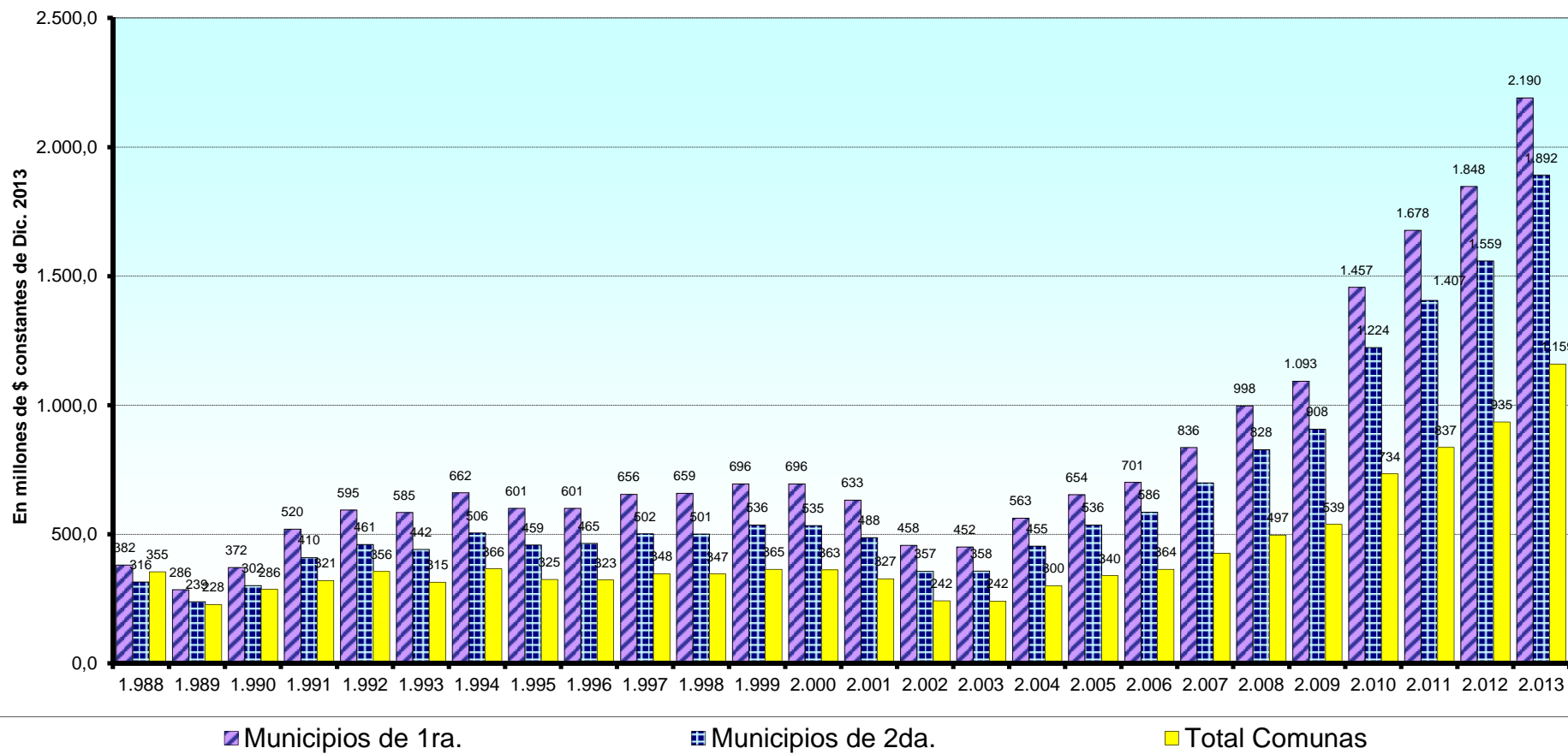

Dirección General de Programación y Estadística Hacendal

PROVINCIA DE SANTA FE

ESTUDIO SOBRE LA COPARTICIPACION A MUNICIPALIDADES Y COMUNAS - PERIODO:1988-2013

RESUMEN POR MUNICIPALIDADES DE 1ra. 2da. Y COMUNAS - Participación porcentual

MUNICIPIOS O COMUNAS	1.988	1.989	1.990	1.991	1.992	1.993	1.994	1.995	1.996	1.997	1.998	1.999	2.000
MUNICIPALIDADES DE 1ra. Categoría	36,26%	37,99%	38,74%	41,56%	42,12%	43,57%	43,14%	43,39%	43,24%	43,54%	43,73%	43,56%	43,68%
SANTA FE	10,54%	10,78%	10,77%	11,25%	11,02%	11,54%	11,48%	11,35%	11,75%	11,80%	11,61%	11,40%	11,36%
ROSARIO	25,72%	27,21%	27,97%	30,32%	31,1%	32,03%	31,66%	32,04%	31,49%	31,74%	32,13%	32,16%	32,32%
MUNICIPALIDADES DE 2da. Categoría	29,99%	31,73%	31,42%	32,78%	32,66%	32,96%	32,98%	33,15%	33,51%	33,36%	33,26%	33,59%	33,56%
ARMSTRONG	0,61%	0,64%	0,60%	0,54%	0,54%	0,50%	0,53%	0,54%	0,52%	0,51%	0,50%	0,51%	0,51%
LAS ROSAS	0,85%	0,79%	0,79%	0,67%	0,66%	0,60%	0,61%	0,60%	0,60%	0,60%	0,59%	0,60%	0,60%
LAS PAREJAS	0,58%	0,60%	0,59%	0,54%	0,55%	0,50%	0,52%	0,50%	0,52%	0,51%	0,50%	0,51%	0,52%
CASILDA	1,12%	1,05%	1,18%	1,13%	1,20%	1,13%	1,17%	1,16%	1,15%	1,15%	1,12%	1,14%	1,14%
RAFAELA	1,74%	1,90%	2,05%	2,03%	2,16%	2,16%	2,35%	2,37%	2,54%	2,52%	2,47%	2,50%	2,40%
SUNCHALES	0,58%	0,68%	0,68%	0,74%	0,73%	0,73%	0,68%	0,70%	0,68%	0,69%	0,69%	0,69%	0,69%
FRONTERA	0,17%	0,21%	0,23%	0,33%	0,31%	0,33%	0,31%	0,30%	0,31%	0,31%	0,31%	0,31%	0,31%
VILLA CONSTITUCION	1,08%	1,16%	1,20%	1,30%	1,31%	1,28%	1,33%	1,32%	1,34%	1,33%	1,36%	1,39%	1,45%
FIRMAT	0,72%	0,72%	0,76%	0,76%	0,78%	0,74%	0,75%	0,73%	0,75%	0,76%	0,75%	0,74%	0,74%
RUFINO	0,73%	0,72%	0,74%	0,73%	0,73%	0,72%	0,69%	0,70%	0,70%	0,68%	0,68%	0,68%	0,70%
VILLA CAÑAS	0,73%	0,69%	0,66%	0,57%	0,56%	0,53%	0,53%	0,51%	0,53%	0,52%	0,54%	0,54%	0,53%
VENADO TUERTO	1,97%	1,86%	2,05%	2,03%	2,34%	2,00%	2,05%	2,09%	2,16%	2,11%	2,07%	2,12%	2,14%
AVELLANEDA	0,51%	0,57%	0,53%	0,60%	0,58%	0,61%	0,57%	0,58%	0,59%	0,59%	0,60%	0,59%	0,60%
RECONQUISTA	1,09%	1,19%	1,21%	1,36%	1,33%	1,36%	1,34%	1,36%	1,36%	1,38%	1,38%	1,39%	1,38%
VILLA OCAMPO	0,42%	0,50%	0,45%	0,50%	0,47%	0,51%	0,45%	0,46%	0,45%	0,44%	0,45%	0,44%	0,44%
MALABRIGO	0,29%	0,35%	0,29%	0,31%	0,31%	0,33%	0,31%	0,32%	0,31%	0,31%	0,31%	0,31%	0,31%
LAS TOSCAS	0,31%	0,37%	0,31%	0,36%	0,34%	0,38%	0,36%	0,36%	0,36%	0,35%	0,34%	0,33%	0,32%
CAÑADA DE GOMEZ	1,20%	1,12%	1,22%	1,17%	1,17%	1,14%	1,14%	1,12%	1,16%	1,14%	1,11%	1,17%	1,14%
TOTORAS	0,58%	0,59%	0,55%	0,49%	0,51%	0,48%	0,47%	0,47%	0,46%	0,46%	0,47%	0,47%	0,47%
LAGUNA PAIVA	0,34%	0,39%	0,33%	0,37%	0,36%	0,40%	0,39%	0,39%	0,40%	0,40%	0,40%	0,39%	0,38%
SANTO TOME	1,03%	1,08%	1,08%	1,16%	1,16%	1,14%	1,20%	1,22%	1,30%	1,32%	1,32%	1,32%	1,32%
ESPERANZA	0,87%	0,95%	0,96%	1,03%	0,95%	1,07%	1,06%	1,07%	1,03%	1,03%	1,04%	1,07%	1,08%
SAN CARLOS CENTRO	0,40%	0,45%	0,42%	0,43%	0,44%	0,45%	0,44%	0,45%	0,45%	0,45%	0,46%	0,47%	0,47%
TOSTADO	0,45%	0,51%	0,44%	0,45%	0,44%	0,46%	0,43%	0,43%	0,43%	0,43%	0,42%	0,42%	0,44%
ARROYO SECO	0,61%	0,63%	0,61%	0,65%	0,61%	0,69%	0,67%	0,69%	0,68%	0,68%	0,67%	0,68%	0,67%
GRANADERO BAIGORRIA	0,54%	0,61%	0,60%	0,67%	0,65%	0,70%	0,70%	0,71%	0,71%	0,72%	0,73%	0,75%	0,74%
PEREZ	0,51%	0,54%	0,50%	0,57%	0,52%	0,56%	0,56%	0,56%	0,57%	0,58%	0,58%	0,58%	0,58%
VILLA GDOR. GALVEZ	1,04%	1,14%	1,09%	1,33%	1,16%	1,27%	1,25%	1,25%	1,33%	1,33%	1,32%	1,36%	1,37%
FUNES	0,30%	0,27%	0,30%	0,49%	0,52%	0,53%	0,54%	0,56%	0,54%	0,54%	0,56%	0,58%	0,61%
CERES	0,45%	0,50%	0,45%	0,49%	0,49%	0,52%	0,47%	0,47%	0,47%	0,48%	0,48%	0,47%	0,46%
SAN CRISTOBAL	0,45%	0,49%	0,46%	0,49%	0,48%	0,49%	0,47%	0,46%	0,46%	0,46%	0,46%	0,46%	0,46%
SAN JAVIER	0,38%	0,43%	0,37%	0,41%	0,39%	0,42%	0,39%	0,39%	0,38%	0,38%	0,38%	0,38%	0,38%
CORONDA	0,42%	0,47%	0,43%	0,46%	0,46%	0,47%	0,46%	0,47%	0,46%	0,45%	0,46%	0,46%	0,46%
GALVEZ	0,61%	0,64%	0,64%	0,69%	0,64%	0,68%	0,72%	0,71%	0,70%	0,68%	0,67%	0,68%	0,68%
SAN GENARO													
SAN JUSTO	0,58%	0,63%	0,61%	0,64%	0,64%	0,63%	0,63%	0,65%	0,65%	0,65%	0,65%	0,65%	0,66%
CAPITAN BERMUDEZ	0,69%	0,69%	0,70%	0,80%	0,70%	0,80%	0,81%	0,82%	0,82%	0,81%	0,81%	0,80%	0,78%
CARCARAÑA	0,52%	0,60%	0,58%	0,59%	0,57%	0,60%	0,59%	0,60%	0,60%	0,57%	0,55%	0,58%	0,58%
FRAY LUIS BELTRAN	0,36%	0,42%	0,37%	0,42%	0,40%	0,44%	0,43%	0,42%	0,43%	0,43%	0,42%	0,44%	0,43%
SAN LORENZO	0,96%	1,03%	1,08%	1,14%	1,12%	1,20%	1,27%	1,29%	1,27%	1,27%	1,28%	1,33%	1,33%
ROLDAN	0,45%	0,46%	0,45%	0,44%	0,48%	0,46%	0,49%	0,47%	0,48%	0,49%	0,50%	0,49%	0,49%
PUERTO GENERAL SAN MARTIN	0,46%	0,59%	0,51%	0,58%	0,62%	0,62%	0,54%	0,54%	0,54%	0,54%	0,54%	0,54%	0,58%
SAN JORGE	0,57%	0,65%	0,64%	0,62%	0,64%	0,61%	0,66%	0,64%	0,64%	0,62%	0,61%	0,63%	0,62%
EL TREBOL	0,48%	0,53%	0,49%	0,48%	0,46%	0,47%	0,48%	0,50%	0,48%	0,48%	0,48%	0,48%	0,47%
SASTRE	0,38%	0,42%	0,37%	0,36%	0,36%	0,35%	0,34%	0,34%	0,33%	0,33%	0,33%	0,32%	0,32%
VERA	0,44%	0,49%	0,43%	0,50%	0,45%	0,51%	0,48%	0,47%	0,47%	0,47%	0,47%	0,46%	0,46%
CALCHAQUI	0,37%	0,42%	0,36%	0,36%	0,36%	0,39%	0,38%	0,37%	0,37%	0,37%	0,37%	0,38%	0,36%
RECRCO													
RESTO - TOTAL COMUNAS	33,75%	30,28%	29,84%	25,66%	25,22%	23,47%	23,89%	23,46%	23,25%	23,10%	23,00%	22,85%	22,76%
T O T A L	100,00%	100,00%	100,00%	100,00%	100,00%	100,00%	100,00%	100,00%	100,00%	100,00%	100,00%	100,00%	100,00%

DIRECCIÓN GENERAL DE PROGRAMACIÓN Y ESTADÍSTICA HACENDAL

PROVINCIA DE SANTA FE

ESTUDIO SOBRE LA COPARTICIPACION A MUNICIPALIDADES Y COMUNAS - PERIODO:1988-2013

RESUMEN POR MUNICIPALIDADES DE 1ra, 2da. Y COMUNAS - Participación porcentual

MUNICIPIOS O COMUNAS	2.001	2.002	2.003	2.004	2.005	2.006	2.007	2.008	2.009	2.010	2.011	2.012	2.013
MUNICIPALIDADES DE 1ra. Categoría	43,71%	43,31%	42,94%	42,72%	42,75%	42,47%	42,59%	42,97%	43,05%	42,66%	42,79%	42,56%	41,79%
SANTA FE	11,28%	11,12%	10,99%	10,86%	10,75%	10,48%	10,81%	10,67%	10,69%	10,73%	10,89%	10,94%	10,84%
ROSARIO	32,43%	32,18%	31,96%	31,86%	32,00%	31,99%	31,78%	32,30%	32,36%	31,93%	31,90%	31,62%	30,95%
MUNICIPALIDADES DE 2da. Categoría	33,68%	33,77%	34,08%	34,49%	35,05%	35,49%	35,66%	35,64%	35,73%	35,85%	35,87%	35,90%	36,09%
ARMSTRONG	0,51%	0,52%	0,56%	0,56%	0,57%	0,56%	0,57%	0,56%	0,55%	0,55%	0,56%	0,56%	0,56%
LAS ROSAS	0,61%	0,60%	0,61%	0,62%	0,61%	0,61%	0,60%	0,59%	0,59%	0,59%	0,60%	0,60%	0,61%
LAS PAREJAS	0,52%	0,52%	0,53%	0,54%	0,55%	0,56%	0,56%	0,55%	0,54%	0,55%	0,55%	0,54%	0,56%
CASILDA	1,12%	1,10%	1,13%	1,10%	1,05%	1,04%	1,02%	1,00%	1,01%	1,01%	0,97%	0,97%	0,96%
RAFAELA	2,34%	2,31%	2,38%	2,33%	2,30%	2,40%	2,37%	2,32%	2,30%	2,30%	2,26%	2,26%	2,28%
SUNCHALES	0,69%	0,68%	0,69%	0,70%	0,72%	0,73%	0,73%	0,73%	0,73%	0,72%	0,72%	0,73%	0,72%
FRONTERA	0,32%	0,33%	0,32%	0,33%	0,35%	0,35%	0,37%	0,37%	0,38%	0,37%	0,38%	0,38%	0,38%
VILLA CONSTITUCION	1,48%	1,36%	1,43%	1,42%	1,42%	1,43%	1,39%	1,31%	1,29%	1,29%	1,26%	1,24%	1,23%
FIRMAT	0,73%	0,72%	0,74%	0,74%	0,75%	0,74%	0,74%	0,74%	0,72%	0,72%	0,71%	0,71%	0,72%
RUFINO	0,70%	0,71%	0,72%	0,73%	0,74%	0,73%	0,71%	0,69%	0,68%	0,69%	0,68%	0,68%	0,67%
VILLA CAÑAS	0,53%	0,53%	0,54%	0,54%	0,55%	0,54%	0,53%	0,54%	0,54%	0,54%	0,55%	0,53%	0,53%
VENADO TUERTO	2,08%	2,08%	2,17%	2,13%	2,11%	2,09%	2,02%	1,96%	1,93%	1,97%	2,00%	1,97%	2,00%
AVELLANEDA	0,61%	0,61%	0,61%	0,63%	0,64%	0,65%	0,67%	0,66%	0,66%	0,65%	0,66%	0,66%	0,66%
RECONQUISTA	1,37%	1,36%	1,41%	1,40%	1,39%	1,40%	1,37%	1,33%	1,33%	1,30%	1,31%	1,32%	1,35%
VILLA OCAMPO	0,45%	0,44%	0,44%	0,47%	0,47%	0,47%	0,47%	0,48%	0,48%	0,47%	0,49%	0,49%	0,49%
MALABRIGO	0,31%	0,32%	0,32%	0,34%	0,36%	0,36%	0,38%	0,38%	0,38%	0,36%	0,37%	0,37%	0,37%
LAS TOSCAS	0,32%	0,34%	0,34%	0,36%	0,37%	0,39%	0,39%	0,39%	0,39%	0,39%	0,39%	0,40%	0,39%
CAÑADA DE GOMEZ	1,12%	1,09%	1,12%	1,10%	1,06%	1,06%	1,03%	1,02%	1,03%	1,02%	0,99%	0,98%	0,98%
TOTORAS	0,47%	0,47%	0,47%	0,48%	0,48%	0,50%	0,50%	0,49%	0,49%	0,49%	0,48%	0,49%	0,49%
LAGUNA PAIVA	0,38%	0,39%	0,40%	0,40%	0,40%	0,40%	0,42%	0,42%	0,43%	0,42%	0,43%	0,43%	0,43%
SANTO TOME	1,35%	1,34%	1,39%	1,41%	1,41%	1,41%	1,39%	1,39%	1,37%	1,38%	1,42%	1,44%	1,42%
ESPERANZA	1,09%	1,09%	1,08%	1,05%	1,08%	1,14%	1,09%	1,07%	1,06%	1,02%	0,99%	1,00%	1,01%
SAN CARLOS CENTRO	0,47%	0,46%	0,46%	0,48%	0,48%	0,48%	0,51%	0,52%	0,50%	0,48%	0,48%	0,49%	0,48%
TOSTADO	0,45%	0,45%	0,45%	0,45%	0,46%	0,46%	0,46%	0,46%	0,47%	0,46%	0,46%	0,46%	0,46%
ARROYO SECO	0,68%	0,72%	0,73%	0,71%	0,70%	0,72%	0,73%	0,72%	0,75%	0,74%	0,74%	0,72%	0,73%
GRANADERO BAIGORRIA	0,75%	0,76%	0,76%	0,79%	0,84%	0,87%	0,87%	0,86%	0,88%	0,91%	0,92%	0,93%	0,96%
PEREZ	0,58%	0,59%	0,58%	0,60%	0,60%	0,61%	0,65%	0,65%	0,66%	0,65%	0,64%	0,64%	0,65%
VILLA GDOR. GALVEZ	1,38%	1,45%	1,42%	1,42%	1,39%	1,42%	1,51%	1,49%	1,54%	1,56%	1,53%	1,53%	1,53%
FUNES	0,62%	0,64%	0,64%	0,66%	0,69%	0,73%	0,77%	0,78%	0,85%	0,85%	0,87%	0,88%	0,90%
CERES	0,45%	0,48%	0,47%	0,49%	0,50%	0,52%	0,53%	0,51%	0,51%	0,50%	0,50%	0,50%	0,50%
SAN CRISTOBAL	0,46%	0,47%	0,46%	0,48%	0,48%	0,48%	0,49%	0,50%	0,49%	0,49%	0,49%	0,49%	0,48%
SAN JAVIER	0,38%	0,39%	0,38%	0,41%	0,42%	0,43%	0,45%	0,45%	0,45%	0,45%	0,46%	0,46%	0,46%
CORONDA	0,46%	0,46%	0,46%	0,48%	0,49%	0,50%	0,51%	0,51%	0,52%	0,51%	0,51%	0,52%	0,51%
GALVEZ	0,68%	0,67%	0,66%	0,67%	0,65%	0,70%	0,68%	0,67%	0,68%	0,67%	0,67%	0,67%	0,65%
SAN GENARO								0,44%	0,44%	0,43%	0,43%	0,43%	0,42%
SAN JUSTO	0,67%	0,66%	0,66%	0,66%	0,66%	0,67%	0,67%	0,67%	0,66%	0,65%	0,65%	0,65%	0,66%
CAPITAN BERMUDEZ	0,79%	0,78%	0,78%	0,78%	0,77%	0,76%	0,78%	0,76%	0,77%	0,65%	0,77%	0,77%	0,77%
CARCARAÑA	0,60%	0,60%	0,59%	0,59%	0,59%	0,58%	0,61%	0,62%	0,64%	0,50%	0,64%	0,62%	0,60%
FRAY LUIS BELTRAN	0,43%	0,45%	0,44%	0,45%	0,47%	0,48%	0,50%	0,50%	0,50%	1,48%	0,50%	0,51%	0,51%
SAN LORENZO	1,34%	1,35%	1,34%	1,41%	1,40%	1,37%	1,36%	1,33%	1,33%	0,56%	1,48%	1,52%	1,58%
ROLDAN	0,51%	0,52%	0,50%	0,51%	0,51%	0,53%	0,57%	0,55%	0,55%	0,82%	0,57%	0,59%	0,61%
PUERTO GENERAL SAN MARTIN	0,61%	0,63%	0,62%	0,68%	0,71%	0,71%	0,76%	0,74%	0,74%	0,82%	0,86%	0,85%	0,87%
SAN JORGE	0,63%	0,63%	0,64%	0,66%	0,66%	0,67%	0,64%	0,66%	0,65%	0,63%	0,66%	0,65%	0,63%
EL TREBOL	0,48%	0,48%	0,48%	0,51%	0,52%	0,52%	0,52%	0,51%	0,52%	0,51%	0,51%	0,51%	0,51%
SASTRE	0,34%	0,34%	0,33%	0,35%	0,36%	0,36%	0,40%	0,39%	0,39%	0,37%	0,38%	0,37%	0,37%
VERA	0,47%	0,48%	0,48%	0,49%	0,51%	0,50%	0,52%	0,50%	0,51%	0,50%	0,50%	0,51%	0,51%
CALCHAQUI	0,36%	0,37%	0,37%	0,38%	0,40%	0,39%	0,41%	0,41%	0,42%	0,41%	0,42%	0,42%	0,43%
RECREO					0,43%	0,45%	0,45%	0,45%	0,45%	0,45%	0,46%	0,49%	0,49%
RESTO - TOTAL COMUNAS	22,61%	22,92%	22,98%	22,79%	22,20%	22,05%	21,74%	21,39%	21,21%	21,50%	21,34%	21,54%	22,12%
T O T A L	100,00%	100,00%	100,00%	100,00%	100,00%	100,00%	100,00%	100,00%	100,00%	100,00%	100,00%	100,00%	100,00%

DIRECCIÓN GENERAL DE PROGRAMACIÓN Y ESTADÍSTICA HACENDAL

PROVINCIA DE SANTA FE
ESTUDIO SOBRE LA COPARTICIPACION A MUNICIPALIDADES Y COMUNAS - PERIODO:1988-2013
Valores en pesos constantes de diciembre de 2013

MUNICIPIO Y/O COMUNA	1.988	1.989	1.990	1.991	1.992	1.993	1.994	1.995	1.996	1.997	1.998	1.999	2.000
DEPARTAMENTO BELGRANO	29.161.440	19.824.001	25.048.928	27.801.980	31.329.703	26.573.996	31.643.536	27.931.919	27.942.250	29.956.888	29.504.573	31.519.816	31.694.347
1 ARMSTRONG M	6.426.910	4.831.135	5.762.622	6.770.126	7.564.001	6.762.970	8.170.829	7.418.457	7.217.084	7.713.355	7.589.805	8.144.786	8.163.252
2 LAS ROSAS M	8.908.082	5.946.380	7.628.016	8.400.085	9.385.417	8.047.256	9.426.739	8.338.361	8.375.024	9.024.875	8.949.637	9.616.661	9.568.107
3 LAS PAREJAS M	6.119.065	4.512.708	5.638.669	6.814.967	7.739.157	6.770.526	7.962.651	6.966.269	7.176.500	7.685.135	7.544.903	8.086.800	8.320.435
4 BOUQUET C	2.197.872	1.277.986	1.703.768	1.553.996	1.773.465	1.276.089	1.574.926	1.320.110	1.325.783	1.445.150	1.803.377	1.466.994	1.463.274
5 MONTES DE OCA C	2.929.133	1.748.873	2.325.611	2.351.354	2.594.199	1.997.645	2.423.308	2.126.040	2.081.480	2.231.682	1.424.471	2.293.387	2.303.214
6 TORTUGAS C	2.580.378	1.506.919	1.990.242	1.911.451	2.273.463	1.719.509	2.085.082	1.762.681	1.766.378	1.856.692	2.192.381	1.911.189	1.876.064
DEPARTAMENTO CASEROS	48.460.579	30.191.607	40.036.384	44.815.996	50.768.296	43.443.819	50.499.008	44.818.608	44.655.840	48.359.792	47.684.852	50.549.979	50.259.325
1 CASILDA M	11.821.874	7.903.027	11.334.507	14.156.902	16.995.606	15.217.292	17.954.338	16.066.262	15.968.904	17.356.292	16.939.380	18.213.443	18.187.952
2 AREQUITO C	5.344.849	3.176.306	3.986.952	4.209.525	4.631.078	3.902.359	4.674.378	4.100.173	4.052.683	4.352.861	4.362.117	4.695.649	4.697.249
3 ARTEAGA C	2.752.198	1.695.491	2.194.705	2.259.070	2.423.793	1.989.854	2.397.214	2.143.290	2.143.521	2.260.755	2.252.131	2.357.084	2.309.205
4 BERABEVU C	2.402.421	1.422.700	1.818.812	1.827.669	2.022.784	1.735.582	1.822.672	1.597.570	1.592.907	1.733.103	1.742.324	1.730.491	1.759.637
5 BIGAND - CASEROS C	3.662.439	2.152.031	2.681.005	2.884.120	3.255.413	2.683.402	3.252.053	2.927.120	2.889.036	3.146.211	3.180.295	3.280.825	3.267.110
6 CHABAS C	5.289.621	3.286.899	4.362.457	4.702.130	5.327.662	4.472.810	5.024.531	4.293.444	4.290.364	4.666.620	4.559.423	4.804.243	4.708.587
7 CHAÑAR LADEADO C	3.443.572	2.224.674	2.937.775	3.387.672	3.598.260	3.200.439	3.456.384	3.068.846	3.196.633	3.438.739	3.419.998	3.550.500	3.492.545
8 GODEKEN C	2.408.557	1.389.242	1.753.012	1.642.430	1.856.527	1.455.592	1.778.480	1.528.987	1.520.100	1.671.683	1.611.602	1.689.347	1.677.524
9 LOS MOLINOS C	1.751.957	1.050.409	1.309.696	1.384.098	1.594.197	1.283.414	1.517.582	1.324.512	1.314.997	1.425.104	1.403.065	1.478.784	1.453.025
10 LOS QUIRQUINHOS C	2.254.123	1.359.552	1.734.532	1.880.323	2.029.866	1.626.919	1.870.102	1.657.410	1.665.155	1.825.623	1.783.965	1.874.012	1.837.545
11 SAN JORDEN C	2.030.143	1.223.217	1.562.018	1.590.444	1.749.936	1.383.449	1.625.203	1.432.634	1.396.302	1.489.384	1.454.897	1.515.656	1.483.248
12 SAN JOSE DE LA ESQUINA C	3.811.759	2.438.024	3.287.577	3.836.078	4.061.607	3.567.372	4.023.561	3.676.198	3.649.404	3.920.004	3.953.300	4.271.789	4.302.710
13 VILLADA C	1.487.067	870.036	1.073.335	1.055.534	1.221.568	925.334	1.102.510	1.002.162	975.834	1.073.411	1.034.188	1.076.323	1.082.988
DEPARTAMENTO CASTELLANOS	52.105.632	38.962.138	50.916.911	65.223.440	74.214.452	71.215.433	82.931.074	75.419.705	77.316.562	83.299.773	82.869.539	87.743.616	85.836.191
1 RAFAELA M	18.338.785	14.300.491	19.697.961	25.375.113	30.482.161	29.005.241	36.008.452	32.848.033	35.307.401	37.914.524	37.302.268	39.849.923	38.194.921
2 SUNCHALES M	6.139.520	5.144.165	6.506.325	9.200.739	10.266.168	9.849.200	10.389.839	9.731.466	9.429.030	10.331.528	10.443.841	11.022.679	10.977.600
3 FRONTERA M	1.839.913	1.548.847	2.780.253	4.106.849	4.334.338	4.430.453	4.700.800	4.186.072	4.307.576	4.667.554	4.658.380	4.971.076	4.896.230
4 ALDAO - CASTELLANOS C	554.326	393.180	487.023	667.215	779.652	752.214	845.180	777.166	734.370	799.035	797.635	828.015	830.665
5 ANGELICA C	997.173	689.934	852.606	976.977	1.074.064	1.037.499	1.262.605	1.073.868	1.064.256	1.115.486	1.107.500	1.140.315	1.104.699
6 ATALIVA C	790.579	564.872	705.974	881.013	963.632	906.280	1.010.872	915.489	909.620	996.654	1.005.586	1.043.805	1.023.878
7 AURELIA C	343.641	232.309	265.899	282.227	321.528	270.666	286.972	256.108	252.555	275.736	267.648	282.460	279.070
8 BAUER Y SIGEL C	467.393	326.022	360.074	389.516	447.074	369.057	450.674	393.859	387.771	410.190	407.780	431.122	425.998
9 BELLA ITALIA C	477.620	315.322	374.928	401.501	462.529	393.528	449.837	464.665	463.919	514.348	506.899	544.975	557.357
10 BICHA C	211.708	153.305	170.288	217.505	256.114	271.477	300.510	271.885	266.745	282.046	333.660	312.369	291.655
11 BIGAND - CASTELLANOS C	215.799	156.229	171.946	190.470	210.872	185.531	193.146	172.229	173.140	183.685	181.215	184.074	182.687
12 CASTELLANOS C	285.345	196.922	221.682	255.935	287.538	323.604	269.910	238.095	237.868	269.741	255.233	261.357	263.177
13 CLUCCELLAS C	707.737	503.592	628.261	763.453	797.763	799.100	944.338	847.355	833.020	887.405	888.732	953.333	945.825
14 COLONIA CELLO C	512.394	356.014	414.006	440.096	494.601	462.068	560.513	481.916	478.999	519.854	510.569	528.980	513.899
15 COLONIA ITURRASPE C	212.730	154.843	171.405	181.534	211.037	191.583	215.915	192.026	187.269	199.549	197.155	201.342	202.302
16 COLONIA RAQUEL C	335.459	249.189	287.993	322.940	369.001	338.570	340.961	343.417	337.192	366.358	367.599	375.737	363.195
17 CORONEL FRAGA C	312.959	219.709	250.226	312.994	344.605	349.537	394.670	348.895	327.581	348.882	355.084	364.819	361.750
18 GUSQUIZA C	406.029	263.986	312.124	364.804	421.154	356.502	382.824	354.331	341.490	382.151	377.401	375.508	368.511
19 ESMERALDA C	534.894	362.404	430.134	488.568	546.159	518.068	605.889	538.065	537.260	585.277	572.711	603.862	603.272
20 ESTACION CLUCELLAS C	659.669	457.534	557.645	611.332	680.535	674.770	823.751	722.262	721.334	757.307	755.715	791.256	776.124
21 EUSEBIA C	386.596	275.865	336.192	445.370	509.864	511.670	577.566	508.829	567.997	566.059	567.599	587.600	571.959
22 EUSTOLIA C	350.800	236.529	266.756	281.256	327.387	317.862	392.286	337.635	342.526	361.174	356.405	367.361	365.802
23 FIDELA C	243.413	183.116	204.762	238.415	264.285	265.811	286.854	252.798	246.069	265.067	265.693	273.540	273.913
24 GALISTEO C	392.733	276.046	316.257	311.480	362.009	306.484	362.822	307.657	306.726	325.215	323.284	335.338	337.646
25 GARIBALDI C	357.960	247.953	289.423	325.667	353.207	339.562	405.458	350.450	352.847	377.038	376.801	384.014	383.688
26 HUGENTOBLE C	195.344	147.940	162.401	185.075	219.861	196.298	208.098	187.622	184.313	197.775	196.807	200.230	199.105
27 HUMBERTO 1 C	1.882.868	1.298.091	1.673.149	2.124.918	2.320.522	2.199.685	2.528.640	2.314.851	2.263.651	2.419.165	2.470.811	2.615.891	2.620.790
28 JOSEFINA C	817.171	552.785	657.334	852.859	947.280	932.960	1.115.060	967.359	1.047.064	1.047.619	1.047.819	1.114.891	1.114.647
29 LEHMAN C	1.072.856	727.883	882.372	1.085.770	1.189.321	1.105.800	1.279.139	1.133.389	1.164.885	1.294.898	1.288.381	1.360.587	1.344.019
30 MARGARITA - CASTELLANOS C	512.394	351.463	410.004	417.504	453.009	417.201	492.252	429.611	425.149	446.452	443.033	454.099	451.814
31 MARIA JUANA C	1.678.319	1.230.722	1.610.283	2.078.627	2.167.562	2.141.019	2.424.266	2.228.531	2.155.421	2.274.459	2.287.894	2.506.824	2.480.800
32 MAUA C	159.548	119.666	137.095	162.445	178.375	171.267	179.809	162.676	160.418	171.335	174.374	175.553	170.720
33 PRESIDENTE ROCA C	706.715	464.769	543.243	584.463	634.853	549.723	638.594	573.751	563.584	610.629	606.126	629.822	621.729
34 PUEBLO MARINI C	235.231	171.451	190.898	220.195	240.787	249.347	264.242	239.885	240.601	249.292	245.353	256.457	249.277
35 RAMONA C	643.305	455.635	562.199	762.216	809.190	860.541	992.941	888.747	873.789	936.940	971.209	991.814	1.002.328
36 SAGUIER C	485.802	329.127	392.298	437.169	480.358	427.287	483.282	428.326	425.157	554.109	544.745	461.464	465.631
37 SAN ANTONIO C	376.369	255.217	293.804	332.491	359.964	334.792	372.962	340.450	340.547	36			

PROVINCIA DE SANTA FE

ESTUDIO SOBRE LA COPARTICIPACION A MUNICIPALIDADES Y COMUNAS - PERIODO:1988-2013

Valores en pesos constantes de diciembre de 2013

MUNICIPIO Y/O COMUNA		1.988	1.989	1.990	1.991	1.992	1.993	1.994	1.995	1.996	1.997	1.998	1.999	2.000
DEPARTAMENTO CONSTITUCION		40.313.417	26.640.809	34.490.596	40.763.328	45.593.833	39.924.672	46.927.681	42.028.713	41.854.996	44.960.129	45.193.548	48.507.245	49.498.102
1	VILLA CONSTITUCION M	11.400.504	8.719.318	11.532.862	16.271.606	18.516.851	17.121.470	20.395.561	18.357.807	18.654.407	20.099.281	20.428.999	22.203.475	23.091.984
2	ALCORTA C	5.303.939	3.492.231	4.239.799	4.611.433	4.917.845	4.211.975	5.016.317	4.549.051	4.389.582	4.726.803	4.726.289	5.113.200	5.164.332
3	BOMBAL C	2.911.746	1.716.561	2.223.283	2.297.837	2.661.079	2.162.173	2.559.477	2.263.833	2.210.123	2.349.554	2.312.241	2.437.152	2.406.563
4	CAÑADA RICA C	1.116.834	575.513	779.729	768.344	889.750	704.721	783.254	687.797	697.788	729.487	722.653	775.205	739.848
5	CEPEDA C	646.373	377.958	486.763	475.719	566.235	445.239	503.048	449.988	434.904	463.802	450.834	462.590	461.998
6	EMPALME VILLA CONSTITUCION C	1.629.228	1.166.368	1.493.168	2.077.188	2.158.271	2.184.864	2.502.348	2.243.353	2.315.966	2.500.076	2.526.998	2.791.423	2.850.168
7	GENERAL GELLY C	932.741	548.234	753.716	737.469	800.116	651.302	754.296	675.793	662.998	722.625	735.617	777.355	742.828
8	GODOY C	1.322.405	887.549	1.031.334	1.034.075	1.168.426	954.454	1.098.054	969.153	966.955	1.048.038	1.037.063	1.132.285	1.112.760
9	J.B. MOLINA C	1.445.134	940.690	1.196.138	1.209.842	1.341.452	1.095.007	1.251.204	1.092.611	1.082.121	1.184.574	1.179.903	1.200.547	1.224.121
10	JUNCAL C	1.970.824	1.132.337	1.491.887	1.357.754	1.492.127	1.122.940	1.318.129	1.147.747	1.107.076	1.189.176	1.192.500	1.256.297	1.248.494
11	LA VANGUARDIA C	745.579	432.064	571.828	553.375	602.898	471.227	536.932	479.831	457.701	482.854	478.858	489.047	484.078
12	MAXIMO PAZ C	2.767.540	1.665.348	2.133.990	2.328.234	2.524.206	2.148.575	2.502.856	2.288.831	2.146.300	2.266.430	2.195.232	2.312.900	2.338.782
13	PAVON C	613.645	414.310	521.956	659.584	740.679	672.636	744.266	643.875	675.418	721.267	728.588	782.577	804.396
14	PAVON ARRIBA C	1.406.270	857.225	1.089.987	1.157.767	1.277.573	1.053.703	1.256.657	1.085.919	1.074.488	1.184.650	1.179.745	1.257.511	1.228.646
15	PEYRANO C	1.550.477	963.146	1.260.693	1.425.667	1.558.614	1.354.585	1.528.419	1.409.584	1.389.776	1.486.035	1.506.323	1.584.299	1.582.972
16	RUEDA C	838.648	483.909	617.158	601.719	687.102	537.188	640.660	568.326	560.888	605.256	589.544	614.543	616.771
17	SANTA TERESA C	2.077.189	1.280.457	1.726.037	1.894.264	2.172.025	1.816.859	2.079.626	1.849.609	1.799.718	1.890.997	1.887.735	1.961.300	1.975.096
18	SARGENTO CABRAL C	1.002.287	622.173	876.221	897.849	1.037.870	841.988	1.001.254	886.582	846.537	901.133	910.174	946.528	968.975
19	THEOBALD C	632.054	365.419	464.047	403.603	480.714	373.767	455.321	379.024	382.253	408.092	404.272	429.003	457.288
DEPARTAMENTO GARAY		5.083.027	3.599.659	4.384.585	5.705.124	6.006.870	5.909.128	6.886.390	5.972.575	5.970.180	6.452.471	6.458.408	6.954.023	6.796.967
1	CAYASTA C	1.048.310	762.457	868.224	1.121.747	1.171.354	1.116.026	1.323.748	1.198.683	1.187.363	1.288.821	1.315.723	1.548.361	1.435.910
2	HELVECIA C	2.929.133	1.995.319	1.865.810	2.593.064	2.656.282	2.602.241	2.836.715	2.295.929	2.274.319	2.450.864	2.435.929	2.630.910	2.539.322
3	SANTA ROSA C	1.105.584	841.883	982.253	1.399.478	1.411.482	1.480.443	1.641.684	1.492.167	1.473.579	1.611.834	1.618.378	1.683.733	1.687.392
4	COLONIA MASCIAS C			668.297	590.835	767.752	710.418	966.844	648.288	649.170	682.422	673.386	745.371	677.808
5	SALADERO CABAL C							315.999	337.508	385.749	418.531	415.348	468.648	456.534
DEPARTAMENTO GRAL. LOPEZ		115.595.403	71.499.321	93.927.449	102.355.596	121.242.414	98.498.309	114.979.947	102.121.382	103.941.388	111.384.259	110.504.993	116.508.767	115.973.493
1	FIRMAT M	7.586.699	5.380.634	7.338.974	9.501.317	11.025.032	9.979.106	11.467.806	10.126.599	10.416.836	11.376.147	11.492.424	11.931.216	11.828.568
2	RUFINO M	7.633.746	5.435.102	7.149.654	9.107.738	10.345.182	9.655.081	10.640.970	9.646.413	9.755.587	10.293.904	10.282.590	10.933.479	11.097.127
3	VILLA CAÑAS M	7.666.473	5.182.597	6.309.134	7.161.272	7.979.939	7.145.656	8.097.446	7.095.657	7.312.740	7.850.296	8.169.979	8.568.447	8.472.865
4	VENADO TUERTO M	20.760.638	13.956.504	19.634.624	25.364.547	33.036.426	26.821.874	31.505.669	28.936.825	29.935.774	31.801.430	31.221.342	33.869.482	34.059.973
5	AMENABAR C	2.625.378	1.365.640	1.698.497	1.498.569	1.792.569	1.437.986	1.908.873	1.613.645	1.642.291	1.742.547	1.705.801	1.722.721	1.651.369
6	AARON CASTELLANOS C	1.094.334	588.082	788.395	656.972	775.030	573.617	628.694	547.741	488.688	496.395	436.392	451.178	454.667
7	CAFFERATA C	2.630.492	1.458.118	1.898.790	1.658.948	1.967.533	1.337.505	1.628.562	1.393.516	1.427.699	1.548.988	1.509.462	1.597.101	1.592.434
8	CAÑADA DEL UCLE C	2.230.600	1.208.959	1.487.068	1.344.046	1.491.463	1.042.324	1.168.730	1.016.665	1.014.488	1.090.535	1.083.705	1.103.128	1.104.977
9	CARMEN C	2.691.857	1.568.952	1.976.285	1.910.601	2.137.838	1.613.862	1.871.094	1.584.392	1.565.902	1.798.942	1.634.789	1.703.623	1.682.737
10	CARRERAS C	1.659.910	1.035.700	1.353.308	1.459.893	1.557.339	1.125.096	1.412.441	1.284.120	1.235.502	1.370.697	1.324.297	1.352.297	1.352.297
11	COLONIA CHRISTOPHERSEN C	1.874.686	967.909	1.201.626	993.312	1.206.023	761.753	949.859	795.850	802.338	830.128	797.895	838.173	844.066
12	CHAPUY C	1.119.902	659.882	813.178	707.109	833.224	598.624	723.261	619.400	621.167	667.965	646.115	678.471	604.667
13	CHOVET C	3.151.068	1.821.909	2.338.278	2.373.007	2.706.783	1.968.991	2.315.520	2.073.654	2.010.609	2.150.854	2.112.425	2.177.153	2.209.910
14	DIEGO DE ALVEAR C	1.557.636	989.672	1.260.162	1.296.186	1.405.532	1.154.955	1.265.915	1.105.319	1.137.445	1.221.829	1.223.160	1.297.510	1.304.611
15	ELORTONDO C	5.071.777	3.045.548	3.890.095	4.023.457	4.495.766	3.705.510	4.431.072	3.800.799	3.880.794	4.143.254	4.051.005	4.127.323	3.968.677
16	HUGHES C	2.634.583	1.614.196	2.057.959	2.240.724	2.472.802	2.225.893	2.672.618	2.324.332	2.310.978	2.493.226	2.493.226	2.707.711	2.656.229
17	LABORDEBOY C	1.103.539	661.660	847.898	867.554	949.856	748.977	840.154	731.180	739.748	797.162	796.099	820.708	811.353
18	LA CHISPA C	1.594.455	880.013	1.125.415	892.832	1.069.129	670.581	826.898	701.744	704.959	758.732	732.990	763.687	755.994
19	LAZZARINO C	845.808	462.870	614.632	554.307	667.270	555.410	731.045	612.024	620.026	665.699	648.122	680.579	695.612
20	MAGGIOLO C	4.683.135	2.568.420	3.349.074	2.804.735	3.398.672	2.212.601	2.716.863	2.301.381	2.349.349	2.494.725	2.483.141	2.593.769	2.611.877
21	MARIA TERESA C	5.062.572	2.939.506	3.891.512	3.581.899	4.175.158	3.060.521	3.491.249	3.013.865	2.970.973	3.135.580	3.092.059	3.245.763	3.224.956
22	MELINCUE C	1.790.821	1.071.479	1.371.140	1.431.821	1.652.710	1.312.489	1.485.270	1.336.525	1.311.927	1.431.080	1.397.612	1.463.589	1.436.596
23	MIGUEL TORRES C	969.559	545.732	647.815	592.048	743.543	470.932	543.912	460.418	458.243	487.381	488.196	505.365	512.774
24	MURPHY C	2.651.970	1.609.765	2.124.345	2.272.203	2.505.904	2.112.937	2.469.584	2.162.419	2.211.519	2.391.762	2.411.078	2.554.069	2.483.126
25	SANCTI SPIRITU C	4.776.205	2.591.088	3.476.413	3.172.437	3.799.500	2.625.965	3.149.089	2.726.928	2.749.658	2.899.114	2.906.715	2.901.394	2.896.085
26	SAN EDUARDO C	2.328.783	1.283.954	1.670.728	1.461.098	1.759.583	1.216.246	1.373.144	1.257.476	1.277.608	1.369.599	1.342.925	1.328.334	1.413.885
27	SAN FRANCISCO DE SANTA FE C	971.605	621.299	810.121	700.188	811.087	536.952	575.238	500.329	494.487	534.131	542.347	552.656	561.781
28	SAN GREGORIO C	3.672.666	2.155.196	2.815.803	2.708.147	3.159.213	2.394.064	2.837.541	2.498.366	2.479.032	2.684.488	2.727.514	2.828.913	2.851.560
29	SANTA ISABEL C	4.050.058	2.415.989	3.050.041	3.050.143	3.508.679	2.788.754	3.400.667	2.917.825	2.922.573	3.156.145	3		

PROVINCIA DE SANTA FE

ESTUDIO SOBRE LA COPARTICIPACION A MUNICIPALIDADES Y COMUNAS - PERIODO:1988-2013

Valores en pesos constantes de diciembre de 2013

MUNICIPIO Y/O COMUNA		1.988	1.989	1.990	1.991	1.992	1.993	1.994	1.995	1.996	1.997	1.998	1.999	2.000
DEPARTAMENTO GRAL.OBLIGADO		36.596.773	29.493.926	34.610.335	51.007.656	54.650.545	55.587.679	60.245.277	54.898.580	55.208.494	59.826.941	60.179.039	62.700.778	62.586.626
1	AVELLANEDA M	5.316.212	4.289.623	5.108.086	7.507.830	8.173.598	8.202.294	8.763.804	7.978.212	8.128.640	8.844.709	9.044.541	9.490.460	9.516.356
2	RECONQUISTA M	11.502.778	8.985.598	11.612.003	17.073.361	18.773.018	18.121.853	20.527.216	18.859.318	19.293.516	20.703.844	20.906.978	21.805.730	21.956.250
3	VILLA OCAMPO M	4.409.040	3.780.756	4.287.151	6.200.098	6.579.432	6.880.722	6.909.486	6.442.030	6.188.369	6.695.161	6.714.685	6.958.173	7.010.823
4	MALABRIGO M	3.083.567	2.633.227	2.810.305	3.915.492	4.322.183	4.475.992	4.733.501	4.384.119	4.259.519	4.716.547	4.691.867	4.956.005	4.872.022
5	LAS TOSCAS M	3.223.682	2.783.367	3.023.572	4.492.619	4.773.492	5.070.847	5.556.548	4.999.478	5.012.378	5.306.108	5.153.506	5.232.008	5.115.292
6	ARROYO CEIBAL C	515.462	391.854	441.052	619.353	651.205	653.075	701.870	630.968	616.937	680.498	670.144	699.433	695.357
7	BERNA C	323.186	240.508	259.325	389.027	406.184	430.829	452.691	397.307	399.708	432.921	434.006	447.507	439.331
8	EL ARAZA C	255.685	183.508	197.447	264.163	284.807	293.532	313.021	294.485	297.438	323.424	334.071	356.217	339.517
9	EL SOMBRERITO C	512.394	383.143	437.235	605.845	601.097	609.085	632.798	583.221	559.152	600.443	597.488	607.399	606.746
10	EL RABON C	461.257	360.656	387.921	574.474	576.069	605.388	613.413	557.791	535.279	575.102	568.994	582.972	587.653
11	FLORENCIA C	1.247.745	1.024.155	1.129.742	1.787.378	1.679.788	1.814.003	1.991.751	1.727.501	1.777.815	1.853.543	1.878.198	1.985.384	1.968.474
12	INGENIERO CHANOURDIE C	456.143	329.850	373.060	526.364	548.757	675.256	729.017	747.912	797.922	815.103	836.599	830.005	830.005
13	LANTERI C	795.693	599.265	671.598	1.113.678	1.177.516	1.242.049	1.342.381	1.197.302	1.207.430	1.300.706	1.311.247	1.378.298	1.362.730
14	LA SARITA C	737.397	565.385	606.449	830.881	798.623	844.849	917.390	786.705	814.773	871.334	880.888	945.073	930.345
15	LAS GARZAS C	538.985	420.158	482.996	653.697	672.487	802.036	740.864	651.736	653.069	697.058	693.852	727.765	701.153
16	LOS LAURELES C	547.167	395.079	462.017	681.259	751.081	730.199	762.131	721.425	695.362	744.890	758.912	778.101	762.848
17	SAN ANTONIO DE OBLIGADO C	351.823	294.855	332.251	557.572	556.439	604.561	643.244	551.534	566.418	607.602	612.555	639.924	638.945
18	TACUARENDI C	336.482	289.640	313.265	578.544	629.482	701.805	735.775	662.919	677.259	721.949	720.912	737.093	723.387
19	VILLA ANA C	912.286	682.067	738.323	1.107.394	1.147.330	1.174.701	1.277.977	1.123.354	1.134.123	1.223.527	1.217.082	1.258.579	1.269.262
20	VILLA GUILLERMINA C	1.069.788	861.234	936.536	1.232.181	1.166.599	1.208.941	1.309.994	1.168.718	1.170.859	1.250.281	1.254.435	1.295.252	1.283.806
21	GUADALUPE NORTE C				296.447	381.358	445.660	484.213	451.441	466.276	525.466	534.296	571.820	569.234
22	NICANOR E. MOLINA C								6.266	353.907	385.279	410.985	407.090	
DEPARTAMENTO IRIONDO		39.659.885	25.287.979	34.294.568	37.844.349	42.456.709	36.884.372	42.416.819	37.636.396	38.150.489	40.798.790	40.166.517	43.555.863	43.023.960
1	CAÑADA DE GOMEZ M	12.645.181	8.438.691	11.733.969	14.621.125	16.496.511	15.237.433	17.439.925	15.515.717	16.122.323	17.207.248	16.696.772	18.658.488	18.122.757
2	TOTORAS M	6.141.565	4.438.618	5.295.628	6.178.890	7.192.695	6.495.131	7.176.816	6.465.537	6.427.016	6.961.512	7.088.717	7.569.656	7.501.910
3	BUSTINZA C	2.646.856	1.502.548	2.013.473	1.752.706	2.068.817	1.528.317	1.896.230	1.617.130	1.618.277	1.703.510	1.641.314	1.680.635	1.704.154
4	CARRIZALES C	1.121.948	656.958	881.623	907.563	1.011.716	809.351	917.028	797.738	783.994	836.218	835.132	864.427	865.036
5	GLASSON C	2.697.993	1.494.078	1.957.625	1.583.658	1.919.885	1.317.800	1.697.168	1.401.015	1.414.927	1.517.990	1.495.345	1.526.872	1.543.991
6	CORREA C	3.578.574	2.189.407	2.859.432	3.121.480	3.443.074	2.901.776	3.472.034	3.022.728	3.055.727	3.293.324	3.237.178	3.486.119	3.565.901
7	LUCIO V. LOPEZ C	763.988	448.190	562.416	537.888	601.915	475.611	552.297	489.484	482.578	520.988	508.923	513.244	511.689
8	OLIVEROS C	1.791.844	1.119.978	1.439.432	1.772.969	2.126.549	1.818.572	2.103.428	1.875.174	1.887.722	1.997.722	1.999.757	2.178.880	2.246.689
9	PUEBLO ANDINO C	815.125	519.146	704.902	804.925	1.048.075	837.659	1.070.740	966.503	978.852	1.049.579	1.052.662	1.111.223	1.118.709
10	SALTO GRANDE C	1.964.687	1.214.686	2.656.855	2.252.508	1.815.471	1.607.534	1.795.335	1.629.048	1.591.025	1.626.164	1.582.296	1.708.986	1.643.047
11	SERODINO C	1.785.707	1.104.606	1.421.303	1.622.581	1.746.886	1.602.444	1.724.606	1.599.599	1.552.320	1.657.282	1.663.755	1.766.505	1.738.622
12	VILLA ELOISA C	3.706.417	2.161.073	2.767.910	2.688.056	2.985.114	2.252.744	2.571.212	2.256.724	2.236.178	2.427.253	2.364.664	2.490.829	2.461.456
DEPARTAMENTO LA CAPITAL		134.999.885	99.068.221	125.781.331	171.957.547	190.894.724	190.379.626	218.106.354	195.253.771	202.563.824	220.766.275	218.338.519	228.163.067	226.649.797
1	SANTA FE M	110.933.746	81.082.556	103.419.578	140.668.651	155.620.849	154.843.807	176.080.996	157.274.439	163.203.182	177.707.662	174.914.950	182.155.665	180.915.386
2	LAGUNA PAIVA M	3.627.666	2.921.782	3.200.753	4.684.486	5.130.210	5.353.743	5.963.888	5.437.509	5.554.306	6.016.890	6.005.000	6.178.650	6.035.398
3	SANTO TOME M	10.816.518	8.130.603	10.382.596	14.542.938	16.398.632	15.326.747	18.361.680	16.869.533	18.093.299	19.862.930	19.932.201	21.110.243	20.976.715
4	RECREO M	2.586.514	1.973.255	2.439.691	3.455.086	3.435.913	3.650.387	4.358.643	3.868.001	3.949.115	4.315.183	4.388.273	4.725.999	4.687.533
5	ARROYO AGUIAR C	602.395	415.365	479.054	567.933	623.521	699.506	735.895	627.850	601.412	655.775	636.080	664.655	656.317
6	CABAL C	221.935	153.124	177.170	204.765	249.463	234.065	246.250	212.031	208.914	225.124	224.763	230.470	228.273
7	CANDIOTTI C	352.846	258.654	304.561	384.386	411.002	503.694	489.022	416.225	416.723	462.090	447.178	462.859	467.342
8	EMILIA C	383.528	266.732	323.739	417.563	474.817	471.543	511.720	452.989	461.951	501.244	498.660	523.908	511.671
9	LLAMBI CAMPBELL C	903.081	638.269	795.788	1.019.289	1.033.136	1.153.277	1.344.711	1.201.382	1.182.003	1.315.259	1.313.410	1.367.220	1.370.428
10	MONTE VERA C	1.658.887	1.203.081	1.428.466	1.978.688	1.885.746	2.054.276	2.260.166	2.062.243	2.055.008	2.204.524	2.278.090	2.399.141	2.329.639
11	NELSON C	1.509.567	1.087.364	1.273.427	1.678.939	1.808.836	1.837.201	2.164.518	1.887.776	1.857.002	2.039.415	2.009.458	2.107.329	2.108.713
12	SAN PEDRO (Campo Andino) C	284.322	207.140	227.158	265.004	351.868	278.351	312.039	278.944	273.632	297.370	293.779	298.347	298.543
13	SAUCE VIEJO C	1.118.880	730.295	1.329.351	1.691.550	2.789.176	1.942.878	2.514.676	2.181.910	2.158.277	2.328.729	2.444.044	2.675.019	2.763.728
14	ARROYO LEYES C				398.268	677.438	603.874	773.797	690.161	675.358	729.869	762.582	814.123	837.952
15	SAN JOSE DEL RINCON C					4.117	1.426.277	1.988.353	1.788.776	1.873.643	2.104.212	2.190.050	2.449.439	2.462.158

PROVINCIA DE SANTA FE
ESTUDIO SOBRE LA COPARTICIPACION A MUNICIPALIDADES Y COMUNAS - PERIODO:1988-2013
Valores en pesos constantes de diciembre de 2013

MUNICIPIO Y/O COMUNA	1.988	1.989	1.990	1.991	1.992	1.993	1.994	1.995	1.996	1.997	1.998	1.999	2.000
DEPARTAMENTO LAS COLONIAS	35.884.945	25.663.134	31.641.206	41.016.448	45.118.251	44.608.289	50.911.241	46.497.623	45.490.198	49.173.042	49.552.529	53.133.959	52.859.616
1 ESPERANZA M	9.187.290	7.134.511	9.189.720	12.836.889	13.410.596	14.322.601	16.218.412	14.882.083	14.285.804	15.479.677	15.606.007	17.156.356	17.181.005
2 SAN CARLOS CENTRO C	4.253.584	3.401.381	3.990.767	5.331.021	6.209.741	6.097.715	6.803.452	6.231.855	6.297.307	6.803.303	6.945.658	7.437.273	7.413.421
3 CAVOUR C	258.754	170.758	196.621	229.730	243.677	243.886	266.715	250.049	244.515	265.633	265.772	271.896	273.154
4 COLONIA SAN JOSE C	280.231	179.499	206.881	257.235	283.904	271.036	292.519	267.184	261.893	287.374	278.635	288.119	285.591
5 CULULU C	386.596	271.977	311.106	310.433	358.684	340.569	396.455	350.050	356.936	382.581	373.156	388.739	381.199
6 ELISA C	647.396	460.368	567.434	723.527	828.114	784.726	915.538	804.426	779.468	840.615	854.732	856.228	852.228
7 EMPALME SAN CARLOS C	325.232	203.463	241.271	276.464	307.757	280.721	303.615	273.310	269.492	286.881	288.528	297.408	294.949
8 FELICIA C	982.855	609.935	775.637	981.654	1.154.768	1.049.068	1.168.847	1.085.612	1.064.674	1.145.140	1.181.673	1.222.387	1.216.326
9 FRANCK C	1.161.835	795.312	1.022.118	1.397.784	1.586.112	1.540.392	1.829.774	1.737.529	1.673.754	1.910.010	1.899.038	2.125.366	2.128.054
10 GRUTLY C	590.122	379.978	450.970	549.000	561.975	602.036	690.876	624.231	595.821	636.954	648.512	671.498	654.801
11 HIPATIA C	311.936	212.535	238.462	264.180	299.985	283.337	333.052	295.207	294.623	315.605	320.124	328.901	326.443
12 HUMBOLT C	1.578.091	1.041.186	1.347.756	1.763.469	1.650.489	1.897.855	2.284.699	2.145.508	2.103.330	2.259.023	2.306.680	2.521.747	2.476.978
13 ITUZAINGO C	222.958	163.192	183.806	285.051	327.260	235.784	250.014	218.973	219.683	235.423	230.894	238.228	235.515
14 JACINTO L. ARAUZ C	203.526	142.424	162.213	193.944	222.140	221.059	225.249	197.485	198.989	215.262	213.676	218.826	216.702
15 LA PELADA C	974.673	635.436	759.156	809.568	977.046	806.230	985.824	919.990	857.755	916.629	913.444	931.835	912.900
16 LAS TUNAS C	358.982	226.220	272.380	352.287	342.358	366.424	337.920	328.049	354.832	344.333	355.790	361.955	361.955
17 MARIA LUISA C	361.028	254.494	299.244	367.032	390.681	383.362	411.901	365.497	371.732	402.010	400.831	416.712	412.942
18 MATILDE C	508.303	344.952	430.925	512.301	580.298	514.270	629.087	600.889	558.479	592.515	603.289	617.057	605.690
19 NUEVO TORINO C	533.871	337.838	406.174	477.390	553.129	486.348	553.895	499.390	499.020	539.760	540.239	553.730	555.953
20 PILAR C	1.448.203	1.020.357	1.324.821	1.777.735	1.998.713	1.875.264	2.063.457	1.868.556	1.855.572	1.982.021	2.014.189	2.180.772	2.222.441
21 PROGRESO C	734.329	513.931	638.877	867.237	992.113	961.669	1.103.945	997.807	1.006.815	1.106.886	1.107.978	1.152.056	1.141.281
22 PROVIDENCIA C	528.758	362.706	426.837	508.635	574.528	513.649	545.082	493.708	480.168	511.100	515.769	524.444	519.319
23 PUJATO NORTE C	202.503	137.963	155.158	183.521	199.721	198.853	205.248	186.893	185.413	199.368	200.328	199.971	195.517
24 RIVADAVIA C	291.481	196.922	223.091	252.844	265.793	266.993	287.256	259.723	253.718	268.412	268.443	277.958	270.073
25 SA PEREYRA C	735.351	509.289	620.574	763.262	900.545	811.831	932.036	842.286	831.778	873.580	882.651	905.478	905.219
26 SAN AGUSTIN C	600.349	407.046	474.350	535.526	595.880	547.854	605.612	550.758	540.683	576.890	573.602	601.616	590.668
27 SAN CARLOS NORTE C	457.166	316.648	373.697	468.648	515.851	482.600	546.760	491.680	470.061	511.335	521.684	532.942	520.322
28 SAN CARLOS SUR C	750.693	525.416	661.143	844.951	965.576	895.513	1.059.369	977.994	955.882	1.038.801	1.034.150	1.091.296	1.049.816
29 SAN GERONIMO DEL SAUCE C	546.144	394.567	441.589	509.284	522.816	503.243	557.343	515.399	501.001	547.869	528.322	554.139	560.959
30 SAN GERONIMO NORTE C	1.875.709	1.293.057	1.675.570	2.277.494	2.633.985	2.541.446	3.042.296	2.751.346	2.711.873	2.927.344	2.934.131	3.211.805	3.192.853
31 SAN MARIANO C	520.576	327.771	388.931	388.185	452.881	381.207	462.660	403.128	404.572	433.051	425.378	440.260	436.250
32 SANTA CLARA DE BUENA VISTA C	1.637.410	1.054.961	1.248.167	1.417.899	1.558.056	1.508.386	1.861.510	1.653.249	1.674.758	1.772.219	1.753.953	1.834.424	1.810.756
33 SANTA MARIA CENTRO C	311.936	194.510	226.545	241.957	265.958	239.542	268.398	236.801	235.665	250.043	246.136	252.430	252.088
34 SANTA MARIA NORTE C	305.800	204.156	232.036	260.485	289.769	269.864	297.902	269.756	262.750	279.363	286.276	290.943	281.736
35 SANTO DOMINGO C	680.123	458.831	555.336	718.843	831.057	782.346	883.970	789.260	778.870	839.102	847.700	928.903	882.729
36 SARMENTO C	820.239	552.514	600.929	800.090	905.959	842.845	954.327	830.986	801.118	908.629	962.665	950.260	950.260
37 SOUTOMAYOR C	310.914	227.034	257.916	307.364	350.497	281.833	307.725	271.336	268.512	285.312	287.993	293.166	291.574
DEPARTAMENTO 9 DE JULIO	10.404.353	7.716.896	8.443.658	11.062.791	12.050.035	12.049.165	13.266.601	11.718.360	11.902.316	12.832.907	12.773.595	13.550.300	13.659.660
1 TOSTADO M	4.732.227	3.808.547	4.188.592	5.592.182	6.209.454	6.150.228	6.610.938	5.962.926	5.298.906	6.440.286	6.396.943	6.781.033	7.030.179
2 ESTEBAN RAMS C	408.074	267.817	287.956	320.888	352.718	318.018	369.787	308.885	310.705	334.235	332.790	453.284	335.681
3 GATO COLORADO C	574.781	412.260	439.963	537.678	542.754	566.057	622.524	515.461	516.829	552.306	553.780	575.206	565.532
4 JUAN DE GARAY C	146.252	105.258	109.471	123.823	156.785	150.218	166.156	146.976	146.743	157.017	157.876	167.801	161.072
5 LOGROÑO C	498.075	333.287	368.825	469.459	535.300	473.988	531.484	475.698	539.264	542.408	527.576	531.326	530.171
6 GREGORIA P. DE DENIS C	565.576	418.108	453.784	745.483	784.327	827.468	906.481	774.888	819.573	877.403	886.554	923.027	929.312
7 MONTEFIORE C	327.277	212.596	226.743	269.598	311.232	274.238	304.321	270.742	268.472	293.227	285.803	296.503	293.664
8 POZO BORRADO C	172.851	472.093	630.836	587.418	630.836	679.159	777.337	694.672	706.417	753.869	752.280	815.271	798.517
9 SAN BERNARDO - 9 DE JULIO C	570.690	373.949	382.336	475.237	516.536	488.828	537.214	478.415	466.581	502.845	501.674	509.641	506.918
10 SANTA MARGARITA C	509.325	368.011	394.310	510.459	528.622	531.756	584.108	503.424	531.650	568.437	551.151	582.064	587.373
11 VILLA MINETTI C	1.359.224	944.970	1.084.959	1.430.585	1.481.470	1.589.207	1.856.252	1.586.273	1.637.175	1.810.872	1.827.168	1.915.145	1.921.239
DEPARTAMENTO ROSARIO	324.420.890	242.671.372	316.304.819	446.509.144	510.952.607	501.071.387	567.587.655	518.382.858	512.595.851	559.436.292	566.139.101	602.033.343	603.646.838
1 ROSARIO M	270.766.827	204.714.309	268.518.635	379.246.785	439.351.692	429.936.154	485.753.338	443.910.637	437.413.102	477.894.143	484.232.662	513.602.465	514.912.639
2 ARROYO SECO M	6.377.818	4.727.173	5.849.023	8.115.466	8.679.945	9.201.249	10.241.934	9.518.474	9.328.986	10.171.528	10.054.355	10.889.146	10.748.322
3 GRANADERO BAIGORRIA M	5.678.263	4.554.215	5.717.407	8.409.117	9.132.082	9.384.601	10.757.137	9.877.429	9.870.680	10.791.045	11.076.922	11.943.203	11.769.458
4 PEREZ M	5.324.394	4.044.925	4.767.272	7.104.469	7.393.792	7.561.740	8.572.989	7.750.878	7.975.443	8.716.885	8.736.521	9.300.212	9.222.111
5 VILLA GDOR. GALVEZ M	10.950.498	8.605.530	10.470.201	16.651.028	16.357.555	17.011.179	19.124.493	17.353.170	18.524.465	20.086.550	19.917.307	21.864.623	21.874.442
6 FUNES M	3.167.432	2.010.451	2.898.240	6.127.158	7.359.239	7.101.129	8.331.037	7.696.829	7.550.321	8.153.028	8.435.434	9.286.880	9.643.627
7 ACEBAL C	2.317.533	1.485.849	1.944.356	2.310.703	2.462.113	2.288.717	2.641.912	2.342.828	2.271.388	2.445.154	2.487.982	2.632.525	2.541.016
8 ALBARELLOS C	752.738	433.270	549.054	514.893	609.384	502.411	612.060	515.714	527.959	555.265	540.509	558.343	558.764
9 ALVAREZ C	1.946.278	1.345.565	1.760.265	2.267.368	2.399.589	2.375.516	2.689.991	2.401.000	2.375.124	2.555.120	2.524.965	2.653.784	2.647.990
10 ARMINDA C	558.417	336.452	435.240	444.146	498.017	420.117	488.796	420.756	416.105	448.897	423.576	448.087	441.441
11 CARMEN DEL SAUCE C	739.442	461.574	593.323	630.058	701.637	612.357	701.344	622.355	615.453	666.434	654.747	687.596	690.227
12 CORONEL BOGADO C	1.860.368	1.099.994	1.410.361	1.527.386	1.679.454	1.439.409	1.726.144	1.518.014	1.480.616	1.590.098	1.577.750	1.655.081	1.686.496
13 CORONEL DOMINGUEZ C	806.943	483.879	633.785	654.080	733.252	642.378	759.006	665.374	657.264	706.334	700.363	725.189	720.692
14 ESTACION ALVEAR C	1.130.130	759.503	960.790	1.214.689	1.275.193	1.312.343	1.579.762	1.470.731	1.429.708	1.540.214	1.536.943	1.678.743	1.744.400
15 FIGHIERA C	2.114.008	1.338.482	1.855.809										

PROVINCIA DE SANTA FE

ESTUDIO SOBRE LA COPARTICIPACION A MUNICIPALIDADES Y COMUNAS - PERIODO:1988-2013

Valores en pesos constantes de diciembre de 2013

MUNICIPIO Y/O COMUNA		1.988	1.989	1.990	1.991	1.992	1.993	1.994	1.995	1.996	1.997	1.998	1.999	2.000
DEPARTAMENTO SAN CRISTOBAL		29.011.097	20.750.253	24.631.070	30.780.301	34.550.717	32.894.778	36.753.040	32.801.786	32.710.196	35.450.127	35.359.207	36.919.053	36.532.649
1 CERES	M	4.776.205	3.743.198	4.332.830	6.178.285	6.854.486	6.938.591	7.215.166	6.529.809	6.574.134	7.259.104	7.299.606	7.469.444	7.297.176
2 SAN CRISTOBAL	M	4.759.841	3.692.046	4.396.602	6.068.331	6.719.286	6.522.717	7.175.767	6.433.764	6.429.708	6.939.746	6.977.084	7.403.821	7.381.110
3 AGUARA	C	443.870	297.929	352.858	394.220	388.287	486.892	426.820	427.825	466.456	449.400	460.640	458.176	458.176
4 AMBROSETTI	C	812.057	536.026	676.461	730.136	853.423	739.122	909.806	769.915	765.890	822.787	824.888	857.986	857.266
5 ARRUFO	C	1.309.110	894.964	1.071.530	1.150.537	1.242.957	1.148.086	1.315.837	1.112.792	1.120.273	1.210.684	1.168.256	1.241.579	1.236.051
6 CAPIVARA	C	478.643	314.297	347.854	349.257	392.860	347.789	409.677	358.272	359.600	387.796	376.959	387.068	387.842
7 COLONIA ANA	C	301.709	212.897	235.958	273.321	307.370	294.033	335.792	288.173	290.943	310.454	313.363	323.383	323.050
8 COLONIA BOSSI	C	297.618	205.904	237.049	297.821	331.818	323.429	342.099	313.234	304.308	327.167	333.928	337.044	331.219
9 COLONIA DOS ROSAS	C	198.412	142.574	159.084	196.325	207.031	217.286	237.487	211.467	208.830	225.915	223.382	234.687	227.458
10 COLONIA ROSA	C	583.986	392.276	459.255	548.184	620.073	586.774	661.431	594.848	602.140	642.047	648.637	699.953	679.872
11 CONSTANZA	C	376.369	255.006	285.182	300.882	322.670	305.287	357.621	309.974	309.477	328.688	325.727	341.227	334.580
12 CURUPAYTI	C	455.120	320.265	348.119	374.295	418.493	402.401	469.166	402.874	409.715	445.773	437.329	437.323	432.024
13 HERSILIA	C	1.541.272	1.042.663	1.289.521	1.550.433	1.636.076	1.552.662	1.740.249	1.555.425	1.514.330	1.610.601	1.603.729	1.650.938	1.648.494
14 HUANOQUEROS	C	653.532	439.057	486.020	518.011	568.764	543.050	624.841	523.198	522.228	557.821	548.551	565.284	565.284
15 LA CABRAL	C	211.708	157.676	172.414	202.551	233.265	223.910	252.372	223.394	224.866	239.683	238.481	243.577	243.223
16 LA CLARA	C	201.480	134.979	152.471	184.811	206.755	193.116	206.312	181.594	181.461	192.849	193.674	200.773	205.694
17 LA LUCILA	C	283.300	190.230	208.164	237.841	272.503	254.467	301.248	268.829	258.570	280.229	272.498	275.045	276.048
18 LA RUBIA	C	474.552	337.718	387.622	414.471	453.051	505.528	467.008	401.965	407.289	437.660	436.492	449.094	437.809
19 LAS AVISPAS	C	231.140	167.985	181.715	205.019	232.011	230.258	274.621	234.854	232.711	247.865	242.235	251.479	245.690
20 LAS PALMERAS	C	352.846	252.987	295.872	354.463	408.032	375.957	409.361	371.812	370.327	394.174	390.919	394.839	395.851
21 MOISES VILLE	C	937.854	655.300	788.151	1.047.492	1.173.978	1.133.251	1.228.792	1.108.040	1.079.880	1.175.629	1.175.795	1.230.333	1.207.657
22 MONIGOTES	C	333.414	234.781	270.963	314.362	346.730	325.563	353.324	317.538	315.218	334.229	333.920	341.317	343.536
23 MONTE OSCURIDAD	C	530.803	380.731	420.144	471.680	555.137	505.162	587.020	527.659	517.120	552.211	549.068	575.758	564.391
24 NÁNDUCITA	C	210.685	147.518	161.600	195.467	225.296	217.035	256.386	222.936	222.421	241.445	237.335	246.323	242.655
25 PALACIOS	C	325.232	231.977	279.744	358.977	418.440	401.108	415.652	377.186	370.950	399.732	396.835	402.508	402.561
26 PORTUGALETTE	C	382.505	252.957	276.103	277.050	317.782	273.206	331.609	280.800	281.400	311.471	298.618	307.988	314.467
27 SAN GUILLERMO	C	1.794.912	1.257.919	1.664.780	2.271.981	2.582.278	2.492.846	2.844.515	2.712.839	2.635.163	2.927.870	2.902.856	3.073.050	3.056.575
28 SANTURCE	C	178.980	129.312	146.821	168.987	188.538	170.725	178.305	161.943	156.737	170.938	166.664	168.865	169.063
29 SOLEDAD	C	1.489.112	863.887	1.020.110	1.018.606	1.177.686	1.030.555	1.334.892	1.139.113	1.161.197	1.228.212	1.117.112	1.149.049	1.140.840
30 SUARDI	C	1.872.640	1.337.035	1.714.477	2.198.046	2.645.274	2.363.696	2.767.376	2.443.740	2.448.057	2.627.085	2.681.296	2.908.946	2.880.695
31 VILLA SARALEGUI	C	1.119.902	755.946	848.441	774.826	860.324	649.764	749.713	640.865	622.495	668.911	661.717	665.830	657.561
32 VILLA TRINIDAD	C	1.092.288	772.615	988.155	1.195.493	1.384.112	1.239.118	1.512.704	1.356.117	1.384.933	1.484.893	1.532.852	1.616.562	1.588.730
DEPARTAMENTO SAN JAVIER		8.281.141	6.279.908	6.879.779	9.828.930	10.576.964	10.648.851	11.503.167	10.373.135	10.238.931	11.048.835	11.174.478	11.667.310	11.616.346
1 SAN JAVIER	M	3.996.875	3.257.993	3.508.871	5.174.250	5.503.163	5.668.088	5.924.417	5.380.851	5.280.187	5.709.475	5.765.766	6.034.029	6.043.666
2 ALEJANDRA	C	1.406.270	989.883	1.060.546	1.360.150	1.485.614	1.464.220	1.645.093	1.441.200	1.438.339	1.562.773	1.581.991	1.575.263	1.597.718
3 CACIQUE ARIACAQUIN	C	238.299	173.109	189.369	243.689	265.108	253.270	266.748	239.588	241.523	256.087	256.932	285.216	263.889
4 COLONIA DURAN	C	643.305	434.204	455.707	501.936	532.915	484.013	520.153	473.215	464.667	492.871	490.055	496.839	502.562
5 LA BRAVA	C	325.232	231.586	244.691	329.575	356.607	353.701	383.698	352.364	341.658	378.110	375.855	439.212	376.648
6 ROMANG	C	1.671.160	1.193.134	1.414.594	2.219.330	2.433.558	2.425.558	2.763.058	2.485.918	2.472.556	2.649.519	2.703.879	2.836.750	2.831.862
DEPARTAMENTO SAN JERONIMO		28.023.128	20.345.950	25.170.281	32.663.109	36.064.944	33.445.358	39.361.617	35.249.172	35.009.185	37.164.446	37.214.974	39.520.182	39.742.278
1 CORONDA	M	4.438.700	3.524.785	4.114.554	5.761.444	6.466.514	6.334.060	7.128.675	6.482.646	6.444.951	6.820.624	6.885.892	7.291.565	7.259.987
2 GALVEZ	M	6.381.909	4.831.828	5.164.795	6.589.808	7.073.336	9.134.598	11.008.211	9.796.339	9.718.264	10.261.871	10.145.647	10.833.665	10.833.665
3 SAN GENARO	M	1.425.702	1.064.727	1.432.658	1.880.044	2.017.408	1.857.923	2.195.838	1.980.027	1.988.456	2.075.619	2.161.837	2.265.221	2.412.580
4 AROCENA	C	732.283	519.206	629.368	764.199	872.861	741.878	870.959	781.531	774.300	824.314	831.627	868.577	874.956
5 BARRANCAS	C	1.881.845	1.160.520	1.466.449	1.894.418	2.168.290	1.864.532	2.274.477	2.053.804	2.004.268	2.134.706	2.133.901	2.355.528	2.320.875
6 CAMPO PIAGGIO	C	295.572	196.349	232.391	231.983	264.269	237.873	282.848	242.052	245.447	256.388	253.161	265.559	260.458
7 CASALEGNO	C	345.687	231.164	274.589	296.188	349.318	350.359	345.235	311.730	303.050	320.331	318.937	326.723	329.645
8 CENTENO	C	1.683.433	1.276.268	1.534.762	1.700.570	1.842.794	1.550.322	1.830.629	1.616.330	1.626.127	1.742.230	1.712.499	1.840.731	1.815.853
9 DESVIO ARJON	C	527.735	399.148	468.346	659.208	743.500	677.506	827.319	732.979	743.740	780.210	818.475	855.763	905.660
10 ESTACION DIAZ	C	865.240	594.111	723.711	848.799	962.219	808.279	979.531	873.021	874.386	904.682	904.883	952.463	970.456
11 ESTACION IRIGOYEN	C	1.114.789	731.953	921.981	1.037.815	1.111.837	986.334	1.221.368	1.084.380	1.035.361	1.106.192	1.087.638	1.122.874	1.114.055
12 GABOTO	C	651.487	495.062	580.500	785.636	922.226	799.982	946.728	848.202	851.714	927.051	919.436	977.582	977.948
13 GESSLER	C	558.417	384.499	452.289	527.940	595.637	654.439	594.462	583.149	625.571	622.934	622.934	626.336	626.336
14 IRIGOYEN	C	596.259	394.717	488.235	558.227	624.445	530.689	623.303	553.976	550.006	592.308	590.395	614.479	619.241
15 LARRECHEA	C	376.369	262.663	314.809	363.095	416.394	362.524	428.400	379.165	375.864	408.379	405.474	435.234	424.937
16 LOMA ALTA	C	344.664	223.899	264.411	274.701	357.797	277.976	327.585	292.639	290.441	306.081	298.162	306.531	305.060
17 LOPEZ	C	700.578	518.724	626.988	763.051	837.182	798.253	966.367	869.402	860.719	914.797	930.313	968.388	956.173
18 MACIEL	C	1.491.158	1.030.093	1.299.017	1.856.717	2.107.557	1.950.002	2.273.825	2.034.034	2.019.957	2.212.197	2.203.690	2.382.970	2.400

PROVINCIA DE SANTA FE

ESTUDIO SOBRE LA COPARTICIPACION A MUNICIPALIDADES Y COMUNAS - PERIODO:1988-2013

Valores en pesos constantes de diciembre de 2013

MUNICIPIO Y/O COMUNA		1.988	1.989	1.990	1.991	1.992	1.993	1.994	1.995	1.996	1.997	1.998	1.999	2.000	
DEPARTAMENTO SAN JUSTO		16.039.661	11.507.177	13.935.023	17.205.109	19.469.847	17.919.734	20.608.330	18.690.797	18.777.124	20.288.630	20.404.038	21.405.609	21.339.420	
1	SAN JUSTO	M	6.155.883	4.734.286	5.848.382	7.961.985	9.095.856	8.481.938	9.709.980	9.033.983	9.071.090	9.794.463	9.840.498	10.446.972	10.560.734
2	ANGELONI	C	610.577	394.386	454.076	433.921	510.852	421.320	513.782	449.060	461.633	475.147	467.413	548.277	462.688
3	CAYASTACITO	C	399.892	264.531	322.170	345.547	402.720	353.285	387.097	347.556	342.542	365.162	366.332	379.487	366.544
4	CRESPO	C	1.088.197	809.510	1.027.634	1.476.955	1.610.619	1.616.207	1.856.202	1.662.290	1.661.216	1.839.253	1.987.636	2.006.760	2.064.651
5	ESCALADA	C	997.173	693.672	837.415	902.430	1.012.455	914.707	1.048.689	922.072	929.209	1.017.167	1.008.013	1.061.473	962.669
6	ESTHER	C	174.889	125.634	135.959	169.977	202.659	175.555	192.133	169.733	167.066	181.752	179.753	201.692	183.750
7	LA CAMILA	C	266.936	180.464	203.643	236.824	210.923	210.923	241.556	212.846	224.387	225.967	232.911	232.359	
8	LA CRIOLLA	C	946.036	635.948	739.920	941.250	1.053.170	961.924	1.070.892	965.591	957.676	1.033.088	1.051.284	1.063.346	1.120.153
9	LA PENCA Y CARAGUATA	C	501.144	333.347	383.362	424.978	468.399	424.982	484.269	446.701	437.738	466.856	482.109	493.671	491.162
10	NARE	C	394.778	263.868	316.272	355.496	412.521	365.149	417.799	369.442	370.295	404.198	389.530	403.548	395.164
11	PEDRO GOMEZ CELLO	C	560.463	394.838	441.208	479.585	517.955	523.580	619.766	546.375	530.379	563.033	562.368	583.728	580.407
12	RAMAYON	C	804.898	535.483	616.457	604.102	711.864	568.822	675.859	576.377	579.061	622.658	611.251	629.023	626.960
13	SAN BERNARDO - SAN JUSTO	C	244.435	174.948	194.409	203.834	238.131	211.264	238.658	211.832	207.260	219.855	218.978	232.167	222.369
14	SAN MARTIN NORTE	C	552.281	379.736	436.376	502.659	565.024	486.954	539.148	477.293	351.872	375.265	372.276	376.020	378.320
15	SILVA	C	530.803	350.257	414.945	400.842	465.073	390.371	486.408	424.493	425.915	461.700	451.282	466.523	465.971
16	VERA Y PINTADO	C	556.372	409.879	559.742	632.352	668.306	646.201	701.574	624.978	623.478	682.340	633.858	646.963	629.557
17	VIDELA	C	1.254.904	826.389	1.022.495	1.165.554	1.297.421	1.166.549	1.424.519	1.249.600	1.227.197	1.317.975	1.308.385	1.354.394	1.341.690
18	COLONIA DOLORES	C									220.652	244.332	247.106	278.653	254.269
DEPARTAMENTO SAN LORENZO			52.110.745	38.114.437	47.699.206	62.162.221	68.918.962	67.297.863	77.764.148	70.227.579	70.041.191	75.798.033	75.212.143	80.887.652	80.695.263
1	CAPITAN BERMUDEZ	M	7.246.126	5.210.750	6.691.505	9.965.887	9.831.791	10.794.455	12.444.410	11.406.515	11.354.731	12.262.511	12.251.745	12.814.380	12.485.939
2	CARCARAÑA	M	5.514.624	4.539.806	5.562.667	7.432.629	8.095.237	8.118.843	8.995.252	8.331.819	8.334.446	8.645.133	8.351.990	9.192.844	9.199.084
3	FRAY LUIS BELTRAN	M	3.839.373	3.182.546	3.569.684	5.241.565	5.705.790	5.901.031	6.549.217	5.823.927	5.988.185	6.501.397	6.395.746	6.977.456	6.912.492
4	SAN LORENZO	M	10.156.850	7.721.930	10.378.519	14.265.347	15.858.184	16.097.408	19.559.182	17.877.771	17.608.149	19.169.896	19.259.244	21.217.370	21.113.927
5	ROLDAN	M	4.779.273	3.449.971	4.296.203	5.482.096	6.723.685	6.125.141	7.456.224	6.576.983	6.736.196	7.428.204	7.516.357	7.822.110	7.843.060
6	PUERTO GENERAL SAN MARTIN	M	4.859.047	4.446.696	4.848.355	7.213.905	8.794.393	8.333.614	8.218.038	7.484.473	7.439.074	8.185.590	8.235.640	8.901.254	9.258.892
7	ALDAO - SAN LORENZO	C	826.375	491.776	664.571	724.417	594.515	777.532	655.527	642.020	698.939	674.496	703.966	702.159	
8	CORONEL ARNOLD	C	1.375.588	845.138	1.042.084	1.000.244	1.089.242	916.942	1.092.495	943.059	943.607	1.024.183	1.009.501	1.048.937	1.033.279
9	FUENTES	C	2.143.667	1.299.025	1.613.276	1.625.292	1.826.368	1.560.994	1.921.268	1.701.245	1.671.253	1.809.027	1.770.498	1.873.276	1.862.246
10	JESUS MARIA - TIMBUES	C	1.760.139	1.073.137	1.402.122	1.491.958	1.694.988	1.469.972	1.822.416	1.631.310	1.646.286	1.752.666	1.588.806	1.652.795	1.712.794
11	LUIS PALACIOS	C	1.969.801	1.109.037	1.410.286	1.196.958	1.453.451	1.068.378	1.403.898	1.195.626	1.206.621	1.290.869	1.252.898	1.340.121	1.346.580
12	PUJATO	C	2.496.513	1.636.291	2.154.825	2.390.729	2.437.436	2.287.625	2.627.992	2.298.451	2.214.691	2.450.309	2.390.077	2.510.269	2.398.858
13	RICARDONE	C	895.922	540.577	750.002	736.695	886.621	730.554	969.405	836.070	842.607	915.925	913.067	1.020.790	1.057.958
14	SAN JERONIMO SUR	C	1.429.793	907.111	1.245.806	1.494.615	1.601.141	1.462.206	1.657.766	1.464.580	1.468.328	1.580.138	1.563.398	1.662.012	1.639.210
15	VILLA MUGUETA	C	2.817.654	1.660.646	2.069.301	1.994.163	2.196.218	1.836.184	2.269.054	2.000.224	1.944.997	2.083.244	2.033.680	2.150.072	2.128.785
DEPARTAMENTO SAN MARTIN			31.751.022	23.304.265	29.288.468	34.884.797	39.246.905	34.670.237	40.964.833	36.913.852	36.219.014	38.600.331	38.481.108	40.753.410	40.120.299
1	SAN JORGE	M	5.996.336	4.854.194	6.165.610	7.786.461	9.093.024	8.156.220	10.087.174	8.924.784	8.871.845	9.359.455	9.243.045	10.034.244	9.880.950
2	EL TREBOL	M	5.024.731	3.957.512	4.751.029	6.054.886	6.564.217	6.371.692	7.439.650	6.958.353	6.710.778	7.202.820	7.215.289	7.681.328	7.509.848
3	SASTRE	M	4.027.558	3.163.043	3.586.530	4.478.808	5.140.336	4.664.744	5.189.141	4.650.835	4.565.432	4.945.972	4.929.886	5.141.453	5.165.833
4	CAÑADA ROSQUIN	C	1.851.163	1.260.563	1.716.688	2.191.971	2.467.192	2.151.776	2.458.552	2.242.132	2.258.069	2.342.270	2.388.471	2.521.611	2.477.613
5	CARLOS PELLEGRINI	C	2.557.877	1.799.272	2.393.475	2.768.883	3.070.711	2.631.386	3.115.981	2.831.009	2.760.215	2.966.200	2.990.559	3.142.506	3.003.941
6	CASAS	C	685.237	444.242	538.912	593.371	707.077	556.913	646.458	565.914	601.060	617.254	597.835	612.891	606.190
7	CASTELAR	C	498.075	329.368	405.070	482.073	559.797	494.520	574.946	511.563	515.318	549.358	535.142	574.349	562.073
8	COLONIA BELGRANO	C	660.691	441.468	575.268	686.085	717.963	675.401	809.167	718.240	705.240	757.388	753.323	780.538	772.834
9	CRISPI	C	753.761	489.486	590.473	581.402	647.736	497.681	577.601	508.412	503.718	540.456	540.996	551.209	548.052
10	LANDETA	C	1.093.311	738.072	963.991	991.546	1.151.357	878.894	1.030.675	915.388	970.127	970.350	963.183	994.711	995.732
11	LAS BANDURRIAS	C	357.960	244.245	285.784	279.360	388.886	254.107	302.647	265.172	261.159	279.449	277.524	284.290	285.738
12	LAS PETACAS	C	1.002.287	624.585	779.364	815.385	951.732	749.168	887.924	785.720	782.005	835.828	818.885	857.428	870.443
13	LOS CARDOS	C	1.307.064	869.855	1.179.680	1.143.083	1.317.779	1.024.853	1.269.099	1.130.935	1.126.449	1.190.622	1.172.124	1.240.284	1.214.203
14	MARIA SUSANA	C	1.985.142	1.404.766	1.856.166	2.102.766	2.253.955	1.955.894	2.319.107	2.131.904	2.055.829	2.196.059	2.125.630	2.281.652	2.236.501
15	PIAMONTE	C	2.287.874	1.546.797	1.980.914	2.204.511	2.429.568	2.009.269	2.356.792	2.100.667	2.030.689	2.150.009	2.143.076	2.250.542	2.194.630
16	SAN MARTIN DE LAS ESCOBAS	C	1.289.678	880.556	1.203.214	1.407.441	1.428.073	1.311.156	1.571.522	1.389.015	1.328.494	1.412.700	1.404.772	1.501.421	1.492.624
17	TRAILL	C	372.278	256.242	316.299	316.766	357.504	286.563	328.396	283.808	279.392	300.335	291.368	302.955	303.095

PROVINCIA DE SANTA FE

ESTUDIO SOBRE LA COPARTICIPACION A MUNICIPALIDADES Y COMUNAS - PERIODO:1988-2013

Valores en pesos constantes de diciembre de 2013

MUNICIPIO Y/O COMUNA		1.988	1.989	1.990	1.991	1.992	1.993	1.994	1.995	1.996	1.997	1.998	1.999	2.000
DEPARTAMENTO VERA		14.746.915	11.363.608	12.579.126	17.333.857	18.335.267	19.190.381	20.944.472	18.631.037	18.508.863	20.006.272	19.972.841	21.094.716	20.567.413
1 VERA	M	4.676.999	3.664.978	4.123.749	6.236.983	6.389.317	6.790.402	7.317.334	6.512.566	6.558.433	7.143.085	7.041.140	7.347.583	7.313.788
2 CALCHAQUI	M	3.928.352	3.178.175	3.496.585	4.493.685	5.108.025	5.168.793	5.754.880	5.153.940	5.100.608	5.517.140	5.564.237	6.099.363	5.699.861
3 FORTIN OLMOS	C	893.876	684.086	725.452	1.069.997	1.060.331	1.159.304	1.212.506	1.107.284	1.080.128	1.149.575	1.144.440	1.153.879	1.153.931
4 LA GALLARETA	C	917.399	645.745	725.129	1.033.409	1.123.620	1.192.082	1.286.863	1.099.510	1.081.042	1.157.489	1.153.595	1.165.031	1.172.808
5 MARGARITA - VERA	C	1.360.247	911.633	1.103.314	1.446.441	1.591.828	1.572.698	1.836.660	1.611.210	1.582.036	1.714.672	1.728.872	1.858.339	1.801.827
6 TOBA	C	546.144	461.242	475.377	429.357	380.131	436.957	450.289	388.593	378.707	405.319	401.677	449.429	400.967
7 CAÑADA OMBU	C	297.618	199.212	216.825	295.094	304.862	300.903	337.031	311.837	298.539	322.159	314.459	318.923	320.553
8 GARABATO	C	431.597	354.537	372.586	506.270	504.939	576.714	581.900	518.835	485.117	527.398	532.828	538.505	545.078
9 GOLONDRINA	C	390.687	294.885	306.041	344.569	361.797	395.271	446.091	387.988	394.094	420.952	423.401	437.324	437.160
10 INTIYACO	C	447.961	348.840	368.552	496.803	488.651	526.596	556.459	498.051	506.516	534.023	550.221	557.709	555.245
11 LOS AMORES	C	348.755	239.061	245.396	394.665	402.194	423.735	447.436	396.528	399.205	428.575	430.155	446.341	437.152
12 TARTAGAL	C	507.280	381.213	420.120	586.584	619.574	646.928	717.023	644.694	644.438	685.885	687.816	722.288	729.043
TOTAL		1.052.649.941	752.284.662	960.063.722	1.250.921.724	1.412.442.044	1.342.213.077	1.534.301.190	1.385.567.846	1.389.096.891	1.505.603.232	1.507.184.001	1.597.168.689	1.593.098.588

INDICE DE PRECIOS MIXTOS

Promedio Anual	0,143820	4,879830	100,000000	240,364200	276,872800	293,577700	300,667300	317,348100	323,292400	324,325000	320,585700	312,609000	317,320800
Diciembre de 2013								1.470,907400					

COEFICIENTE DE ACTUALIZACION	1.022,741900	30,142595	1,470907	0,611949	5,312575	5,010283	4,892143	4,634997	4,549774	4,535288	4,588188	4,705262	4,635395
------------------------------	--------------	-----------	----------	----------	----------	----------	----------	----------	----------	----------	----------	----------	----------

DIRECCIÓN GENERAL DE PROGRAMACIÓN Y ESTADÍSTICA HACENDAL

PROVINCIA DE SANTA FE

ESTUDIO SOBRE LA COPARTICIPACION A MUNICIPALIDADES Y COMUNAS - PERIODO:1988-2013

Valores en pesos constantes de diciembre de 2013

MUNICIPIO Y/O COMUNA		2.001	2.002	2.003	2.004	2.005	2.006	2.007	2.008	2.009	2.010	2.011	2.012	2.013
DEPARTAMENTO BELGRANO		28.744.757	21.100.033	21.544.901	27.121.179	31.332.385	33.695.037	39.654.570	45.984.335	49.485.800	67.321.175	78.130.293	85.707.518	105.902.720
1	ARMSTRONG M	7.442.619	5.509.563	5.855.103	7.338.642	8.649.095	9.261.466	11.140.995	13.040.459	13.890.307	18.730.736	21.989.186	24.143.036	29.252.948
2	LAS ROSAS M	8.781.800	6.334.132	6.448.483	8.129.510	9.377.229	10.056.954	11.846.922	13.737.982	14.864.946	20.084.224	23.496.751	25.937.613	31.879.768
3	LAS PAREJAS M	7.527.209	5.540.146	5.579.796	7.135.680	8.356.118	9.210.198	10.920.224	12.691.917	13.841.397	18.654.567	21.704.791	23.483.954	29.263.195
4	BOUQUET C	1.293.523	975.527	957.007	1.179.490	1.260.483	1.329.674	1.428.811	1.617.558	1.723.005	2.498.462	2.713.898	3.051.030	4.044.247
5	MONTES DE OCA C	2.045.037	1.545.165	1.515.908	1.874.688	2.090.316	2.143.315	2.433.092	2.745.744	2.873.250	3.949.607	4.571.171	5.007.068	6.244.401
6	TORTUGAS C	1.654.749	1.195.501	1.188.602	1.463.389	1.599.143	1.693.429	1.884.527	2.150.675	2.292.894	3.403.579	3.654.496	4.084.816	5.218.161
DEPARTAMENTO CASEROS		44.819.750	33.016.277	34.136.513	40.972.253	44.285.032	46.793.263	55.245.640	63.675.599	69.335.299	95.003.239	106.437.330	117.293.291	141.797.039
1	CASILDA M	16.224.861	11.679.747	11.874.052	14.565.497	16.001.128	17.252.064	20.040.267	23.199.732	25.604.371	34.384.112	38.133.905	41.990.960	50.283.961
2	AREQUITO C	4.197.422	3.128.428	3.257.196	3.749.380	4.147.484	4.342.151	5.016.197	5.696.732	6.049.110	8.566.619	9.615.690	10.491.742	12.684.792
3	ARTEAGA C	2.099.859	1.636.073	1.650.867	1.959.769	2.213.340	2.302.108	2.555.295	2.945.989	3.148.546	4.369.567	4.873.457	5.354.255	6.580.633
4	BERABEJU C	1.536.224	1.141.482	1.194.680	1.442.944	1.579.747	1.642.224	1.889.292	2.150.598	2.268.264	3.221.878	3.506.540	3.941.503	4.908.560
5	BIGAND - CASEROS C	2.942.676	2.177.978	2.255.221	2.737.823	3.107.767	3.301.756	3.753.740	4.372.944	4.761.194	6.566.343	7.259.337	8.142.869	9.890.170
6	CHABAS C	4.201.636	3.135.751	3.409.446	3.965.259	3.891.511	4.070.896	5.202.427	5.881.298	6.561.767	9.135.002	10.567.331	11.445.315	13.934.214
7	CHAÑAR LADEADO C	3.078.345	2.349.133	2.438.215	3.019.283	2.924.657	2.945.990	4.182.794	4.852.367	5.290.014	7.044.737	8.057.544	9.003.013	10.137.243
8	GOÐEKEN C	1.473.759	1.090.639	1.096.066	1.265.587	1.339.667	1.369.410	1.542.418	1.745.139	1.807.036	2.572.794	2.824.244	3.090.467	4.124.570
9	LOS MOLINOS C	1.295.088	975.590	1.012.823	1.236.425	1.291.496	1.278.360	1.641.605	1.905.251	2.046.125	2.796.574	3.362.113	3.557.421	4.390.800
10	LOS QUIROQUINCHOS C	1.655.396	1.240.889	1.245.627	1.499.727	1.617.984	1.694.931	1.933.242	2.226.286	2.403.189	3.350.553	3.691.441	4.084.451	4.855.000
11	SANDFORD C	1.302.273	971.582	1.007.493	1.183.290	1.266.772	1.302.404	1.501.425	1.726.052	1.849.378	2.608.274	2.896.538	3.230.897	3.976.621
12	SAN JOSE DE LA ESQUINA C	3.864.501	2.797.938	2.905.628	3.545.247	4.032.401	4.405.901	4.998.224	5.762.732	6.264.120	8.527.139	9.543.358	10.719.521	13.240.460
13	VILLADA C	947.711	691.047	689.200	802.022	871.077	885.068	1.028.723	1.210.477	1.282.199	1.859.648	2.105.831	2.240.877	2.890.008
DEPARTAMENTO CASTELLANOS		77.550.996	56.365.078	56.935.468	70.807.696	83.011.850	91.307.878	107.158.429	125.631.071	137.165.431	183.731.929	208.747.045	232.047.655	284.385.277
1	RAFIELA M	33.938.640	24.422.151	25.078.023	30.727.333	35.162.952	39.623.899	46.555.314	53.844.687	58.480.257	78.600.910	88.539.753	98.198.581	119.711.713
2	SUNCHALES M	10.046.660	7.238.838	7.278.124	9.256.727	11.039.691	12.137.217	14.296.398	16.956.976	18.630.664	24.716.410	28.218.279	31.518.755	37.541.058
3	FRONTERA M	4.583.849	3.475.817	3.386.697	4.378.355	5.307.613	5.802.764	7.248.854	8.573.147	9.649.352	12.665.923	14.885.295	16.537.244	19.740.547
4	ALDAO - CASTELLANOS C	773.380	552.972	572.812	733.750	860.317	933.110	1.120.068	1.310.860	1.470.731	1.911.780	2.225.230	2.535.461	3.018.529
5	ANGELICA C	996.053	747.904	746.619	918.005	1.018.310	1.082.024	1.245.180	1.433.643	1.548.112	2.102.832	2.357.328	2.562.953	3.083.612
6	ATALIVA C	944.291	696.685	682.382	869.417	1.032.528	1.153.298	1.365.962	1.616.532	1.770.718	2.327.450	2.643.496	2.929.475	3.498.781
7	AURELIA C	254.575	196.372	178.445	224.782	264.838	274.203	328.683	408.784	443.416	591.623	688.333	740.384	881.602
8	BAUER Y SIGEL C	389.840	278.136	264.628	359.228	406.729	417.393	492.333	596.160	649.773	877.751	999.049	1.097.467	1.313.624
9	BELLA ITALIA C	519.406	407.607	459.241	586.566	678.285	768.317	884.541	1.026.582	1.117.386	1.568.902	1.772.515	1.858.339	2.296.255
10	BICHA C	277.222	194.587	188.361	241.775	288.167	303.447	381.610	441.223	477.235	614.169	764.884	923.643	1.097.808
11	BIGAND - CASTELLANOS C	168.360	127.707	121.890	164.338	198.100	212.060	260.881	327.052	356.422	473.472	554.656	617.899	740.744
12	CASTELLANOS C	239.265	179.770	172.060	221.201	261.365	273.825	334.281	410.962	449.596	593.954	701.247	790.210	924.919
13	CLUCELLAS C	846.541	621.510	632.109	777.253	1.345.773	1.554.238	1.104.821	1.359.256	1.447.329	1.951.077	2.184.719	2.476.904	3.027.835
14	COLONIA CELLO C	463.186	340.703	334.235	388.841	466.927	474.486	510.792	582.846	610.623	878.706	977.681	1.030.445	1.340.574
15	COLONIA ITURRASPE C	186.951	139.409	131.864	169.952	249.989	262.298	255.602	305.930	335.115	454.106	521.250	572.186	826.312
16	COLONIA RAQUEL C	341.590	253.402	240.666	323.420	356.322	383.646	490.917	587.672	650.796	883.844	995.505	1.096.535	1.381.295
17	CORONEL FRAGA C	325.112	242.726	234.788	296.861	362.166	385.449	451.301	541.512	581.334	788.823	882.278	1.007.688	1.206.363
18	EGUSQUIZA C	336.252	247.698	260.888	302.717	370.359	398.600	486.333	576.530	622.057	832.937	968.456	1.087.124	1.281.661
19	ESMERALDA C	585.379	423.389	430.698	548.062	625.229	657.150	767.872	918.082	971.825	1.326.223	1.468.035	1.667.106	2.576.479
20	ESTACION CLUCELLAS C	696.804	506.741	493.446	614.055	690.881	734.318	836.104	975.993	1.026.695	1.435.380	1.613.014	1.823.019	2.311.433
21	EUSEBIA C	528.212	394.011	402.475	519.831	642.825	699.107	824.454	978.822	1.100.198	1.419.765	1.636.189	1.847.104	2.124.038
22	ESTOLIA C	329.376	244.623	232.704	267.819	283.694	288.050	334.966	386.725	403.213	572.761	654.474	697.608	1.116.134
23	FIDELA C	249.458	184.736	172.950	217.960	262.107	270.583	327.490	402.302	445.322	582.438	662.694	740.856	1.551.933
24	GALISTEO C	299.912	221.967	209.620	269.680	308.748	327.462	387.156	462.110	505.454	698.692	801.161	878.787	1.280.295
25	GARIBALDI C	350.030	261.296	249.893	308.853	342.867	365.537	434.658	519.036	562.728	784.268	885.098	981.334	1.299.636
26	HUGENTOBLE C	182.178	137.561	130.306	168.483	197.920	206.702	251.161	312.785	336.063	445.112	522.313	567.599	1.406.415
27	HUMBERTO 1 C	2.340.145	1.686.155	1.697.525	2.108.172	2.508.011	2.615.160	3.088.082	3.635.904	4.058.700	5.457.834	6.110.314	6.942.469	8.472.843
28	JOSEFINA C	1.061.371	813.182	781.270	975.749	1.129.120	1.244.620	1.468.976	1.747.390	1.921.918	2.593.351	2.975.214	3.305.954	3.788.006
29	LEHMAN C	1.200.144	882.093	917.450	1.078.670	1.267.728	1.363.803	1.628.322	1.914.416	2.100.703	2.828.400	3.248.456	3.617.402	4.437.263
30	MARGARITA - CASTELLANOS C	408.704	298.938	282.643	349.388	386.238	397.413	464.954	544.486	582.105	813.446	918.206	1.004.559	1.640.173
31	MARIA JUANA C	2.281.365	1.665.740	1.666.902	2.105.725	2.499.113	2.624.517	3.129.306	3.749.220	4.093.937	5.399.158	6.102.241	6.922.591	7.697.487
32	MAUA C	155.501	120.566	108.639	144.490	174.163	188.082	230.828	286.400	308.647	405.067	473.576	520.168	1.098.375
33	PRESIDENTE ROCA C	557.939	410.823	403.640	519.406	603.973	655.490	778.565	902.892	1.003.566	1.371.911	1.545.236	1.710.609	2.229.897
34	PUEBLO MARINI C	229.718	167.840	166.219	216.214	244.588	261.246	306.286	371.338	401.931	536.064</			

PROVINCIA DE SANTA FE

ESTUDIO SOBRE LA COPARTICIPACION A MUNICIPALIDADES Y COMUNAS - PERIODO:1988-2013

Valores en pesos constantes de diciembre de 2013

MUNICIPIO Y/O COMUNA	2.001	2.002	2.003	2.004	2.005	2.006	2.007	2.008	2.009	2.010	2.011	2.012	2.013
DEPARTAMENTO CONSTITUCION	44.988.830	31.701.976	32.551.769	39.894.704	45.632.875	49.144.617	56.023.907	63.823.290	68.181.431	93.352.064	104.990.905	114.857.024	141.682.435
1 VILLA CONSTITUCION M	21.417.159	14.421.284	15.055.235	18.748.103	21.658.639	23.678.901	27.381.606	30.527.541	32.722.319	44.081.942	49.585.448	53.784.963	64.702.784
2 ALCORTA C	4.467.857	3.261.844	3.294.834	3.977.164	4.326.383	4.708.672	5.392.469	6.150.489	6.476.732	8.964.197	10.016.511	11.136.084	13.755.877
3 BOMBAL C	2.147.884	1.591.740	1.570.220	1.887.877	2.084.691	2.172.246	2.496.832	2.905.819	3.268.806	4.491.560	5.062.592	5.489.329	7.058.445
4 CAÑADA RICA C	677.909	490.418	474.545	571.137	960.079	1.097.508	740.933	854.390	920.614	1.306.074	1.448.719	1.623.659	2.626.369
5 CEPEDA C	416.202	303.424	293.389	362.296	397.592	408.674	475.704	557.041	584.464	820.881	918.520	1.008.397	2.435.798
6 EMPALME VILLA CONSTITUCION C	2.600.357	1.947.201	1.952.937	2.462.159	2.920.344	3.158.286	3.675.144	4.442.752	4.737.812	6.133.389	7.127.881	7.740.885	8.761.297
7 GENERAL GELLY C	690.236	497.244	610.110	640.939	727.984	750.006	787.736	880.464	926.616	1.304.260	1.464.029	1.590.118	2.317.811
8 GODOY C	978.224	697.898	685.983	838.150	924.874	979.032	1.084.094	1.252.205	1.326.017	1.877.865	2.104.080	2.281.260	2.906.068
9 J.B. MOLINA C	1.095.379	810.744	783.789	936.026	1.035.150	1.065.576	1.187.409	1.409.301	1.427.721	2.066.792	2.272.124	2.523.370	2.972.878
10 JUNCAL C	1.099.415	804.085	773.135	955.753	1.048.975	1.068.325	1.190.517	1.346.957	1.379.890	2.080.517	2.240.507	2.441.603	3.021.511
11 LA VANGUARDIA C	439.045	313.744	310.827	363.577	389.433	408.341	471.520	557.847	579.747	832.040	927.106	1.026.317	1.409.727
12 MAXIMO PAZ C	2.110.827	1.516.111	1.508.509	1.813.624	1.999.078	2.076.860	2.354.538	2.764.070	2.944.463	4.131.380	4.769.331	5.324.118	6.208.246
13 PAVON C	771.934	577.519	592.473	708.232	807.801	896.075	1.125.226	1.315.746	1.452.473	1.927.568	2.193.425	2.441.832	3.021.391
14 PAVON ARRIBA C	1.081.561	804.980	915.938	1.007.272	1.101.653	1.191.893	1.366.879	1.599.662	1.694.794	2.404.411	2.729.558	2.979.486	3.507.864
15 PEYRANO C	1.421.100	1.043.325	1.061.158	1.303.173	1.482.770	1.519.128	1.742.028	2.045.055	2.201.808	3.091.822	3.469.521	3.763.211	4.838.895
16 RUEDA C	561.610	407.971	396.234	502.578	569.928	594.111	673.572	759.037	795.750	1.113.921	1.271.791	1.408.264	2.026.264
17 SANTA TERESA C	1.769.288	1.292.945	1.336.541	1.676.766	1.904.965	2.007.262	2.315.005	2.687.448	2.895.825	4.054.745	4.501.728	5.134.002	6.083.654
18 SARGENTO CABRAL C	842.488	614.172	646.188	749.700	854.593	903.839	1.034.142	1.156.629	1.227.305	1.776.169	1.900.984	2.109.908	2.586.960
19 THEOBALD C	400.354	305.326	289.727	390.178	437.944	469.883	528.911	610.839	618.274	892.531	987.049	1.067.320	1.440.598
DEPARTAMENTO GARAY	6.229.445	4.642.926	4.488.244	5.982.865	7.275.563	8.157.536	10.031.961	12.160.452	13.476.044	17.931.813	20.862.885	23.324.926	27.827.400
1 CAYASTA C	1.274.919	947.495	925.910	1.199.218	1.439.951	1.613.503	1.942.838	2.382.253	2.605.473	3.516.508	4.050.813	4.522.108	5.155.450
2 HELVECIA C	2.358.155	1.682.285	1.636.610	2.293.459	2.904.657	3.238.429	3.958.748	4.793.534	5.362.150	7.143.411	8.243.852	9.217.540	10.702.511
3 SANTA ROSA C	1.551.541	1.169.004	1.140.380	1.638.883	2.023.531	2.315.913	2.857.465	3.439.256	3.791.169	4.978.303	5.913.418	6.625.404	8.089.373
4 COLONIA MASCIAS C	611.311	473.258	437.889	491.288	499.287	530.211	698.991	839.487	935.415	1.261.699	1.459.491	1.615.382	2.007.243
5 SALADERO CABAL C	433.519	370.884	347.455	360.016	408.136	459.480	573.918	705.922	781.837	1.031.891	1.195.310	1.344.491	1.872.824
DEPARTAMENTO GRAL. LOPEZ	102.972.454	75.585.412	76.842.321	93.698.027	106.254.209	112.469.754	129.690.047	150.415.066	160.989.546	222.505.680	253.668.333	283.180.996	352.225.503
1 FIRMAT M	10.548.803	7.645.500	7.738.472	9.707.882	11.441.783	12.203.831	14.600.149	17.171.366	18.376.203	24.563.747	27.811.733	30.805.038	37.518.093
2 RUFINO M	10.119.642	7.454.762	7.526.053	9.611.741	11.335.547	12.019.273	13.927.352	16.014.956	17.331.612	23.553.730	26.688.582	29.565.781	35.317.754
3 VILLA CAÑAS M	7.603.575	5.549.643	5.732.219	7.132.836	8.453.784	8.992.001	10.490.536	12.579.466	13.602.299	18.370.164	21.455.413	22.870.547	27.952.224
4 VENADO TUERTO M	30.083.684	21.978.476	22.834.108	28.121.154	32.268.506	34.589.096	39.590.931	45.620.830	48.911.002	67.268.113	78.540.039	85.664.880	104.598.208
5 AMENABAR C	1.447.281	1.002.241	947.721	1.114.008	1.171.687	1.232.261	1.383.398	1.616.766	1.720.507	2.524.984	2.862.144	3.050.008	4.377.237
6 AARON CASTELLANOS C	406.958	294.224	282.015	334.356	357.976	384.833	424.979	500.399	535.471	770.360	869.774	935.573	1.317.291
7 CAFFERATA C	1.387.586	1.005.663	1.040.749	1.245.252	1.392.915	1.466.839	1.638.690	1.869.787	1.972.049	2.875.060	3.037.596	3.282.996	4.516.726
8 CAÑADA DEL UCLE C	973.289	705.965	686.954	827.645	795.472	794.671	1.043.456	1.188.488	1.252.964	1.838.593	2.003.433	2.226.251	2.863.299
9 CARMEN C	1.465.830	1.043.763	1.023.728	1.232.417	1.340.349	1.352.938	1.549.865	1.778.340	1.869.664	2.694.701	3.026.765	3.293.147	4.093.626
10 CARRERAS C	1.274.629	896.266	884.571	1.081.352	1.219.981	1.341.126	1.525.952	1.755.799	1.880.388	2.603.718	2.893.543	3.133.242	3.863.810
11 COLONIA CHRISTOPHERSEN C	738.932	557.577	521.998	605.440	666.103	746.993	739.453	843.682	900.412	1.400.863	1.502.733	1.640.369	2.332.871
12 CHAPUY C	510.517	388.215	378.324	454.314	472.298	490.683	625.017	718.990	779.131	1.147.542	1.243.132	1.371.139	2.065.570
13 CHOVEL C	1.916.362	1.454.641	1.452.257	1.699.763	1.547.523	1.581.571	2.127.154	2.426.657	2.568.833	3.622.244	4.113.132	4.376.374	5.782.539
14 DIEGO DE ALVEAR C	1.152.086	871.607	892.646	1.052.024	1.188.909	1.255.526	1.466.586	1.708.125	1.883.775	2.549.098	2.785.802	3.089.014	3.628.388
15 ELORTONDO C	3.547.631	2.669.326	2.670.408	3.134.324	3.486.967	3.611.040	4.145.124	4.922.753	5.313.896	7.255.165	8.215.267	9.106.166	10.671.878
16 HUGHES C	2.376.958	1.760.507	1.768.102	2.501.725	2.188.402	2.501.725	3.178.552	3.573.537	3.813.742	5.220.785	5.875.056	6.277.569	8.484.741
17 LABORDEBOY C	724.793	537.853	535.906	636.567	700.311	736.197	864.605	992.940	1.049.360	1.482.821	1.656.941	1.859.293	2.392.182
18 LA CHISPA C	668.434	485.092	461.203	546.201	639.204	655.174	612.925	691.377	711.791	1.083.403	1.176.796	1.277.891	1.788.978
19 LAZZARINO C	613.923	442.484	443.312	513.540	531.097	537.306	583.439	711.607	737.532	1.127.042	1.211.787	1.292.841	2.123.325
20 MAGGIOLO C	2.289.470	1.640.664	1.618.788	1.789.964	1.918.932	1.872.661	2.026.269	2.269.985	2.338.223	3.518.266	3.820.285	4.041.827	5.667.295
21 MARIA TERESA C	2.850.557	2.120.455	2.102.976	2.526.996	2.678.026	2.722.801	3.064.866	3.491.373	3.705.089	5.365.641	6.266.311	11.684.253	14.520.318
22 MELINCUE C	1.264.816	948.073	928.014	1.108.919	1.188.030	1.233.597	1.391.154	1.669.493	1.772.249	2.463.431	2.780.584	2.684.184	3.684.184
23 MIGUEL TORRES C	469.274	345.265	356.888	417.835	455.232	490.971	517.526	604.102	645.475	906.541	974.398	1.070.992	1.579.422
24 MURPHY C	2.213.925	1.648.938	1.681.907	1.997.057	2.228.796	2.362.448	2.702.963	3.118.272	3.333.149	4.683.970	5.197.476	5.733.696	6.644.606
25 SANCTI SPIRITU C	2.558.389	1.886.186	1.914.036	2.177.633	2.339.437	2.408.080	2.744.840	3.177.714	3.334.731	4.691.809	5.269.986	6.058.672	8.084.176
26 SAN EDUARDO C	1.242.583	904.720	898.584	1.014.366	1.052.544	1.060.761	1.147.445	1.308.797	1.362.287	2.005.318	2.280.656	2.433.221	3.094.718
27 SAN FRANCISCO DE SANTA FE C	492.088	354.026	343.796	390.037	415.911	406.877	461.067	537.701	546.067	769.475	840.630	937.334	1.244.974
28 SAN GREGORIO C	2.483.976	1.840.208	1.874.384	2.306.687	2.592.530	2.721.583	3.150.370	3.716.462	3.905.133	5.506.921	6.066.003	6.150.921	8.908.932
29 SANTA ISABEL C	2.520.834	1.917.661	1.951.293	2.247.983	2.527.802	2.695.213	3.111.940	3.625.876	3.825.013	5.338.544	6.076.221	6.748.949	8.947.709
30 TEDELINA C	3.979.580	2.987.758	2.998.103	3.630.594	4.021.093	4.275.580	4.826.049</						

PROVINCIA DE SANTA FE

ESTUDIO SOBRE LA COPARTICIPACION A MUNICIPALIDADES Y COMUNAS - PERIODO:1988-2013

Valores en pesos constantes de diciembre de 2013

MUNICIPIO Y/O COMUNA		2.001	2.002	2.003	2.004	2.005	2.006	2.007	2.008	2.009	2.010	2.011	2.012	2.013
DEPARTAMENTO GRAL.OBLIGADO		57.093.438	42.398.686	42.453.466	54.360.637	64.482.629	70.164.025	83.788.162	98.907.539	108.215.461	142.173.240	165.731.494	184.347.946	223.724.385
1	AVELLANEDA M	8.758.629	6.433.398	6.439.602	8.316.081	9.859.505	10.782.315	13.072.912	15.279.137	16.700.437	22.092.553	25.812.856	28.606.015	34.629.511
2	RECONQUISTA M	19.778.815	14.375.762	14.874.382	18.416.881	21.258.171	23.122.230	26.935.942	30.785.344	33.872.103	44.473.447	51.445.449	57.435.612	71.022.078
3	VILLA OCAMPO M	6.445.617	4.672.951	4.676.072	6.243.732	7.180.596	7.723.936	9.319.351	11.219.025	12.234.140	16.161.891	19.024.341	21.308.646	25.580.848
4	MALABRIGO M	4.445.453	3.409.363	3.336.055	4.485.289	5.533.041	5.930.801	7.387.793	8.809.207	9.568.655	12.455.322	14.545.634	16.138.720	19.352.671
5	LAS TOSCAS M	4.650.657	3.612.699	3.574.788	4.809.163	5.719.663	6.503.666	7.635.399	9.051.501	10.004.370	13.195.085	15.483.699	17.212.447	20.607.473
6	ARROYO CEIBAL C	636.363	470.945	448.766	551.546	638.421	668.774	798.994	991.482	1.042.452	1.362.497	1.582.022	1.704.039	1.979.204
7	BERNA C	410.986	307.988	296.421	377.121	455.939	482.023	606.097	734.403	805.801	1.050.465	1.224.856	1.343.323	1.599.901
8	EL ARAZA C	314.353	228.060	221.824	312.715	381.199	420.633	527.963	632.268	691.951	906.975	1.074.134	1.215.932	1.508.937
9	EL SOMBRERITO C	554.043	436.918	406.670	487.955	579.105	593.948	726.627	892.553	955.211	1.253.161	1.471.265	1.623.023	2.011.927
10	EL RABON C	531.375	394.270	372.699	496.258	616.945	652.867	809.815	1.003.499	1.094.198	1.429.096	1.836.152	2.189.905	
11	FLORENCIA C	1.821.267	1.372.676	1.368.463	1.851.834	2.300.173	2.564.329	3.177.883	3.877.754	4.309.541	5.626.538	6.595.772	7.357.235	8.522.742
12	INGENIERO CHANOURDIE C	761.823	581.593	555.823	536.309	581.523	558.907	668.775	828.130	790.758	1.066.015	1.220.411	1.273.151	1.550.805
13	LANTERI C	1.245.349	959.444	923.287	995.024	1.141.314	1.146.409	1.375.896	1.698.127	1.744.863	2.291.867	2.638.232	2.891.430	3.231.042
14	LA SARITA C	867.263	684.516	650.152	688.682	773.732	789.518	967.541	1.183.242	1.243.832	1.644.685	1.915.674	2.074.683	2.362.993
15	LAS GARZAS C	656.345	487.865	472.011	595.909	710.815	757.359	938.907	1.147.270	1.263.964	1.645.442	1.906.989	2.101.095	2.399.637
16	LOS LAURELES C	698.494	519.914	547.857	643.685	802.031	858.298	921.699	1.124.292	1.191.993	1.557.534	1.796.179	1.990.622	2.479.864
17	SAN ANTONIO DE OBLIGADO C	592.960	458.186	445.323	646.948	837.469	953.738	1.212.212	1.482.697	1.658.242	2.144.797	2.529.838	2.860.098	3.334.950
18	TACUARENDI C	658.383	499.341	485.464	742.775	956.954	1.094.315	1.368.746	1.685.030	1.900.276	2.461.420	2.886.479	3.252.442	3.974.305
19	VILLA ANA C	1.169.452	881.419	839.331	1.052.084	1.262.243	1.352.331	1.676.178	2.045.407	2.237.774	2.934.207	3.420.850	3.762.187	4.506.076
20	VILLA GUILLERMINA C	1.179.858	900.960	852.698	1.234.426	1.565.976	1.766.425	2.215.697	2.700.354	2.997.636	3.907.595	4.567.744	5.151.152	6.246.155
21	GUADALUPE NORTE C	532.910	403.992	385.856	521.228	632.723	693.636	848.665	1.031.643	1.128.632	1.498.014	1.731.121	1.886.284	3.043.780
22	NICANOR E. MOLINA C	383.043	306.425	279.921	354.992	695.091	747.567	877.671	705.177	778.631	1.014.633	1.178.749	1.323.656	1.589.583
DEPARTAMENTO IRIONDO		38.565.842	27.991.426	28.304.415	34.883.802	39.212.583	42.276.818	48.239.280	56.368.634	61.632.397	83.615.674	93.839.919	102.921.682	126.799.457
1	CAÑADA DE GOMEZ M	16.161.054	11.542.633	11.797.455	14.455.885	16.143.751	17.500.144	20.168.810	23.771.968	26.042.710	34.862.961	38.960.505	42.435.970	51.501.358
2	TOTORAS M	6.773.377	4.932.031	4.923.184	6.357.314	7.378.949	8.207.699	9.759.272	11.285.715	12.513.800	16.633.100	18.989.621	21.088.354	25.555.294
3	BUSTINZA C	1.473.933	1.079.346	1.066.536	1.233.291	1.274.931	1.271.429	1.408.490	1.586.925	1.672.648	2.577.661	2.762.198	3.013.181	4.155.164
4	CARRIZALES C	778.846	578.214	568.571	693.317	775.848	804.638	932.805	1.108.740	1.176.103	1.662.679	1.869.624	2.059.742	2.404.375
5	CLAASON C	1.346.948	983.126	973.950	1.109.796	1.653.966	1.804.091	1.146.150	1.284.933	1.290.345	2.066.079	2.224.540	2.392.057	3.523.702
6	CORREA C	3.227.513	2.387.191	2.379.682	2.783.294	2.573.641	2.725.309	3.623.802	4.244.548	4.691.319	6.378.359	7.034.935	7.743.122	9.765.539
7	LUCIO V. LOPEZ C	461.543	339.713	330.564	400.462	664.870	719.717	529.276	613.857	660.192	917.596	1.037.975	1.132.269	1.668.345
8	OLIVEROS C	2.001.041	1.465.603	1.432.325	1.842.861	2.106.244	2.282.022	2.694.732	3.208.412	3.513.698	4.698.553	5.363.899	5.985.168	6.869.192
9	PUEBLO ANDINO C	1.014.803	777.506	754.475	929.811	1.042.316	1.091.093	1.285.022	1.501.416	1.684.635	2.289.465	2.610.684	2.836.029	4.050.557
10	SALTO GRANDE C	1.482.238	1.095.599	1.158.482	1.486.599	1.583.780	1.645.303	1.829.409	2.104.277	2.242.430	3.079.817	3.458.147	3.859.726	4.554.782
11	SERODINO C	1.600.971	1.139.474	1.197.374	1.513.835	1.777.070	1.889.563	2.194.021	2.608.069	2.852.021	3.869.822	4.482.580	4.832.093	5.915.893
12	VILLA ELOISA C	2.243.576	1.670.990	1.721.816	2.077.337	2.237.217	2.335.811	2.667.491	3.049.774	3.292.495	4.579.581	5.045.211	5.543.971	6.835.257
DEPARTAMENTO LA CAPITAL		205.786.021	149.006.632	147.028.152	184.264.913	214.384.228	227.825.828	278.596.137	325.863.518	357.419.385	481.972.268	561.926.839	628.692.186	750.764.080
1	SANTA FE M	163.301.501	117.591.322	115.587.618	143.185.352	164.516.963	173.040.966	212.249.997	247.811.129	271.497.644	366.315.305	426.864.696	475.274.617	568.133.671
2	LAGUNA PAIVA M	5.571.924	4.119.741	3.946.736	5.266.750	6.184.966	6.686.553	8.289.917	9.835.057	10.869.109	14.362.526	16.674.098	18.735.958	22.323.463
3	SANTO TOME M	19.562.221	14.170.624	14.568.832	18.554.710	21.553.743	23.293.399	27.334.463	32.175.519	34.833.209	46.967.153	55.703.804	62.613.013	74.665.050
4	RECREO M	4.348.127	3.315.121	3.271.090	4.168.859	6.647.839	7.393.014	8.892.315	10.347.294	11.526.068	15.488.666	17.902.932	21.226.713	25.661.873
5	ARROYO AGUIAR C	590.243	437.538	427.164	563.549	665.222	706.066	838.857	1.008.933	1.136.114	1.519.007	1.747.823	1.944.900	2.392.003
6	CABAL C	208.040	155.060	146.911	259.985	228.833	242.088	287.539	344.493	380.959	511.639	588.914	641.297	772.942
7	CANDIOTTI C	424.677	316.905	304.556	413.444	575.376	660.154	680.627	818.237	930.029	1.231.357	1.434.861	1.635.125	2.072.622
8	EMILIA C	476.848	349.771	357.704	474.473	578.846	657.808	790.396	933.529	1.038.016	1.371.714	1.600.204	1.780.786	2.060.937
9	LLAMBI CAMPBELL C	1.224.728	903.046	923.653	1.189.050	1.296.122	1.328.353	1.704.700	1.991.445	2.170.551	2.955.286	3.411.024	3.924.276	4.558.664
10	MONTE VERA C	2.197.815	1.656.014	1.592.963	2.195.642	2.725.927	3.015.246	3.730.696	4.418.903	5.051.657	6.538.605	7.696.897	8.802.328	9.953.439
11	NELSON C	1.923.803	1.435.605	1.409.496	1.662.096	1.635.931	1.723.593	2.403.567	2.940.065	3.215.907	4.397.466	5.008.016	5.611.746	6.303.657
12	SAN PEDRO (Campo Andino) C	270.375	201.017	190.657	263.866	318.988	350.977	428.621	518.694	601.929	780.503	909.755	1.027.691	1.196.215
13	SAUCE VIEJO C	2.550.945	1.941.439	1.894.063	2.680.316	3.168.867	3.793.747	4.586.033	5.431.551	5.976.677	8.030.198	9.168.331	10.380.633	13.079.771
14	ARROYO LEYES C	777.089	563.738	560.551	749.278	1.006.060	1.151.453	1.455.064	1.870.897	2.464.076	2.777.019	3.154.011	3.867.540	
15	SAN JOSE DEL RINCON C	2.357.685	1.849.691	1.846.158	2.637.542	3.280.544	3.782.411	5.013.345	5.662.774	6.320.619	9.038.766	10.438.464	11.939.901	13.722.235

PROVINCIA DE SANTA FE
ESTUDIO SOBRE LA COPARTICIPACION A MUNICIPALIDADES Y COMUNAS - PERIODO:1988-2013
Valores en pesos constantes de diciembre de 2013

MUNICIPIO Y/O COMUNA	2.001	2.002	2.003	2.004	2.005	2.006	2.007	2.008	2.009	2.010	2.011	2.012	2.013
DEPARTAMENTO LAS COLONIAS	48.451.162	35.276.695	35.042.169	43.949.684	51.770.751	57.081.391	67.037.882	79.243.493	85.595.453	112.911.962	128.573.772	143.039.231	176.759.834
1 ESPERANZA M	15.730.372	11.512.724	11.323.170	13.803.957	16.485.863	18.809.173	21.453.645	24.800.025	26.871.090	34.769.657	38.860.885	43.274.435	53.059.642
2 SAN CARLOS CENTRO C	6.836.403	4.892.680	4.841.955	6.264.001	7.316.263	7.962.408	9.987.169	12.056.188	12.743.739	16.256.888	18.915.138	21.222.078	25.221.671
3 CAVOUR M	252.363	176.962	173.629	230.259	290.511	316.684	371.330	449.215	481.536	640.594	748.570	809.809	1.343.203
4 COLONIA SAN JOSE C	269.644	201.534	190.592	245.351	289.958	295.957	375.989	449.817	506.228	666.718	754.016	835.173	1.024.268
5 CULULU C	343.462	258.489	247.793	342.046	362.931	424.730	511.843	541.621	763.153	853.567	936.147	1.137.248	
6 ELISA C	780.531	578.474	580.330	764.515	924.699	1.003.653	1.187.055	1.444.379	1.545.831	2.076.630	2.330.040	2.650.466	3.757.503
7 EMPALME SAN CARLOS C	269.263	204.848	192.397	251.912	300.295	331.801	403.530	492.818	538.856	724.633	818.189	915.406	1.807.371
8 FELICIA C	1.097.734	789.645	801.734	1.040.578	1.279.829	1.357.772	1.590.512	1.878.885	2.051.060	2.670.374	3.083.051	3.546.500	4.026.421
9 FRANCK C	2.161.778	1.506.832	1.505.321	1.979.497	2.376.310	2.684.821	3.170.876	3.684.705	4.121.596	5.450.930	6.278.987	7.109.315	8.562.750
10 GRUTLUY C	615.960	443.235	428.691	536.594	610.551	648.848	762.647	898.134	943.382	1.298.674	1.476.519	1.662.568	2.011.919
11 HIPATIA C	292.482	219.209	213.170	297.864	368.790	402.474	489.331	587.831	662.843	893.911	1.020.667	1.141.749	1.468.424
12 HUMBOLT C	2.229.707	1.623.833	1.649.069	2.043.069	2.401.201	2.622.584	3.010.348	3.614.324	3.923.243	5.357.224	6.120.360	6.923.785	8.068.063
13 ITUZANGO C	215.396	163.731	150.348	178.821	199.034	204.962	248.742	302.628	316.539	433.801	504.916	537.497	878.139
14 JACINTO L. ARAUZ C	197.888	147.207	139.911	181.519	211.732	228.068	279.599	338.447	373.678	495.360	582.174	637.757	1.024.352
15 LA PELADA C	819.002	606.128	600.674	746.663	826.393	871.717	1.005.606	1.185.132	1.270.487	1.847.187	2.080.671	2.263.240	2.899.362
16 LAS TUNAS C	331.912	242.779	230.237	305.159	359.931	380.320	464.691	557.506	610.868	823.174	939.322	1.048.495	1.372.100
17 MARIA LUISA C	381.068	274.973	266.548	359.620	412.336	461.756	555.621	666.374	726.756	960.696	1.137.790	1.228.776	1.941.508
18 MATILDE C	545.860	399.916	390.039	523.133	618.686	687.119	807.548	950.231	1.013.817	1.342.479	1.558.096	1.683.625	1.928.597
19 NUEVO TORINO C	503.150	374.856	370.107	443.040	482.508	504.212	624.374	737.101	802.732	1.083.721	1.222.441	1.325.623	1.548.769
20 PILAR C	1.969.926	1.434.594	1.461.207	1.874.984	2.204.632	2.404.396	2.836.163	3.368.112	3.708.032	4.965.339	5.734.818	6.330.943	7.137.605
21 PROGRESO C	1.045.552	768.408	821.172	1.040.673	1.216.804	1.300.714	1.502.052	1.760.186	1.968.787	2.613.253	2.967.116	3.290.573	3.829.794
22 PROVIDENCIA C	474.251	358.626	339.724	462.150	524.793	555.889	649.488	779.787	857.062	1.155.195	1.284.643	1.416.334	1.862.546
23 PUJATO NORTE C	180.014	135.014	134.741	168.716	198.793	214.354	263.118	317.996	350.618	469.022	543.421	602.308	813.019
24 RIVADAVIA C	247.711	181.999	171.961	218.146	260.736	275.348	340.348	406.643	438.056	583.812	667.129	721.132	1.615.237
25 SA PEREYRA C	818.105	602.987	600.815	755.866	885.719	950.698	1.142.707	1.377.055	1.476.291	2.024.178	2.279.315	2.473.963	2.877.473
26 SAN AGUSTIN C	539.210	387.229	375.848	462.698	549.011	576.180	712.881	856.726	906.983	1.219.860	1.383.625	1.520.644	1.794.256
27 SAN CARLOS NORTE C	478.136	353.193	350.571	440.714	514.925	548.033	657.510	792.363	864.181	1.158.492	1.339.638	1.518.738	1.938.092
28 SAN CARLOS SUR C	952.476	692.416	692.987	849.871	992.507	1.096.078	1.270.371	1.506.050	1.610.808	2.256.992	2.470.173	2.755.122	3.389.108
29 SAN GERONIMO DEL SAUCE C	500.741	375.276	356.512	436.772	509.172	547.623	656.209	787.457	851.156	1.130.379	1.310.247	1.434.168	2.029.752
30 SAN GERONIMO NORTE C	2.928.327	2.112.857	2.112.638	2.690.687	3.108.831	3.417.874	3.955.191	4.714.775	5.118.990	6.746.509	7.743.890	8.534.664	10.535.895
31 SAN MARIANO C	388.416	287.564	273.455	328.361	356.975	364.113	422.971	507.570	531.203	753.073	850.545	926.735	1.219.484
32 SANTA CLARA DE BUENA VISTA C	1.628.150	1.194.005	1.260.990	1.456.499	1.680.254	1.826.121	2.076.189	2.455.609	2.589.474	3.565.388	4.092.348	4.545.091	5.666.778
33 SANTA MARIA CENTRO C	230.231	169.728	161.018	206.165	237.635	249.662	297.219	355.099	382.912	521.140	592.094	651.771	794.727
34 SANTA MARIA NORTE C	256.945	188.165	182.665	228.111	272.369	288.513	340.993	405.133	439.857	586.567	682.251	743.617	892.592
35 SANTO DOMINGO C	805.287	592.879	639.336	831.922	984.057	1.078.826	1.223.338	1.485.268	1.576.719	2.088.298	2.399.283	2.670.317	3.193.251
36 SARRO DINGO C	869.130	629.322	618.977	781.284	922.420	987.850	1.162.155	1.392.730	1.484.324	1.976.330	2.330.067	2.576.454	3.233.393
37 SOUTOMAYOR C	264.578	194.375	182.338	222.782	254.183	261.838	315.837	369.353	394.098	542.331	617.769	674.124	855.522
DEPARTAMENTO 9 DE JULIO	12.541.108	9.311.312	9.138.607	11.457.725	13.720.371	14.842.103	17.484.103	21.011.458	22.812.973	30.338.897	35.238.895	38.902.742	48.022.325
1 TOSTADO M	6.906.273	4.757.773	4.720.037	5.961.640	7.045.935	7.561.311	8.993.038	10.763.829	11.830.129	15.883.219	18.057.194	20.061.432	24.189.575
2 ESTEBAN RAMS C	303.801	225.257	250.559	252.922	285.486	291.868	350.149	426.906	454.701	612.936	703.389	757.323	918.819
3 GATO COLORADO C	517.518	386.677	364.642	484.387	584.910	640.277	792.406	960.467	1.062.205	1.414.765	1.635.040	1.792.702	2.198.503
4 JUAN DE GARAY C	147.199	110.417	103.977	135.431	161.349	172.558	209.668	255.050	304.712	408.331	472.502	527.057	882.861
5 LOGROÑO C	473.235	337.321	324.688	425.075	698.055	771.503	690.665	831.397	831.932	1.113.956	1.255.694	1.354.118	1.600.118
6 GREGORIA P. DE DENIS C	856.763	661.597	642.934	709.043	815.531	839.429	1.025.935	1.261.078	1.358.632	1.801.488	2.105.796	2.337.780	2.823.777
7 MONTEPIORE C	263.392	200.017	189.811	241.904	275.299	287.084	346.753	413.975	446.300	616.191	695.204	757.684	1.391.050
8 POZO BORRADO C	720.254	536.124	520.286	639.991	740.387	812.014	966.945	1.153.848	1.212.487	1.643.125	1.921.611	2.083.303	2.527.779
9 SAN BERNARDO - 9 DE JULIO C	456.328	345.051	318.063	404.281	477.129	483.932	578.909	683.774	725.081	994.279	1.151.022	1.245.438	1.529.921
10 SANTA MARGARITA C	510.262	382.779	382.885	504.285	599.989	682.731	855.008	1.006.991	1.108.822	1.489.818	1.743.854	1.909.577	2.459.217
11 VILLA MINETTI C	1.786.083	1.368.299	1.320.725	1.698.766	2.036.301	2.299.394	2.684.625	3.254.144	3.477.973	4.660.788	5.497.588	6.076.329	7.500.703
DEPARTAMENTO ROSARIO	550.701.760	401.221.360	396.722.862	496.994.817	579.121.886	628.051.051	745.390.644	893.396.225	983.974.761	1.310.990.233	1.502.970.857	1.653.774.979	1.966.573.394
1 ROSARIO M	469.526.255	340.170.743	336.144.917	420.053.994	489.621.856	528.399.007	623.972.893	750.195.143	821.989.639	1.090.571.136	1.251.055.567	1.373.149.734	1.622.219.939
2 ARROYO SECO M	9.871.381	7.661.720	7.690.885	9.318.416	10.746.566	11.856.125	14.317.669	16.839.132	18.955.306	25.387.303	28.837.974	31.245.233	38.146.314
3 GRANADERO BAGORRIA M	10.910.820	8.005.175	7.995.049	10.443.663	12.819.164	14.354.374	17.003.961	20.078.245	22.448.175	31.139.852	36.136.049	40.285.255	50.073.489
4 PEREZ M	8.386.320	6.240.906	6.140.564	7.961.546	9.134.264	10.123.745	12.785.646	15.012.766	16.696.728	22.111.577	25.182.048	27.914.634	34.114.336
5 VILLA GDOR. GALVEZ M	20.005.853	15.298.848	14.956.962	18.777.990	21.208.425	23.511.689	29.611.054	34.719.434	39.210.812	53.300.923	59.996.759	66.560.943	80.333.333
6 FUNES M	9.000.350	6.757.457	6.781.084	8.761.870	10.552.510	12.076.131	15.023.221	18.008.785	21.552.319	29.035.291	34.221.115	38.060.845	47.352.309
7 ACEBAL C	2.315.485	1.772.488	1.789.809	2.227.685	2.534.415	2.714.492	3.187.249	3.751.281	4.225.630	5.813.530	6.576.750	7.374.175	9.046.446
8 ALBARELLOS C	487.404	354.757	350.115	424.191	453.039	461.117	518.911	589.053	645.281	930.127	1.042.571	1.175.678	

PROVINCIA DE SANTA FE

ESTUDIO SOBRE LA COPARTICIPACION A MUNICIPALIDADES Y COMUNAS - PERIODO:1988-2013

Valores en pesos constantes de diciembre de 2013

MUNICIPIO Y/O COMUNA		2.001	2.002	2.003	2.004	2.005	2.006	2.007	2.008	2.009	2.010	2.011	2.012	2.013
DEPARTAMENTO SAN CRISTOBAL		33.005.513	24.588.389	24.197.719	30.788.718	36.850.328	40.065.238	46.836.508	55.379.302	59.835.315	80.142.827	91.756.074	102.396.561	126.774.029
1 CERES	M	6.585.419	5.041.697	4.959.423	6.448.279	7.690.539	8.540.173	10.309.594	11.952.174	13.040.327	17.076.146	19.468.150	21.862.270	26.415.589
2 SAN CRISTOBAL	M	6.671.704	4.956.268	4.800.879	6.285.797	7.300.910	7.904.866	9.636.049	11.506.987	12.534.943	16.598.713	19.158.386	21.402.120	25.170.329
3 AGUARA	C	413.929	302.914	282.361	360.295	405.258	431.490	503.781	588.980	639.552	894.123	1.040.622	1.125.286	1.473.913
4 AMBROSETTI	C	764.206	568.291	543.721	642.595	716.034	750.508	908.228	1.074.934	1.139.072	1.605.457	1.812.792	2.021.147	2.566.026
5 ARRUFU	C	1.082.010	802.374	813.599	1.020.447	1.159.506	1.239.301	1.465.550	1.726.125	1.840.383	2.520.023	2.831.398	3.090.534	3.979.984
6 CAPIVARA	C	352.025	251.271	233.482	293.003	327.127	346.482	404.168	488.132	511.224	706.073	801.882	899.339	1.807.759
7 COLONIA ANA	C	300.488	227.119	214.186	254.015	434.090	425.098	354.767	426.987	457.055	642.987	730.616	791.900	1.084.305
8 COLONIA BOSSI	C	303.216	224.196	214.624	280.670	400.581	442.378	444.451	530.034	559.982	748.257	852.208	963.215	1.133.741
9 COLONIA DOS ROSAS	C	216.565	161.114	150.326	186.616	319.698	370.190	291.714	353.424	387.094	523.000	597.930	657.744	878.311
10 COLONIA ROSA	C	627.694	468.407	452.378	594.785	653.176	693.251	877.659	1.023.922	1.068.692	1.462.835	1.656.575	1.850.434	2.135.658
11 CONSTANZA	C	301.378	224.294	210.946	257.097	333.639	339.062	351.186	421.617	457.084	628.303	720.554	784.965	973.060
12 CURUPAYTI	C	387.622	289.320	273.119	319.394	828.699	898.805	411.085	492.538	516.955	719.960	824.294	883.813	1.339.961
13 HERSILIA	C	1.498.650	1.100.649	1.086.802	1.281.760	1.443.071	1.522.389	1.796.811	2.144.361	2.304.592	3.131.500	3.552.123	3.896.092	4.376.350
14 HUANQUEROS	C	507.698	390.716	392.995	483.388	550.824	573.524	678.912	790.768	845.776	1.163.929	1.294.020	1.440.977	1.684.375
15 LA CABRAL	C	222.139	169.490	159.486	192.517	226.034	235.568	287.521	350.305	374.686	506.194	579.200	638.642	790.526
16 LA CLARA	C	180.373	136.246	129.339	171.407	263.053	277.891	252.437	305.459	339.671	446.451	518.716	571.180	912.815
17 LA LUCILA	C	241.525	177.597	169.976	223.028	267.859	296.118	355.630	429.376	464.200	639.015	720.556	802.010	1.220.906
18 LA RUBIA	C	394.946	290.832	275.656	348.405	380.463	393.169	470.581	553.679	596.261	804.607	918.866	1.010.106	1.321.232
19 LAS AVISPAS	C	222.295	165.893	154.467	197.925	220.219	231.354	280.893	339.676	375.978	497.907	574.737	628.277	781.484
20 LAS PALMERAS	C	360.548	268.464	243.060	334.358	401.806	427.525	519.069	622.380	677.462	908.936	1.046.771	1.145.830	1.470.979
21 MOISES VILLE	C	1.093.026	797.228	780.202	999.885	1.142.440	1.203.162	1.467.609	1.734.490	1.887.231	2.485.519	2.844.918	3.103.522	3.447.655
22 MONIGOTES	C	311.787	226.394	218.457	275.599	326.421	339.979	421.466	510.645	549.287	755.598	854.164	934.920	1.317.165
23 MONTE OSCURIDAD	C	516.140	384.213	385.080	465.536	526.944	558.028	648.210	775.943	777.165	1.072.855	1.216.187	1.331.358	2.389.471
24 NÁNDUCITA	C	222.538	169.069	160.583	206.922	284.625	317.981	315.634	389.901	422.112	565.593	662.825	727.712	1.370.533
25 PALACIOS	C	363.723	262.155	251.533	329.344	396.729	415.487	505.634	608.747	660.041	914.479	1.001.183	1.087.283	1.452.125
26 PORTUGALETTE	C	279.824	206.393	189.493	221.657	238.728	244.683	283.092	340.774	352.939	495.822	565.908	611.568	927.999
27 SAN GUILLERMO	C	2.787.088	2.078.965	2.168.410	2.782.131	3.355.916	3.780.285	4.504.236	5.273.128	5.698.572	7.502.096	8.654.904	9.922.541	11.644.454
28 SANTURCE	C	156.025	116.720	113.314	147.230	180.652	189.031	235.642	287.784	307.784	408.119	475.055	519.634	615.958
29 SOLEDAD	C	1.000.498	736.561	697.153	768.261	843.725	874.766	999.107	1.194.077	1.286.793	1.835.549	2.057.087	2.239.630	3.117.060
30 SUARDI	C	2.633.277	1.912.392	1.969.833	2.480.435	2.958.435	3.262.509	3.889.231	4.614.102	5.045.343	6.708.856	7.664.715	8.734.324	10.534.443
31 VILLA SARALEGUI	C	573.873	411.950	402.464	501.413	566.251	624.680	722.691	845.636	896.582	1.298.180	1.474.326	1.608.097	2.251.451
32 VILLA TRINIDAD	C	1.433.283	1.069.199	1.100.373	1.434.525	1.706.875	1.915.504	2.243.873	2.699.920	2.820.480	3.875.745	4.589.405	5.108.095	6.188.410
DEPARTAMENTO SAN JAVIER		10.642.909	7.977.886	7.754.495	10.175.554	12.125.212	13.176.914	16.171.468	19.400.976	21.284.257	28.395.480	33.127.735	36.962.237	43.595.354
1 SAN JAVIER	M	5.543.196	4.135.477	4.017.354	5.389.350	6.487.301	7.099.441	8.762.368	10.488.332	11.536.644	15.354.280	18.002.612	20.175.687	24.338.971
2 ALEJANDRA	C	1.454.346	1.064.059	1.046.545	1.341.470	1.572.244	1.685.630	2.023.328	2.425.975	2.642.915	3.617.395	4.243.852	4.651.317	5.604.641
3 CACIQUE ARIACAQUIN	C	243.063	180.692	173.215	222.848	271.468	287.877	360.146	433.829	473.804	638.304	728.993	813.465	959.077
4 COLONIA DURAN	C	456.623	331.700	318.018	424.662	473.000	509.464	633.363	771.718	846.914	1.148.376	1.331.097	1.459.150	1.673.115
5 LA BRAVA	C	348.345	263.464	248.989	304.227	352.143	373.706	450.231	550.687	611.168	799.600	933.994	1.021.804	1.198.156
6 ROMANG	C	2.597.336	2.002.493	1.950.373	2.492.998	2.969.057	3.220.797	3.942.031	4.730.435	5.172.811	6.837.525	7.887.186	8.840.814	9.821.395
DEPARTAMENTO SAN JERONIMO		35.897.972	26.304.383	25.707.156	32.959.242	38.018.423	41.925.539	49.717.693	62.709.555	68.432.840	91.217.450	104.178.725	116.019.906	138.567.834
1 CORONDA	M	6.710.410	4.904.446	4.792.233	6.384.141	7.528.967	8.313.852	10.064.102	11.926.550	13.099.863	17.302.976	19.982.510	22.470.293	26.719.598
2 GALVEZ	M	9.772.717	7.080.454	6.928.963	8.831.893	9.880.283	11.497.865	13.355.030	15.669.377	17.197.485	22.880.991	26.103.864	28.997.916	34.307.963
3 SAN GENARO	M	2.086.925	1.490.891	1.517.067	1.832.717	2.200.035	2.379.207	2.743.038	3.107.824	3.438.319	4.760.755	5.659.886	6.682.754	8.224.087
4 AROCENA	C	812.742	587.652	562.901	760.032	898.132	989.987	1.220.485	1.439.943	1.569.170	2.081.508	2.377.150	2.634.738	3.204.393
5 BARRANCAS	C	2.095.107	1.544.757	1.519.345	1.968.405	2.276.911	2.444.995	2.914.543	3.558.739	3.772.401	5.001.559	5.669.201	6.260.224	7.624.556
6 CAMPO PIAGGIO	C	237.307	174.198	165.501	207.576	229.913	244.406	340.619	362.728	503.463	562.279	621.209	863.871	
7 CASALEGNO	C	296.542	220.836	210.799	260.132	289.870	306.215	369.610	442.091	472.252	645.398	734.432	813.965	1.062.949
8 CENTENO	C	1.646.355	1.204.436	1.162.760	1.438.028	1.638.121	1.737.016	2.028.143	2.477.542	2.604.496	3.562.976	3.980.739	4.453.631	5.159.681
9 DESVIO ARIJON	C	820.927	598.286	578.116	844.603	1.042.054	1.173.595	1.440.670	1.734.249	1.910.521	2.548.286	2.915.403	3.273.678	4.021.272
10 ESTACION DIAZ	C	853.227	629.922	623.684	803.786	931.829	975.744	1.142.522	1.378.579	1.500.688	1.980.436	2.255.556	2.499.063	2.951.118
11 ESTACION IRIGOYEN	C	1.019.187	758.382	731.662	895.238	1.009.355	1.058.832	1.220.701	1.474.363	1.579.067	2.193.304	2.417.291	2.689.754	3.274.334
12 GABOTO	C	896.525	677.493	635.807	847.060	1.007.890	1.094.211	1.358.844	1.623.208	1.789.729	2.394.189	2.747.300	3.093.094	3.574.202
13 GESSLER	C	578.266	433.618	426.646	529.974	612.224	633.255	759.692	913.629	974.850	1.311.162	1.481.592	1.646.032	2.170.004
14 IRIGOYEN	C	548.551	409.833	400.544	502.723	574.520	611.380	720.646	865.187	920.672	1.264.536	1.482.448	1.636.688	1.853.775
15 LARRECHEA	C	383.033	283.702	274.117	374.306	444.588	484.539	584.803	689.671	750.076	993.424	1.126.191	1.241.354	1.446.327
16 LOMA ALTA	C	285.503	202.555	197.029	254.277	329.400	394.177	370.819	441.870	479.749	652.599	736.082	813.938	1.163.297
17 LOPEZ	C	853.376	642.336											

PROVINCIA DE SANTA FE

ESTUDIO SOBRE LA COPARTICIPACION A MUNICIPALIDADES Y COMUNAS - PERIODO:1988-2013

Valores en pesos constantes de diciembre de 2013

MUNICIPIO Y/O COMUNA		2.001	2.002	2.003	2.004	2.005	2.006	2.007	2.008	2.009	2.010	2.011	2.012	2.013
DEPARTAMENTO SAN JUSTO		19.435.055	14.116.725	13.828.655	17.479.960	19.747.225	21.462.515	26.192.960	31.053.981	33.403.389	44.908.945	51.503.205	57.114.233	70.729.532
1 SAN JUSTO	M	9.733.827	6.996.788	6.908.827	8.684.745	10.119.886	11.135.642	13.238.328	15.485.826	16.646.036	22.232.321	25.607.229	28.329.710	34.386.157
2 ANGELONI	C	428.091	300.212	294.903	365.714	391.918	409.600	465.022	553.839	591.729	853.354	920.401	1.042.718	1.282.702
3 CAYASTACITO	C	336.170	237.811	226.110	291.735	346.553	361.024	438.655	530.216	567.957	763.979	886.895	983.986	1.557.837
4 CRESPO	C	1.890.004	1.417.696	1.423.249	1.885.285	1.917.255	2.076.249	3.026.965	3.646.318	3.990.058	5.301.589	6.100.052	6.805.153	7.799.718
5 ESCALADA	C	835.605	622.916	622.081	791.711	919.428	1.009.199	1.195.562	1.448.039	1.559.856	2.099.737	2.365.864	2.660.936	3.138.013
6 ESTHER	C	165.069	124.731	115.143	156.534	185.635	198.768	242.259	295.199	324.251	431.289	496.794	549.586	766.524
7 LA CAMILA	C	211.226	155.798	150.045	197.365	230.228	256.084	302.717	372.829	406.885	536.342	624.101	687.871	948.729
8 LA CRIOLLA	C	974.802	711.191	690.950	890.390	885.987	922.085	1.314.635	1.599.986	1.714.561	2.340.302	2.686.732	3.007.791	3.701.280
9 LA PENCA Y CARAGUATA	C	440.250	320.223	304.692	358.798	389.736	401.437	470.248	549.540	586.301	797.703	917.359	1.010.554	1.178.712
10 NARE	C	356.180	267.383	251.451	313.918	334.712	355.651	441.855	530.734	578.223	783.311	894.902	984.703	1.727.216
11 PEDRO GOMEZ CELLO	C	528.410	399.848	380.810	427.384	476.977	491.935	602.821	717.937	740.147	999.954	1.138.167	1.259.103	1.810.806
12 RAMAYON	C	563.735	408.653	390.309	468.880	508.715	536.709	596.759	704.235	736.129	1.037.624	1.170.944	1.285.947	1.846.575
13 SAN BERNARDO - SAN JUSTO	C	200.230	150.665	141.348	178.783	201.120	210.062	252.765	305.199	322.029	440.956	507.444	560.157	756.703
14 SAN MARTIN NORTE	C	340.552	242.184	228.361	323.900	381.471	411.382	505.292	597.293	655.912	890.899	1.031.065	1.142.419	1.410.582
15 SILVA	C	419.970	295.092	274.101	331.746	377.900	377.900	453.296	512.259	553.157	779.935	870.889	972.308	1.277.346
16 VERA Y PINTADO	C	582.629	416.477	403.333	542.028	629.215	683.070	790.637	954.271	1.046.624	1.389.130	1.588.050	1.797.029	2.158.138
17 VIDELA	C	1.191.557	865.282	849.830	1.035.394	1.178.183	1.298.880	1.474.793	1.756.249	1.832.206	2.510.155	2.852.018	3.093.886	3.876.344
18 COLONIA DOLORES	C	236.749	183.775	173.111	235.650	288.842	326.837	402.443	494.013	551.329	720.363	844.301	940.875	1.106.151
DEPARTAMENTO SAN LORENZO		74.256.792	54.816.497	54.121.027	69.504.905	80.361.391	86.213.659	105.167.664	122.147.372	134.279.758	190.578.896	219.391.533	244.484.357	302.861.982
1 CAPITAN BERMUDEZ	M	11.434.922	8.297.298	8.246.074	10.296.328	11.795.925	12.609.915	15.412.087	17.712.887	19.473.066	25.975.825	30.093.530	33.288.791	40.278.098
2 CARCARAÑA	M	8.619.974	6.370.887	6.218.884	7.816.970	9.006.491	9.600.106	12.063.147	14.297.089	16.307.184	22.337.697	25.085.626	26.775.915	31.632.185
3 FRAY LUIS BELTRAN	M	6.280.220	4.726.580	4.622.070	5.966.927	7.213.108	7.914.231	9.718.833	11.586.572	12.702.262	16.974.330	19.588.213	22.124.418	26.720.287
4 SAN LORENZO	M	19.351.773	14.216.901	14.088.332	18.570.830	21.369.590	22.568.964	26.754.779	30.776.656	33.843.311	50.678.784	58.012.654	66.184.599	82.597.661
5 ROLDAN	M	7.358.140	5.494.397	5.248.431	6.665.014	7.798.192	8.727.376	11.111.871	12.863.860	13.969.878	19.043.073	22.353.859	25.463.478	32.104.551
6 PUERTO GENERAL SAN MARTIN	M	8.793.029	6.607.474	6.505.186	8.939.255	10.927.437	11.671.129	14.984.888	17.273.246	18.761.617	28.149.810	33.767.463	36.717.892	45.633.635
7 ALDAO - SAN LORENZO	C	637.061	472.860	453.391	546.594	593.597	622.841	699.208	807.285	846.613	1.246.770	1.401.814	1.485.178	2.036.310
8 CORONEL ARNOLD	C	890.066	635.523	685.743	794.002	782.310	809.387	950.896	1.099.575	1.217.414	1.659.288	1.855.730	2.002.609	3.040.890
9 FUENTES	C	1.629.969	1.190.198	1.216.377	1.511.031	1.679.597	1.792.219	2.056.789	2.384.807	2.572.144	3.721.022	4.096.125	4.546.433	5.494.865
10 JESUS MARIA - TIMBUES	C	1.591.722	1.238.360	1.142.008	1.425.303	1.676.668	1.814.395	2.157.762	2.510.531	2.815.666	4.108.782	4.602.662	5.291.844	6.984.124
11 LUIS PALACIOS	C	1.175.773	863.983	860.751	998.259	897.397	920.011	1.114.149	1.344.899	1.334.785	1.956.231	2.116.645	2.283.589	3.701.654
12 PUJATO	C	2.202.561	1.521.952	1.689.393	2.081.357	2.335.342	2.531.269	2.868.880	3.337.084	3.762.146	5.309.288	5.807.962	6.548.096	7.214.128
13 RICARDONE	C	953.051	713.143	703.704	953.337	1.108.262	1.322.064	1.566.577	1.874.626	2.046.297	2.932.861	3.354.962	3.762.998	4.563.399
14 SAN JERONIMO SUR	C	1.483.330	1.099.450	1.092.056	1.374.595	1.545.785	1.647.439	1.880.382	2.268.964	2.396.961	3.262.975	3.760.709	4.216.337	5.647.857
15 VILLA MUGUETA	C	1.855.199	1.367.489	1.348.629	1.565.104	1.631.689	1.662.314	1.827.416	2.089.292	2.230.412	3.222.160	3.493.579	3.792.178	5.212.338
DEPARTAMENTO SAN MARTIN		37.066.979	27.418.144	27.349.630	34.880.771	40.285.876	43.231.229	51.834.102	60.919.326	66.223.052	88.014.424	101.885.135	112.607.227	132.957.196
1 SAN JORGE	M	9.074.069	6.672.395	6.760.979	8.667.995	10.045.614	11.108.145	12.606.239	15.219.980	16.531.706	21.670.646	25.993.257	28.141.710	33.032.027
2 EL TREBOL	M	7.012.227	5.116.911	5.042.092	6.674.710	7.972.518	8.522.084	10.211.154	11.900.168	13.090.111	17.330.945	20.017.376	22.179.555	26.895.633
3 SASTRE	M	4.852.535	3.614.221	3.498.016	4.599.212	5.474.318	5.959.741	7.802.204	8.991.590	9.808.423	12.727.047	14.730.491	16.222.645	19.153.336
4 CAÑADA ROSQUIN	C	2.298.540	1.721.411	1.698.950	2.140.299	2.216.046	2.271.980	3.301.292	3.884.348	4.338.405	5.714.843	6.569.267	7.385.312	8.095.081
5 CARLOS PELLEGRINI	C	2.747.152	2.050.527	2.159.411	2.695.793	3.010.256	3.223.569	3.760.213	4.359.479	4.717.180	6.355.645	7.331.701	8.010.710	9.152.365
6 CASAS	C	548.389	403.044	384.678	472.417	523.972	550.137	644.534	770.746	816.447	1.127.301	1.247.926	1.389.647	1.709.040
7 CASTELAR	C	516.991	382.618	373.503	464.165	544.676	570.411	666.705	800.009	861.138	1.177.679	1.308.894	1.497.265	1.731.291
8 COLONIA BELGRANO	C	708.470	539.920	528.920	648.873	895.914	941.116	935.166	1.106.102	1.181.672	1.614.386	1.809.840	2.009.216	2.330.493
9 CRISPI	C	497.148	374.264	370.117	434.681	463.208	480.911	604.647	707.502	727.084	1.012.276	1.170.092	1.240.300	1.479.364
10 LANDETA	C	908.228	677.247	668.246	828.601	948.778	1.002.057	1.158.203	1.380.591	1.458.515	2.023.265	2.300.908	2.657.722	3.115.100
11 LAS BANDURRIAS	C	257.082	188.952	178.756	241.128	261.969	275.140	329.788	395.104	437.681	605.743	696.037	763.017	1.071.585
12 LAS PETACAS	C	792.281	584.217	579.070	699.992	822.037	865.602	1.032.731	1.185.941	1.254.655	1.711.027	1.931.327	2.130.317	2.434.025
13 LOS CARDOS	C	1.059.958	781.828	757.178	941.921	951.556	954.115	1.240.847	1.404.302	1.511.906	2.133.961	2.393.470	2.881.886	3.281.886
14 MARIA SUSANA	C	2.057.171	1.560.885	1.570.665	1.935.045	2.233.430	2.361.085	2.712.422	3.212.139	3.393.034	4.552.983	5.145.004	5.852.481	7.089.514
15 PIAMONTE	C	2.013.945	1.522.716	1.541.240	1.873.594	2.146.900	2.225.391	2.573.747	2.986.990	3.257.098	4.430.511	4.940.913	5.608.462	6.658.959
16 SAN MARTIN DE LAS ESCOBAS	C	1.453.343	1.027.265	1.044.969	1.315.224	1.525.239	1.614.457	1.909.673	2.226.157	2.433.207	3.253.129	3.696.154	4.270.290	4.897.389
17 TRAILL	C	269.450	199.722	192.841	237.488	259.080	305.288	344.536	388.176	404.790	573.037	602.479	654.208	830.107

PROVINCIA DE SANTA FE

ESTUDIO SOBRE LA COPARTICIPACION A MUNICIPALIDADES Y COMUNAS - PERIODO:1988-2013

Valores en pesos constantes de diciembre de 2013

MUNICIPIO Y/O COMUNA		2.001	2.002	2.003	2.004	2.005	2.006	2.007	2.008	2.009	2.010	2.011	2.012	2.013
DEPARTAMENTO VERA		18.944.929	14.162.433	13.751.111	18.207.227	22.266.771	23.890.240	29.088.082	34.605.874	38.171.257	50.337.495	58.559.525	65.381.811	79.610.334
1	VERA M	6.810.187	5.121.449	5.008.073	6.404.547	7.777.084	8.255.623	10.113.605	11.681.166	12.898.426	17.007.269	19.742.705	22.050.894	26.772.502
2	CALCHAQUI M	5.215.939	3.936.615	3.846.138	5.031.604	6.050.344	6.521.869	7.992.573	9.532.863	10.686.629	14.040.643	16.347.651	18.171.693	22.298.716
3	FORTIN OLMOS C	1.050.857	764.522	724.110	1.014.394	1.265.687	1.337.454	1.649.082	2.042.700	2.201.568	2.912.293	3.447.236	3.769.715	4.722.908
4	LA GALLARETA C	1.061.773	779.242	742.371	975.496	1.184.018	1.220.666	1.470.960	1.791.501	1.943.578	2.585.692	2.997.287	3.324.266	3.736.741
5	MARGARITA - VERA C	1.676.636	1.237.515	1.205.508	1.552.420	1.848.458	1.960.984	2.337.992	2.810.483	3.001.926	3.993.269	4.642.274	5.322.851	6.603.863
6	TOBA C	372.618	268.180	261.908	348.833	419.562	440.449	542.712	669.499	718.954	964.439	1.105.718	1.212.423	1.442.288
7	CAÑADA OMBU C	289.422	215.061	199.874	290.930	404.255	455.246	473.521	583.298	642.661	847.783	985.668	1.102.167	1.405.562
8	GARABATO C	493.143	351.870	330.599	583.286	763.242	849.550	1.079.912	1.321.924	1.470.546	1.922.876	2.256.574	2.538.582	2.943.071
9	GOLONDRINA C	406.402	313.137	293.230	370.676	447.016	486.023	600.422	733.014	806.249	1.083.164	1.251.220	1.385.824	1.689.839
10	INTIYACO C	507.046	369.572	359.598	541.295	694.294	737.859	953.060	1.146.983	1.258.841	1.637.345	1.918.241	2.146.905	2.563.450
11	LOS AMORES C	396.998	298.002	298.302	443.078	625.627	762.278	798.577	986.544	1.099.521	1.440.863	1.671.586	1.876.409	2.425.014
12	TARTAGAL C	663.908	507.269	481.401	650.668	787.186	862.239	1.075.666	1.305.900	1.442.360	1.901.859	2.193.365	2.480.080	3.006.380
TOTAL		1.447.695.711	1.057.002.269	1.051.898.680	1.318.384.679	1.530.139.589	1.651.774.636	1.963.349.239	2.322.697.067	2.539.913.849	3.415.443.692	3.921.520.497	4.343.056.507	5.241.560.110

INDICE DE PRECIOS MIXTOS

Promedio Anual	312,029900	466,265400	540,942400	572,457100	624,938800	691,536300	756,722300	838,060400	893,176200	1.003,033300	1.114,475500	1.240,442300	1.388,434200
Diciembre de 2013													

COEFICIENTE DE ACTUALIZACION	4,713995	3,154657	2,719157	2,569463	2,353682	2,127014	1,943788	1,755133	1,646828	1,466459	1,319820	1,185793	1,059400
------------------------------	----------	----------	----------	----------	----------	----------	----------	----------	----------	----------	----------	----------	----------

DIRECCIÓN GENERAL DE PROGRAMACIÓN Y ESTADÍSTICA HACENDAL

ANEXO "A"

LEGISLACION VIGENTE REFERIDA A LA COPARTICIPACION DE IMPUESTOS NACIONALES Y PROVINCIALES A LOS MUNICIPIOS Y COMUNAS

IMPUESTOS NACIONALES

- **Ley Nacional Nº 23.548/88:** (art.9º, inc. g) Esta Ley de Coparticipación Federal a la que se encuentra adherida la Provincia obliga a establecer un sistema de distribución de los ingresos para los municipios de la Jurisdicción, el cual deberá estructurarse asegurando la fijación objetiva de los índices de distribución y la rendición automática y quincenal de los fondos.

- **Ley Provincial Nº 10.197/88:** (art.5º) Establece la adhesión de la Provincia a la Ley Nacional Nº 23.548, en su artículo 9º, inciso g); en los siguientes términos: "El régimen de coparticipación a los Municipios y Comunas de esta Provincia deberá operar bajo las condiciones de remisión automática y quincenal de los fondos que se distribuyan".

- La Provincia distribuirá a los Municipios y Comunas del importe que se le liquide a la misma por su participación en todos los gravámenes nacionales incluidos en el régimen de coparticipación federal, de acuerdo a lo establecido por la Ley Provincial Nro. 9.595/85:

a) El 8% de la recaudación del impuesto a las Municipalidades, estableciendo:

* 40% de acuerdo a la población que se asigna a cada Municipalidad según lo establecido por la ley.

* 30% de acuerdo a los recursos percibidos por las Municipalidades en el año anterior, con exclusión de los provenientes del crédito y las participaciones provinciales.

* 30 % por partes iguales entre todas la Municipalidades de la Provincia.

b) El 3% del remanente se distribuirá a las Comunas, de la siguiente forma:

* 80% de acuerdo a la población que se asigne a cada Comuna según lo establecido por la ley.

* 20% por partes iguales entre todas las Comunas.

c) El 3% del remanente resultante a las Municipalidades de 1ra. categoría, en proporción a los índices que a cada una corresponda por aplicación de la primera distribución.

d) El remanente a Rentas Generales.

- **Ley Provincial Nº 11.148/94:** (art.1) Establece a partir del 01 de Julio de 1994 la vigencia del Régimen de Seguridad Social instituido como ASISTENCIA FINANCIERA destinada a la Caja de Jubilaciones y Pensiones de la Provincia y Cajas Municipales conforme lo establece el artículo 26 de la Ley Provincial 11.091 – Ley de Presupuesto del año 1993 -

- **Decreto Provincial Nº 1.861/94:** Autoriza a la Contaduría General de la Provincia a liquidar a favor de la Caja de Jubilaciones y Pensiones de la Provincia y Caja de Jubilaciones Municipales en concepto de financiamiento al Régimen de Seguridad Social los montos resultantes de la diferencia que surja en el importe que les corresponde por la aplicación del Ex-Régimen de Financiamiento Nacional Sustitutivo de Aportes Patronales Suprimidos y el importe que le corresponde por el Régimen Nacional de Participación Previsional vigente. Dichos montos, serán deducidos de la recaudación producida por el Régimen Federal de Coparticipación de Impuestos en la 2da. Quincena del mismo mes el que se impute el gasto resultante.

- **Ley Provincial Nº 12.397:** (art. 49º). Este régimen está vigente a partir de enero de 2005. La participación a las Municipalidades y Comunas en el producido de la recaudación se calculará conforme a las disposiciones previstas en la Ley Nº 8.437 y en idéntica proporción a la relación resultante de la distribución prevista en la Ley Nº 11.876 (Presupuesto General del Ejercicio 2001), esto es el 90,5 % sobre el total neto del régimen de Seguridad Social establecido por la Ley Nº 11.148/94. La distribución y la rendición automática de los fondos es quincenal.

- **Ley Provincial Nº 12.705 (Presupuesto 2007):** (art. 41º).- A partir de la vigencia de la presente ley, la participación a las Municipalidades y Comunas de la Provincia en el producido de la recaudación de los Impuestos correspondientes al Régimen Federal de Coparticipación - Ley Nro. 23.548, modificatorias y complementarias, se calculará de conformidad a las disposiciones previstas en la Ley Nro. 7457, modificada por la Ley Nro. 8437.

IMPUESTO INMOBILIARIO

- **Constitución Provincial:** (art.107º) Establece que la Ley proveerá a los Municipios de los "...recursos financieros suficientes. A este fin, pueden crear, recaudar y disponer libremente de recursos propios proveniente de las tasas y demás contribuciones que establezcan en sus Jurisdicciones. Tienen asimismo, participación en gravámenes directos e indirectos que recaude la Provincia con un mínimo del 50% del producido del Impuesto Inmobiliario, de acuerdo con un régimen especial que asegure entre todos ellos una distribución proporcional, simultánea e inmediata.

El mismo artículo añade "estas mismas normas fundamentales rigen para las Comunas de acuerdo con su ley orgánica propia...".

- **Ley Provincial Nº 10.989/93:** Prescribe la modificación del art.115º del Código Fiscal, estableciendo la distribución del producido del Impuesto Inmobiliario de la siguiente manera:

ART.1: El producido del Impuesto Inmobiliario se distribuirá:

- a) a las Municipalidades y Comunas: el 50%.
- b) a Rentas Generales: el 50%

La distribución a la que se refiere en el inciso a) se efectuará en forma diaria, directa y automática, teniendo en cuenta los siguientes parámetros:

- * El 80% en forma directamente proporcional a la emisión del Impuesto Inmobiliario total para cada jurisdicción.
- * El 20% en forma directamente proporcional a la población de cada jurisdicción.

A los efectos de elaborar el coeficiente de distribución del parámetro poblacional, deberán tomarse los datos oficiales publicados por el Instituto Nacional de Estadísticas y Censos correspondientes al último censo de población y vivienda. No podrán utilizarse datos proyectados ni extrapolados.

ART.2: Créase un Fondo Compensador que garantice a los Municipios y Comunas una suma equivalente a la que le hubiera correspondido por aplicación de los parámetros del Decreto Nº 478/91... (vigencia del mismo 180 días, prorrogable por Decreto del Poder Ejecutivo).

ART.3: Los recursos del fondo creado por el art. 2º serán los siguientes:

a) El 60% del producido del Régimen Federal de Coparticipación antes de la determinación del monto coparticipable a Municipalidades y Comunas.

b) El 40% directamente del monto coparticipable a Municipalidades y Comunas, proveniente del Régimen Federal.

IMPUESTO A LOS INGRESOS BRUTOS

- **Ley Provincial Nº 9.595/85:** Esta Ley ratifica la distribución establecida por la Ley Nº 8437/79 respecto a la participación que da la Provincia a las Municipalidades y Comunas, con el producido de la recaudación del Impuesto a los Ingresos Brutos. Fijándola de la siguiente forma:

a) El 8% de la recaudación del impuesto a las Municipalidades, estableciendo:

* 40% de acuerdo a la población que se asigna a cada Municipalidad según lo establecido por la ley.

* 30% de acuerdo a los recursos percibidos por las Municipalidades en el año anterior, con exclusión de los provenientes del crédito y las participaciones provinciales.

* 30% por partes iguales entre todas la Municipalidades de la Provincia.

b) El 3% del remanente se distribuirá a las Comunas, de la siguiente forma:

* 80% de acuerdo a la población que se asigne a cada Comuna según lo establecido por la ley.

* 20% por partes iguales entre todas las Comunas.

c) El 3% del remanente resultante a las Municipalidades de 1ra. categoría, en proporción a los índices que a cada una corresponda por aplicación de la primera distribución.

d) El remanente a Rentas Generales.

- **Ley Provincial Nº 11.123/93:** (art. 12º) Establece que a partir del 01/01/94 la participación correspondiente a Municipalidades y Comunas en el producido sobre los Ingresos Brutos por aplicación del art. 3º de la Ley 9.595 se calculará deduciendo primariamente el monto del incremento del citado tributo que se obtenga como consecuencia de la sustitución de la recaudación de impuesto no coparticipable, emergentes de la Reforma Tributaria Provincial producida como consecuencia de la firma del Pacto del 12/08/93.

- **Decreto Provincial Nº 2.111/94:**

Art. 1º: Establece "que a los efectos de la deducción prevista en el art. 12º de la Ley 11.123, el incremento que se obtenga en la recaudación del Impuesto sobre los Ingresos Brutos como consecuencia de la sustitución de impuestos no coparticipables emergentes de la Reforma Tributaria Provincial, se calculará de la siguiente manera:

a) Impuesto sobre los Actos Jurídicos: determinando la diferencia resultante en cada semestre entre la recaudación calculada para el mismo sobre la base del promedio mensual de recaudación producida en el último trimestre de 1993, ajustada conforme a las pautas de crecimiento económico y variación de precios previstas para el ejercicio, y la recaudación efectiva producida por este concepto en el mismo período.

b) Aportes Sociales Ley 5110: para los meses de febrero a junio y agosto a diciembre, determinando la diferencia resultante en cada trimestre de 1993, ajustada conforme a las pautas de crecimiento económico y variación de precios previstas para el ejercicio, y la recaudación efectiva producida por este concepto en el mismo período. Para los meses de enero y julio de cada año determinando la diferencia resultante en cada uno de ellos entre la recaudación calculada para los mismo sobre la base del promedio de enero y julio de 1993, ajustada conforme a las pautas de crecimiento económico y variación de precios previstas para el ejercicio, y la recaudación efectiva producida por este concepto en el mismo período.

Art. 3º: Establécese que el promedio mensual a que se refiere el párrafo segundo del art. 12º de la Ley Nº 11.123 se debe calcular en base a los montos efectivamente pagados a Municipios y Comunas durante 1993.

- **Resolución MHyF Nº 277/94:** Establece en su art. 1º "para el ejercicio 1994, en el 10,77% anual el ajuste a utilizar para la actualización de valores prevista en el art. 1º del Decreto Nº 2.111/94 como resultado de una previsión de crecimiento de la actividad económica del 6% y de una variación del nivel general de precios del 4,5% para el presente año.

- **Resolución MHyF N° 304/95:** Establece en su art. 1º "para el ejercicio 1995, en el 6,09% anual el ajuste a utilizar para la actualización de valores prevista en el art. 1º del Decreto N° 2.111/94 como resultado de una previsión de crecimiento de la actividad económica del 3% y de una variación del nivel general de precios del 3% para el presente año.

- **Resolución MHyF N° 242/96:** Establece en su art. 1º "para el ejercicio 1996, en el 5,88% anual el ajuste a utilizar para la actualización de valores prevista en el art. 1º del Decreto N° 2.111/94 como resultado de una previsión de crecimiento de la actividad económica del 3% y de una variación del nivel general de precios del 2,8% para el presente año.

- **Resolución MHyF N° 218/97:** Establece en su art. 1º "para el ejercicio 1997, en el 1,505% anual el ajuste a utilizar para la actualización de valores prevista en el art. 1º del Decreto N° 2.111/94 como resultado de una previsión de crecimiento de la actividad económica del 1,0% y de una variación del nivel general de precios del 0,5% para el presente año.

- **Resolución MHyF N° 307/98:** Establece en su art. 1º "para el ejercicio 1998, en el 5,525% anual el ajuste a utilizar para la actualización de valores prevista en el art. 1º del Decreto N° 2.111/94 como resultado de una previsión de crecimiento de la actividad económica del 5% y de una variación del nivel general de precios del 0,5% para el presente año.

- **Resolución MHyF N° 364/99:** Establece en su art. 1º "para el ejercicio 1999 en el 1% anual el ajuste a utilizar para la actualización de valores prevista en el art. 1º del Decreto N° 2.111/94 como resultado de un ajuste combinado del nivel de actividad económica del 1% y de una variación del nivel general de precios del 0% para el presente año.

- **Resolución MHyF N° 252/00:** Establece en su art. 1º "para el ejercicio 2000 en el 2,515% anual el ajuste a utilizar para la actualización de valores prevista en el art. 1º del Decreto N° 2.111/94 como resultado de un ajuste combinado del nivel de actividad económica del 1,5% y de una variación del nivel general de precios del 1,0% para el presente año.

- **Resolución MHyF Nº 256/01:** Establece en su art. 1º "para el ejercicio 2001 en el 2,01% anual el ajuste a utilizar para la actualización de valores prevista en el art. 1º del Decreto Nº 2.111/94 como resultado de un ajuste combinado del nivel de actividad económica del 1,0% y de una variación del nivel general de precios del 1,0% para el presente año.

- **Resolución MHyF Nº 072/02:** Establece en su art. 1º "para el ejercicio 2002 en el 17,13 % anual el ajuste a utilizar para la actualización de valores prevista en el art. 1º del Decreto Nº 2.111/94 como resultado de un ajuste combinado del nivel de actividad económica negativo del 15 % y de una variación del nivel general de precios positiva del 37,80 % para el presente año.

- **Decreto Provincial Nº 0013/03:** Establece una transferencia mínima mensual al conjunto de Municipios y Comunas del 120 % del promedio mensual que por dicho concepto se distribuyó durante el año 1993, entendiéndose que dicho promedio deberá calcularse en base a los montos efectivamente pagados durante 1993. (art. 1º)

Establécese que a los efectos de la deducción prevista en el artículo 12º de la Ley Nro. 11.123, el incremento que se obtenga en la recaudación del Impuesto sobre los Ingresos Brutos como consecuencia de la sustitución de impuestos no coparticipables por impuestos coparticipables prevista en dicha norma legal, se calculará de la siguiente manera:

Impuesto sobre los Actos Jurídicos: determinando la diferencia resultante en cada semestre entre la recaudación calculada para el mismo sobre la base del promedio mensual de recaudación producida en el último trimestre de 1993, ajustada por la evolución real del PBI hasta el año 2002, de acuerdo a lo publicado por la Dirección Nacional de Cuentas Nacionales y a partir del año 2003, ajustada conforme a la variación del estimador mensual de actividad económica publicada por el INDEC y la recaudación efectiva producida por este concepto en el mismo período.

Aportes Sociales Ley 5110: para los meses de febrero a junio y de agosto a diciembre, determinando la diferencia resultante en cada semestre entre la recaudación calculada para el mismo sobre la base del promedio mensual de recaudación producida en el último trimestre de 1993, ajustada conforme a la variación de la tasa de empleo de los aglomerados Gran Rosario y Gran Santa Fe (promedio simple) elaborada por el INDEC y la recaudación efectiva producida por este concepto en el mismo período. Para los meses de enero y julio de cada año, determinando la diferencia resultante en cada uno de ellos entre la recaudación calculada para los mismos sobre la base del promedio de enero y julio de 1993, ajustada conforme a la variación de la tasa de empleo para los aglomerados citados elaborada por el INDEC y la recaudación efectiva producida

por este concepto en el mismo período. (art. 2º)

El Ministerio de Hacienda y Finanzas determinará para cada semestre las pautas de ajuste del artículo 2º del presente decreto. (art. 3º)

Las disposiciones del presente decreto entrarán en vigencia a partir del 1 de enero de 2003. (art. 4º)

Derógase el Decreto Nro. 2.111/94, a partir de la entrada en vigencia del presente decreto (art. 5º)

- **Ley Provincial Nº 12.397:** (art. 48º) Este régimen está vigente a partir de enero de 2005. Se participa a las Municipalidades y Comunas el 90 % del producido de la recaudación del impuesto, de conformidad a las disposiciones previstas en la Ley Nº 7.457 modificada por la Ley Nº 8.437. La distribución secundaria es igual a la establecida para los Impuestos Nacionales.

- **Ley Provincial Nº 12.814:** (art. 48º) Este régimen está vigente a partir de enero de 2008. Se participa a las Municipalidades y Comunas el 100 % del producido de la recaudación del impuesto, de conformidad a las disposiciones previstas en la Ley Nº 7.457 modificada por la Ley Nº 8.437. La distribución secundaria es igual a la establecida para los Impuestos Nacionales.

PATENTE UNICA SOBRE VEHICULOS

- **Ley Provincial Nº 10.399/89:** Esta ley provincial establece en su artículo 268º, que lo recaudado en concepto del gravamen y las tasas establecidas se distribuirá de la siguiente forma:

a) el 60% será acreditado automáticamente por el Banco Santa Fe S.A. en la cuenta corriente de cada Municipalidad o Comuna en donde se encuentre registrado el vehículo, e ingresará a sus Rentas Generales.

b) el 30% será acreditado automáticamente por el Banco Santa Fe S.A. en una cuenta especial habilitada al efecto por el Poder Ejecutivo. El saldo de dicha cuenta, será distribuido quincenalmente por la citada entidad bancaria entre todas las Municipalidades y Comunas,

conforme a los coeficientes que a tal efecto establezca para cada una de ellas el Ministerio de Hacienda y Finanzas, teniendo en cuenta para su determinación la emisión correspondiente a cada Distrito.

c) el 10% restante, será acreditado automáticamente por el Banco Santa Fe S.A. en la cuenta corriente de Rentas Generales de la Provincia.

- **Ley Provincial Nº 11.105/93:** Establece un régimen específico para el cobro en mora del Impuesto a la Patente Unica sobre Vehículos. Faculta a la Municipalidades y Comunas por su cuenta y cargo acciones administrativas y/o ejecución judicial por vía de apremio conforme lo previsto en el Código Fiscal Provincial y en el Código Tributario Municipal, respecto de los vehículos radicados en cada jurisdicción.

En el art. 4º prescribe "la recaudación obtenida como consecuencia de la aplicación de esta Ley se distribuirá de la siguiente manera:

- el 100 % se acreditará automáticamente para cada Municipio y Comuna e ingresará a sus rentas generales."

FONDO FEDERAL SOLIDARIO

- **Decreto Nº 0486 del 30 de marzo de 2009:**

ARTICULO 1º - Adhiérase al Decreto de Necesidad y Urgencia del Poder Ejecutivo Nacional Nº 206/09, aplicando las sumas recibidas del Fondo Federal Solidario en los términos y con los alcances indicados por el artículo 1º de dicho decreto.

ARTICULO 2º - Destínase el TREINTA POR CIENTO (30 %) de las sumas que reciba la Provincia provenientes del Fondo Federal Solidario a los Municipios y Comunas que adhieran expresamente al presente, con destino a las finalidades previstas por el art. 1º del decreto al que se adhiere, con expresa prohibición de utilizarlas para financiamiento de los gastos corrientes.

ARTICULO 3º - La distribución a Municipios y Comunas adheridos se hará conforme los porcentajes establecidos en las leyes provinciales Nros. 7457, 8437 y modificatorias.

ARTICULO 4º - Los Municipios y Comunas podrán adherir hasta el día 13 de abril del corriente año, estableciéndose que ante la falta de adhesión, el resto de los Municipios y Comunas acrecerá en proporción a su porcentaje de coparticipación en el total.

ARTICULO 5º - La Provincia mantendrá inmovilizado el porcentaje del TREINTA POR CIENTO (30 %) correspondiente a Municipios y Comunas hasta la fecha de finalización del plazo previsto en el artículo anterior y vencido éste, procederá a distribuir los fondos correspondientes a los Municipios y Comunas adheridos en forma diaria y automática mediante el régimen establecido en el artículo 3º del presente.

ARTICULO 6º- La Provincia controlará la transparencia en la utilización de las remesas mediante el sistema previsto en la Ley 12.385 y sus normas reglamentarias, incluso con relación a los municipios de Santa Fe y Rosario, todo ello en el marco del artículo 5º del Decreto Nacional 206/09.

CAJA DE ASISTENCIA SOCIAL DE LA PROVINCIA - LOTERIA

- **Ley Provincial Nº 10.520/1990:** Esta ley provincial sustituye en su título VI la distribución de utilidades de la Ley Nº 8.269, por la siguiente:

Título VI

Art. 44º: los resultados netos de cada ejercicio económico se distribuyen de la siguiente forma:

1 Proveniente de la explotación de la Lotería, Quiniela y Quini 6 de Santa Fe:

a) el 20% entre las municipalidades y comunas, en las siguientes proporciones

* Rosario	40%
* Santa Fe	20%
* Demás Municipalidades	20%
* Comunas	20%

La distribución correspondiente a las demás municipalidades y comunas se efectúa en proporción directa a la cantidad de habitantes de cada localidad.

b) el 40% ingresará al Fondo de Asistencia para la Salud Pública.

c) el 40% restante ingresará al Ministerio de Educación de la Provincia.

2 Provenientes de las restantes actividades de la Caja de Asistencia Social de la Provincia

a) el 50% ingresará al Ministerio de Educación de la Provincia.

b) el 50% ingresará al Fondo Provincial para la Salud Pública.

Art. 45º: por Resultados Netos debe entenderse la diferencia entre el total de ingreso que recibe la Caja (excluidos los que recibe por cuenta de terceros) y el Total de Erogaciones que se produzcan por el desarrollo de sus actividades (incluye amortizaciones, fondo de reserva y provisiones que corresponda practicar)

Art. 46º: la Caja deberá efectuar al Fondo de Asistencia para la Salud Pública, al Ministerio de Educación y a las Municipalidades y Comunas anticipos mensuales, los que se realizarán a cuenta de la distribución definitiva.

IMPUESTO A LAS CARRERAS E HIPÓDROMO

- **Ley Provincial Nº 5.317/60 y sus modificatorias:** Las presentes leyes rigen las actividades hípicas en la Provincia de Santa Fe

Art. 1º: establece que no podrán funcionar en el territorio de la provincia hipódromos de carrera sin previa autorización del Poder Ejecutivo.

Art. 2º: la autorización que se acuerde para instalar hipódromos comprende la de efectuar venta de entradas, sweepstakes, remates de carreras y expendio de toda clase de boletos de sport.

Art. 7º: grávense a los Sports que paguen los hipódromos y agencias, aplicando a cada boleto que arroje un dividendo, un impuesto del 5% de su valor.

Art. 8º: el público concurrente al hipódromo pagará un impuesto a la entrada equivalente al 20% de su valor.

Art. 10º: las instituciones hípcas que tengan a su cargo el funcionamiento de hipódromos o agencias en la provincia abonarán un impuesto que se establece sobre el importe de los boletos de sports vendidos anualmente por carreras realizadas.

Art. 11º: establece que los hipódromos en la provincia no pagarán otros gravámenes provinciales, municipales o comunales con excepción de los establecidos en la presente ley.

Art. 12º: Distribución:

1 El producido en concepto del impuesto –**Sport y Excedente Venta de Boletos**- determinado en los artículos 7º y 10º se distribuirá:

- | | |
|--|-----|
| a) la Caja de Jubilaciones y Pensiones de la Provincia | 60% |
| b) las Municipalidades o Comunas | 20% |
| c) el Fondo Escolar (con expresa afectación) | 20% |

2 Lo recaudado en función a lo establecido en el artículo 8º –**Venta de Entradas**- se destinará:

- | | |
|--|-----|
| a) la Caja de Jubilaciones y Pensiones de la Provincia | 50% |
| b) el Fondo Escolar (con expresa afectación) | 50% |

Art. 13º: establece que los fondos que reciban las municipalidades y comunas lo afectarán a fines de asistencia social.

Art. 14º: establece que la distribución de los gravámenes entre las municipalidades y comunas corresponderá sobre la venta de boletos de sport que se haya efectuado dentro de los respectivos límites municipales o comunales.

APORTES NO REINTEGRABLES PARA COMPENSAR AFECTACIÓN ANUAL PARA EL FINANCIAMIENTO EDUCATIVO

Por Ley 12860 se aprueba el Decreto 994/08 que dispone transferir durante el ejercicio 2008 un aporte mensual no reintegrable a Municipios y Comunas de la Provincia para compensar la afectación del Régimen Federal, dispuesta por el gobierno nacional para el financiamiento educativo.

ARTICULO 1.- Apruébase el Decreto N° 0994, de fecha 11 de abril del año 2008, que dispone transferir un aporte mensual no reintegrable a Municipios y Comunas de la Provincia, equivalente al 13,4372 % de la asignación efectivamente percibida en cada mes con destino al gasto de educación, ciencia y tecnología, en el marco de la Ley Nacional N° 26.075.

En el año 2009 la Ley 12.971 ratifica el Decreto 977/09 que dispone transferir un aporte mensual no reintegrable a Municipios y Comunas de la Provincia para compensar la afectación del Régimen Federal, dispuesta por el gobierno nacional para el financiamiento educativo.

ARTÍCULO 1º.- Ratifícase el Decreto N° 0514, de fecha 06 de abril del año 2009, que dispone transferir un aporte mensual no reintegrable a Municipios y Comunas de la Provincia, equivalente al 13,4372 % de la asignación efectivamente percibida en cada mes con destino al gasto de educación, ciencia y tecnología, en el marco de la Ley Nacional N° 26.075.

En el año 2010 por Decreto Provincial 1086/2010 se establece un aporte adicional con carácter no reintegrable a favor de los Municipios y Comunas con destino a gasto en educación, ciencia y tecnología (Ley 26075).

En el año 2012 por Ley Provincial 13261 y Decreto 1723/2012 se establece un aporte adicional con carácter no reintegrable a favor de los Municipios y Comunas con destino a gasto en educación, ciencia y tecnología (Leyes Nacional 26075 y 26728).

En el año 2013 por los Decretos Nros. 2954/2013 y 3287/2013 se establece un aporte adicional con carácter no reintegrable a favor de los Municipios y Comunas con destino a gasto en educación, ciencia y tecnología (Ley Nacional Nro. 26.784)

PROVINCIA DE SANTA FE

ESQUEMA BASICO DE DISTRIBUCION DE RECURSOS

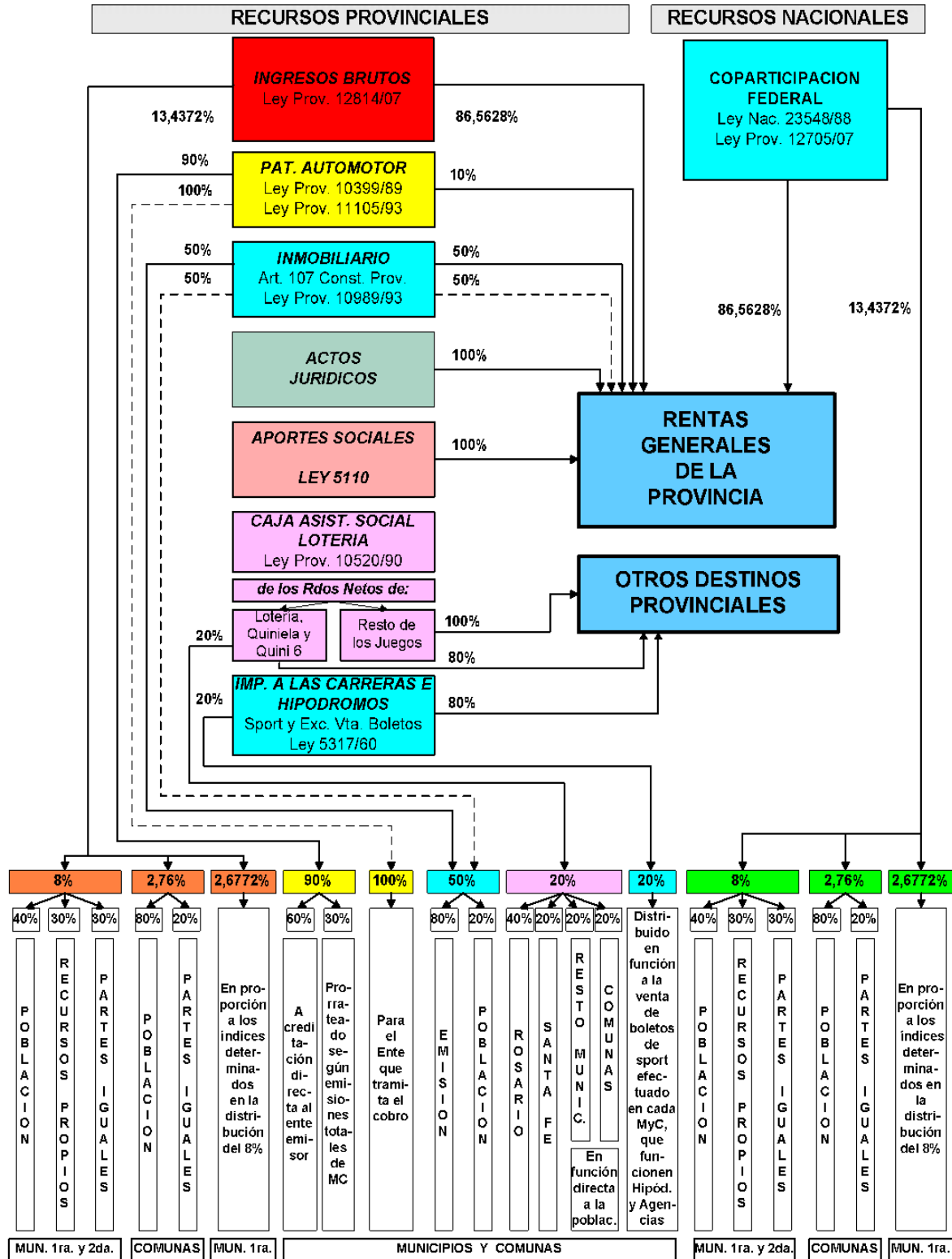

Notas: corresponden a:
 ———> Recursos del Ejercicio
 - - - -> Recursos de Ejercicios Vencidos

DIRECCION GENERAL DE PROGRAMACION Y ESTADISTICA HACENDAL

RECURSOS

HUMANOS

PROVINCIALES

PROVINCIA DE SANTA FE

EVOLUCION DE LA PLANTA DE PERSONAL DEL SECTOR PUBLICO PROVINCIAL

CARGOS OCUPADOS EN PLANTA PERMANENTE Y TEMPORARIA

Periodo 1980 - 1996

JURISDICCION U ORGANISMO	1.980	1.981	1.982	1.983	1.984	1.985	1.986	1.987	1.988	1.989	1.990	1.991	1.992	1.993	1.994	1.995	1.996
I - ADMINISTRACION CENTRAL	51.195	53.961	53.788	55.956	59.923	61.094	63.082	65.423	68.715	71.503	71.940	73.679	74.913	73.960	74.345	83.845	83.083
- Poder Ejecutivo	48.930	51.639	51.404	53.494	56.878	57.862	59.776	62.011	65.086	67.653	68.051	69.533	70.539	69.573	69.915	79.493	78.694
Autoridades Superiores	43	47	48	40	52	48	58	51	75	65	115	70	100	109	111	65	108
Gabinete	11	9	7	6	114	120	165	127	360	367	181	43	61	68	70	28	59
Decreto 2695/83 (Esc.Gral.)	15.529	16.910	17.507	18.682	19.090	19.282	19.827	20.868	21.733	23.017	23.227	23.156	22.117	21.246	22.171	23.140	22.517
Docentes:	19.338	20.514	19.482	20.120	22.857	23.745	24.567	25.644	26.961	28.241	28.328	30.185	32.289	32.398	32.128	41.039	41.047
# Cargos efectivos	17.902	18.931	19.482	20.120	20.854	21.481	22.074	22.922	23.868	24.722	24.820	26.284	27.891	27.997	27.774	33.731	33.746
# Cargos de horas cátedras	1.436	1.583	2.100	2.303	2.003	2.264	2.493	2.722	3.093	3.519	3.508	3.901	4.398	4.401	4.354	7.308	7.301
Salud y Arte de Curar (Incluye Resid. Ley 9529)	2.079	2.111	2.201	2.303	2.283	2.262	2.359	2.377	2.580	2.659	2.685	2.769	2.647	2.530	2.333	2.267	2.190
Seguridad	11.886	11.993	12.201	12.283	12.210	12.134	12.533	12.712	13.145	13.078	13.292	13.041	13.063	12.971	12.846	12.717	12.504
Gráficos					215	232	225	229	226	220	217	206	196	193	198	181	164
Resto	44	55	59	60	57	39	42	3	6	6	6	63	66	58	58	56	105
- Poder Legislativo	105	96	96	89	694	813	852	911	998	1.066	1.074	1.242	1.421	1.437	1.472	1.389	1.466
- Poder Judicial	2.160	2.226	2.288	2.373	2.351	2.419	2.454	2.501	2.631	2.784	2.815	2.904	2.953	2.950	2.958	2.963	2.923
II - ORGANISMOS DESCENTRALIZADOS	3.528	3.842	3.798	3.864	3.964	3.950	3.993	4.207	4.395	4.392	4.355	4.271	5.146	5.259	5.136	3.506	3.233
Sindicatura General de la Provincia																	
Dirección Provincial de Vialidad	2.376	2.297	2.238	2.227	2.173	2.114	2.066	2.132	2.156	2.163	2.111	2.019	1.934	1.862	1.761	1.686	1.534
Dirección Provincial de Vivienda y Urbanismo	226	226	233	239	259	283	317	371	404	373	347	327	326	319	316	311	305
Instituto Autárquico Provincial de Industrias Penitenciarias									15	14	13	65	64	60	54	58	57
Administración Provincial de Impuestos												1.074	1.049	1.053	1.053	951	951
Servicio de Catastro e Información Territorial													241	242	235	227	227
Dirección Provincial de Obras Sanitarias - Residual	926	1.319	1.327	1.398	1.532	1.553	1.610	1.704	1.820	1.842	1.884	1.860	1.748	1.728	1.710	88	87
Ente Regulador de Servicios Sanitarios																75	72
Caja de Asistencia Social - Lotería																	
Agencia Santafesina de Seguridad Alimentaria																	
Aeropuerto Internacional Rosario																	
Ente Zona Franca Santafesina																	
Banco Santa Fe S.A. - Residual																	
III - INSTITUCIONES DE SEGURIDAD SOCIAL	437	463	493	510	565	589	624	631	697	699	693	656	625	614	601	685	671
Instituto Autárquico Provincial de Obra Social	307	329	365	370	406	426	459	464	534	530	526	491	471	464	458	540	528
Caja de Jubilaciones y Pensiones de la Provincia	130	134	128	140	159	163	165	167	163	169	167	165	154	150	143	145	143
(A) TOTAL ADMINISTRACION PROVINCIAL (I+II+III)	55.160	58.266	58.079	60.330	64.452	65.633	67.699	70.261	73.807	76.594	76.988	78.606	80.684	79.833	80.082	88.036	86.987
IV - LEY 11.387 (Art. 6to.) y 11.696 (Art. 37)																	
(B) SUBTOTAL (A+IV)	55.160	58.266	58.079	60.330	64.452	65.633	67.699	70.261	73.807	76.594	76.988	78.606	80.684	79.833	80.082	88.036	86.987
V - EMPRESAS E INST. FINANCIERAS	1.556	3.461	3.358	3.366	4.134	4.137	4.498	4.599	4.628	4.635	4.762	4.474	4.221	4.018	4.303	4.159	3.994
Empresa Provincial de la Energía	1.556	3.461	3.358	3.366	4.134	4.137	4.498	4.599	4.628	4.635	4.762	4.474	4.221	4.018	4.303	4.159	3.994
Aguas Santafesinas S.A.																	
Laboratorio Productor de Fármacos Medicinales																	
TOTAL SECTOR PUBLICO PROVINCIAL (B+V)	56.716	61.727	61.437	63.696	68.586	69.770	72.197	74.860	78.435	81.229	81.750	83.080	84.905	83.851	84.385	92.195	90.981

NOTAS: Las Horas Cátedra fueron convertidas a cargos mediante el divisor 30.

El personal de la Administración Provincial de Impuestos y del Servicio de Catastro e Información Territorial estaban comprendidos en el Decreto 2695/83 de 1980 a 1992.

Se incluye a partir de 1995 los Servicios Nacionales Transferidos por Ley Nacional N° 24.049 (Cargos Docentes, Administrativos y Horas Cátedras).

Se incluye los Cargos correspondientes a la DIPOS - Residual y del Ente Regulador de Servicios Sanitarios que surgen por la aplicación de la Ley N° 11.220 del 05/12/95, y en el concepto Resto se incorporan los cargos del SPAR, la Ley 10.373 de Fiscalía de Estado.

Los cargos pertenecientes al personal del Banco Santa Fe son reubicados en la Administración Central y en los Organismos Descentralizados mediante Ley N° 11.387 (Art. 6to.) de fecha 26/07/96, permaneciendo únicamente aquellos que pertenecen al Banco Santa Fe - Residual

A partir de 2007, se incorporan entre los Organismos descentralizados la Sindicatura General de la Provincia y entre las Empresas y Sociedades, Aguas Santafesinas S.A., Laboratorio Productor de Fármacos Medicinales.

En el año 2011 se incorpora a los Organismos Descentralizados la Agencia Santafesina de Seguridad Alimentaria.

FUENTE: Datos suministrados por la Dirección de Recursos Humanos de la Provincia, Dir.General de Personal del Ministerio de Salud y Medio Ambiente y D. G. A. del Ministerio de Educación.

DIRECCION GENERAL DE PROGRAMACION Y ESTADISTICA HACENDAL

PROVINCIA DE SANTA FE

EVOLUCION DE LA PLANTA DE PERSONAL DEL SECTOR PUBLICO PROVINCIAL

CARGOS OCUPADOS EN PLANTA PERMANENTE Y TEMPORARIA

Periodo 1997 - 2013

JURISDICCION U ORGANISMO	1.997	1.998	1.999	2.000	2.001	2.002	2.003	2.004	2.005	2.006	2.007	2.008	2.009	2.010	2.011	2.012	2.013
I - ADMINISTRACION CENTRAL	84.069	87.642	88.720	90.471	91.794	93.108	93.697	94.723	96.905	98.429	102.690	104.554	105.387	108.110	108.682	114.639	120.216
- Poder Ejecutivo	79.712	83.306	84.393	86.134	87.530	88.920	89.548	90.552	92.752	94.272	98.254	100.100	100.860	103.490	104.113	109.860	115.096
Autoridades Superiores	112	117	101	128	126	127	108	180	188	190	185	279	284	295	310	335	352
Gabinete	66	73	45	66	68	63	17	52	76	82	39	177	211	239	163	324	389
Decreto 2695/83 (Esc.Gral.)	22.631	23.633	23.753	23.798	23.909	24.275	24.232	24.230	25.562	26.101	27.889	28.118	28.146	29.093	29.197	31.359	32.937
Docentes:	41.481	42.848	44.086	44.643	45.786	45.774	45.642	45.795	45.950	46.533	47.054	48.187	48.735	48.692	49.513	50.985	53.668
# Cargos efectivos	33.987	34.715	35.132	35.689	35.931	35.933	35.756	35.856	35.943	36.340	36.742	37.683	38.083	37.964	38.049	39.212	41.051
# Cargos de horas cátedras	7.494	8.133	8.954	8.954	9.855	9.841	9.886	9.939	10.007	10.193	10.343	10.504	10.652	10.728	11.464	11.773	12.617
Salud y Arte de Curar (Incluye Resid. Ley 9529)	2.172	2.021	2.169	2.140	2.115	3.251	3.304	3.302	3.638	3.690	3.998	4.035	4.132	4.623	4.900	5.682	6.257
Seguridad	12.987	14.350	13.977	15.173	15.234	15.140	15.957	16.714	17.056	17.427	18.797	19.044	19.109	20.305	19.799	20.750	21.280
Gráficos	157	147	145	140	141	140	138	137	136	134	132	125	118	114	103	99	94
Resto	106	117	117	116	151	150	150	142	146	115	129	135	125	129	128	126	119
- Poder Legislativo	1.462	1.479	1.375	1.363	1.216	1.146	1.087	1.111	1.097	1.120	1.375	1.440	1.451	1.471	1.423	1.570	1.666
- Poder Judicial	2.895	2.857	2.952	2.974	3.048	3.042	3.062	3.060	3.056	3.037	3.061	3.014	3.076	3.149	3.146	3.209	3.454
II - ORGANISMOS DESCENTRALIZADOS	3.073	3.115	3.096	3.161	3.091	3.067	3.030	2.997	2.907	3.064	3.237	3.212	3.223	3.262	3.371	3.432	3.467
Sindicatura General de la Provincia											29	30	32	32	34	33	34
Dirección Provincial de Vialidad	1.421	1.332	1.302	1.276	1.252	1.237	1.218	1.201	1.153	1.084	1.172	1.105	1.129	1.217	1.162	1.161	1.095
Dirección Provincial de Vivienda y Urbanismo	301	288	288	380	400	398	385	388	375	373	370	426	437	433	420	470	480
Instituto Autárquico Provincial de Industrias Penitenciarias	59	53	58	59	56	58	58	58	50	56	53	69	86	106	100	99	101
Administración Provincial de Impuestos	928	916	912	903	900	894	891	874	852	987	1.006	985	952	906	926	883	951
Servicio de Catastro e Información Territorial	227	221	237	242	240	239	240	238	244	289	293	286	280	265	316	310	325
Dirección Provincial de Obras Sanitarias - Residual	65	62	60	57													
Ente Regulador de Servicios Sanitarios	72	73	72	73	72	72	72	71	70	85	90	87	81	80	78	76	74
Caja de Asistencia Social - Lotería		159	158	159	159	154	153	154	152	157	191	185	180	174	169	216	243
Agencia Santafesina de Seguridad Alimentaria															117	124	126
Aeropuerto Internacional Rosario		11	9	9	9	12	10	10	9	30	28	28	34	37	37	48	46
Ente Zona Franca Santafesina				3	3	3	3	3	2	3	5	6	6	6	6	6	6
Banco Santa Fe S.A. - Residual											6	6	6	6	6	6	6
III - INSTITUCIONES DE SEGURIDAD SOCIAL	668	656	641	632	627	617	608	607	668	685	762	748	748	736	725	703	680
Instituto Autárquico Provincial de Obra Social	524	514	506	498	494	489	480	483	473	496	511	495	500	494	480	461	449
Caja de Jubilaciones y Pensiones de la Provincia	144	142	135	134	133	128	128	124	195	189	251	253	248	242	245	242	231
(A) TOTAL ADMINISTRACION PROVINCIAL (I+II+III)	87.810	91.413	92.457	94.264	95.512	96.792	97.335	98.327	100.480	102.178	106.689	108.514	109.358	112.108	112.778	118.774	124.363
IV - LEY 11.387 (Art. 6to.) y 11.696 (Art. 37)	149	1.156	1.394	1.627	1.653	1.649	1.632	1.639	1.623	1.019	120	51	29	14	11	5	3
(B) SUBTOTAL (A+IV)	87.959	92.569	93.851	95.891	97.165	98.441	98.967	99.966	102.103	103.197	106.809	108.565	109.387	112.122	112.789	118.779	124.366
V - EMPRESAS E INST. FINANCIERAS	3.896	3.744	3.635	3.160	3.097	3.061	3.036	3.030	2.992	3.226	4.153	4.322	4.374	4.392	4.553	4.732	4.782
Empresa Provincial de la Energía	3.896	3.744	3.635	3.160	3.097	3.061	3.036	3.030	2.992	3.226	3.144	3.210	3.236	3.258	3.382	3.494	3.549
Aguas Santafesinas S.A.											942	1.045	1.072	1.072	1.105	1.154	1.149
Laboratorio Productor de Fármacos Medicinales											67	67	66	62	66	84	84
TOTAL SECTOR PUBLICO PROVINCIAL (B+V)	91.855	96.313	97.486	99.051	100.262	101.502	102.003	102.996	105.095	106.423	110.962	112.887	113.761	116.514	117.342	123.511	129.148

NOTAS: Las Horas Cátedra fueron convertidas a cargos mediante el divisor 30.

El personal de la Administración Provincial de Impuestos y del Servicio de Catastro e Información Territorial estaban comprendidos en el Decreto 2695/83 de 1980 a 1992.

Se incluye a partir de 1995 los Servicios Nacionales Transferidos por Ley Nacional N° 24.049 (Cargos Docentes, Administrativos y Horas Cátedras).

Se incluye los Cargos correspondientes a la DIPOS - Residual y del Ente Regulador de Servicios Sanitarios que surgen por la aplicación de la Ley N° 11.220 del 05/12/95, y en el concepto Resto se incorporan los cargos del SPAR, la Ley 10.373 de Fiscalía de Estado.

Los cargos pertenecientes al personal del Banco Santa Fe son reubicados en la Administración Central y en los Organismos Descentralizados mediante Ley N° 11.387 (Art. 6to.) de fecha 26/07/96, permaneciendo únicamente aquellos que pertenecen al Banco Santa Fe - Residual

A partir de 2007, se incorporan entre los Organismos descentralizados la Sindicatura General de la Provincia y entre las Empresas y Sociedades, Aguas Santafesinas S.A., Laboratorio Productor de Fármacos Medicinales.

En el año 2011 se incorpora a los Organismos Descentralizados la Agencia Santafesina de Seguridad Alimentaria.

FUENTE: Datos suministrados por la Dirección de Recursos Humanos de la Provincia, Dir.General de Personal del Ministerio de Salud y Medio Ambiente y D. G. A. del Ministerio de Educación.

DIRECCION GENERAL DE PROGRAMACION Y ESTADISTICA HACENDAL

PROVINCIA DE SANTA FE

Sector Público Provincial - Evolución de la Cantidad de Agentes

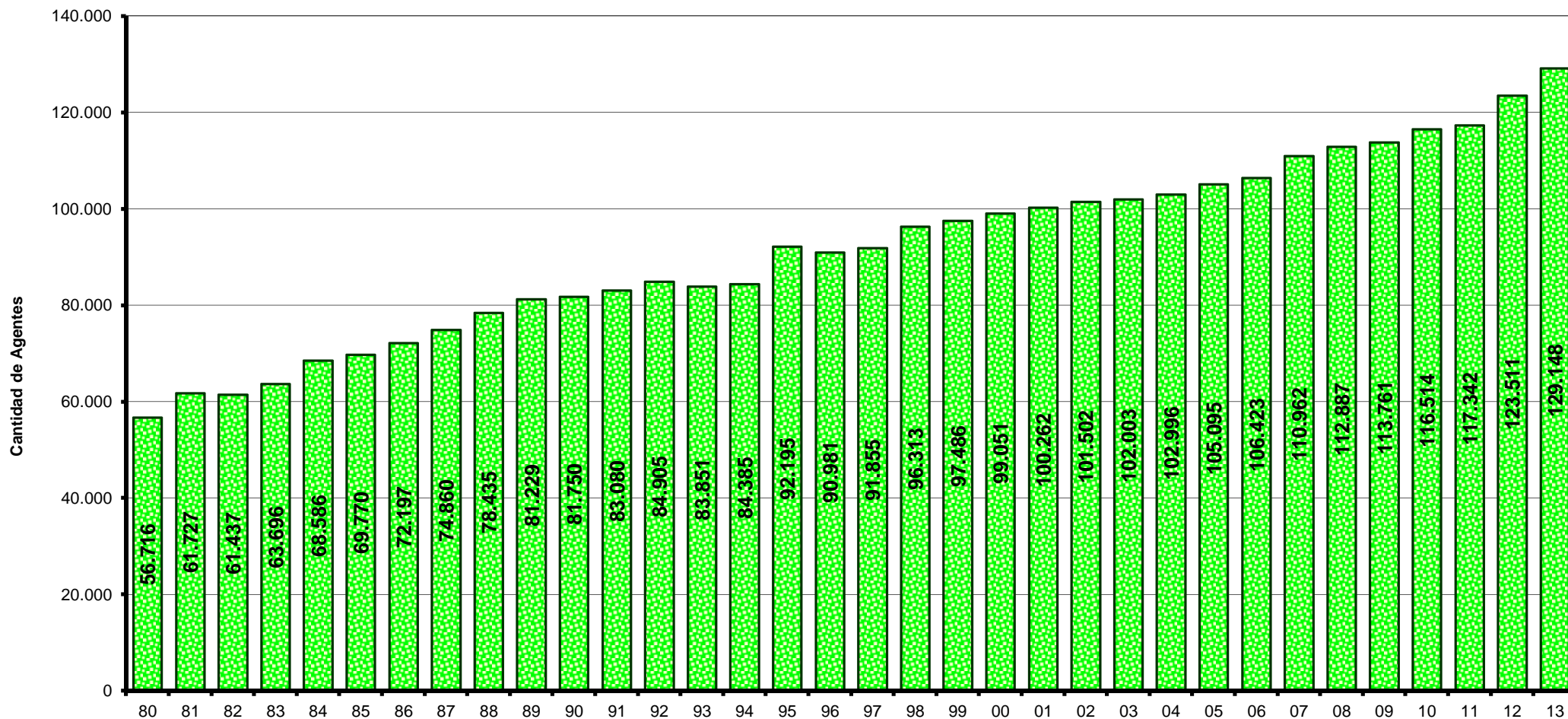

PROVINCIA DE SANTA FE

Sector Público Provincial - Evolución de la Cantidad de Agentes por Sectores

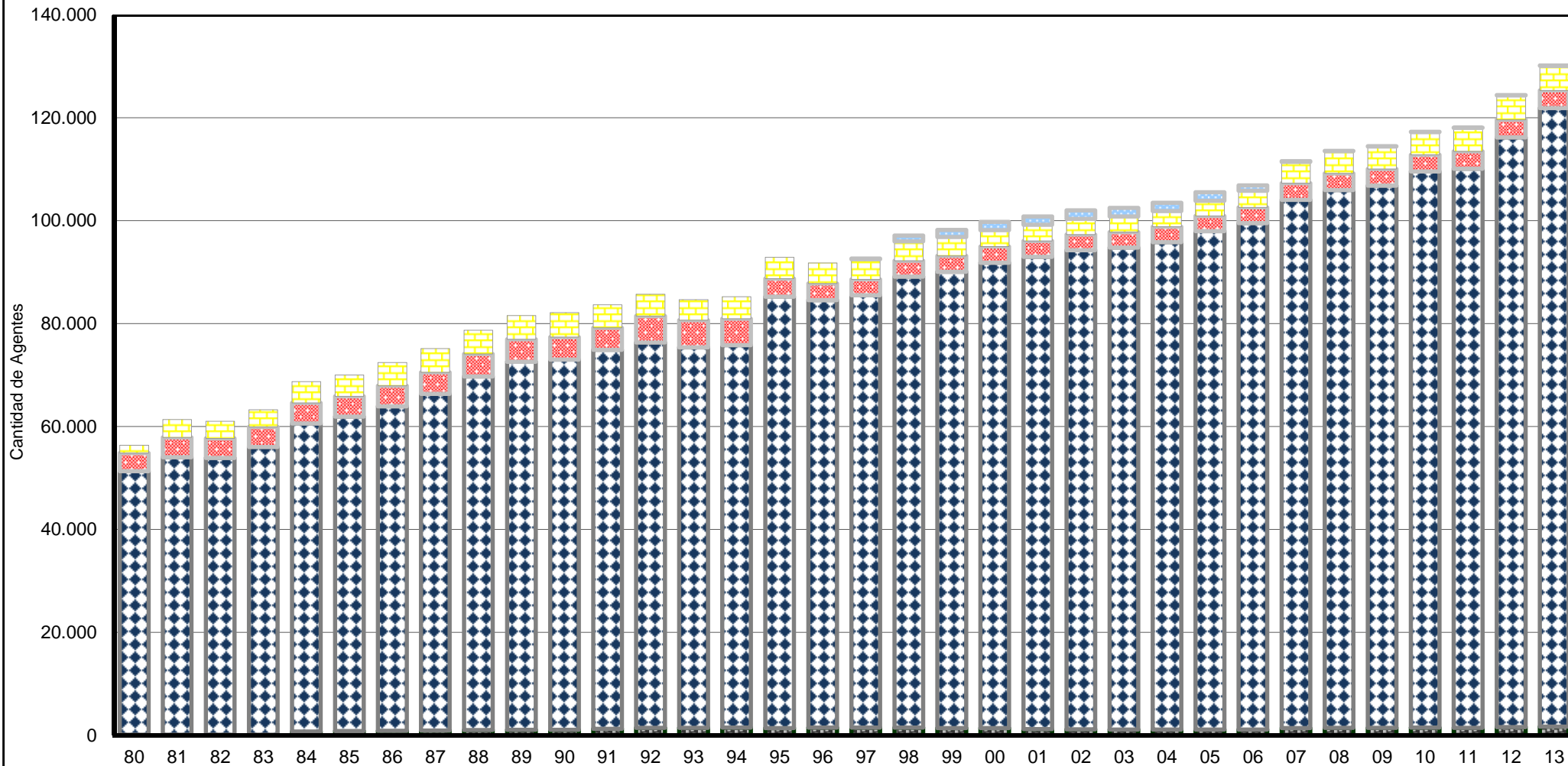

Inst. de Seg. Social
 Adminstración Central
 Org. Descent.
 Empresas e Inst. Fcieras.
 Ley 11.387 (art. 6º) y 11.696 (art. 37)

PROVINCIA DE SANTA FE
Administración Central - Evolución de la Cantidad de Agentes

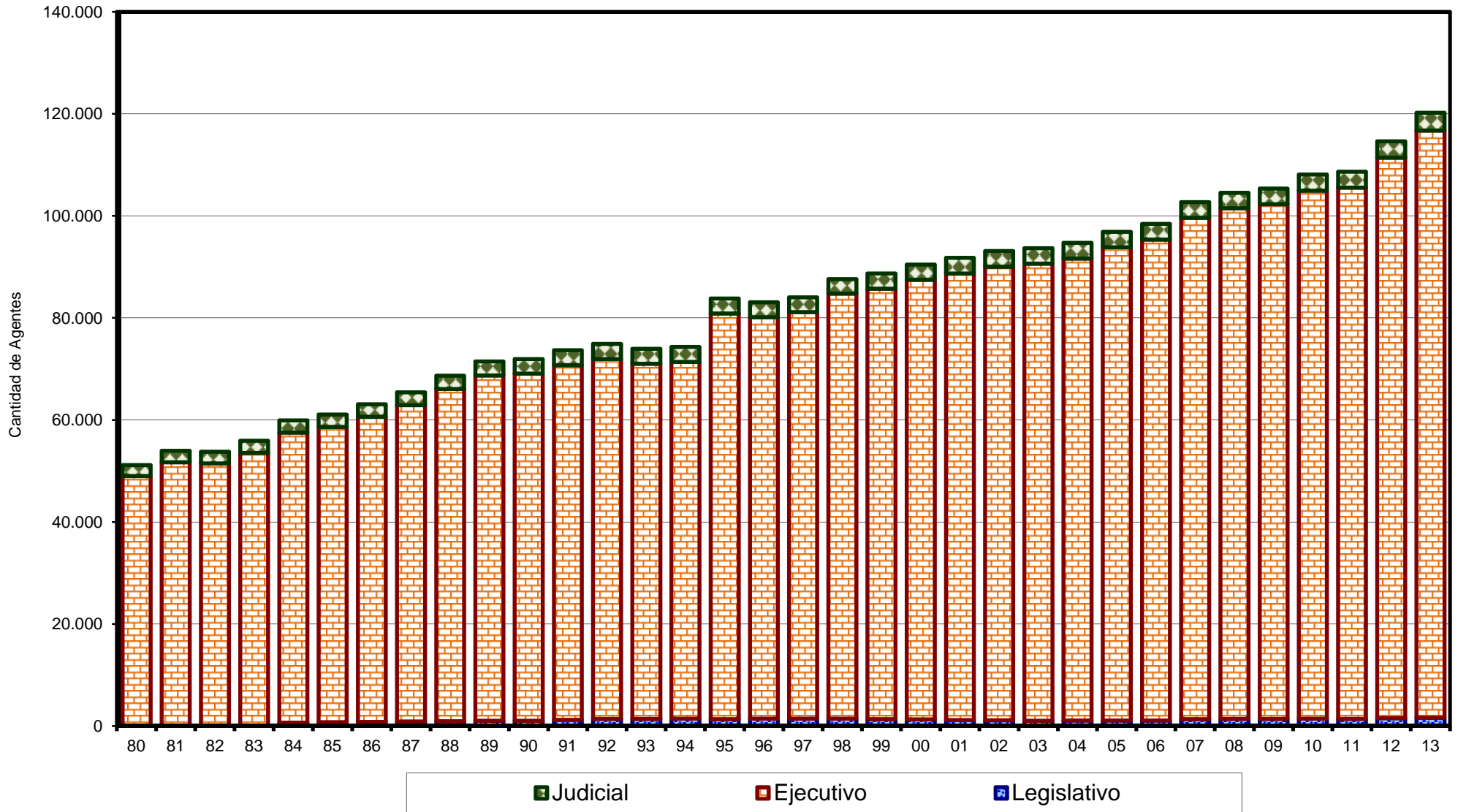

PROVINCIA DE SANTA FE

EVOLUCION RELATIVA DE LA PLANTA DE PERSONAL DEL SECTOR PUBLICO PROVINCIAL

CARGOS OCUPADOS EN PLANTA PERMANENTE Y TEMPORARIA - Año base 1980=100

Periodo 1980 - 1996

JURISDICCION U ORGANISMO	1.980	1.981	1.982	1.983	1.984	1.985	1.986	1.987	1.988	1.989	1.990	1.991	1.992	1.993	1.994	1.995	1.996
I - ADMINISTRACION CENTRAL	100,0	105,4	105,1	109,3	117,0	119,3	123,2	127,8	134,2	139,7	140,5	143,9	146,3	144,5	145,2	163,8	162,3
- Poder Ejecutivo	100,0	105,5	105,1	109,3	116,2	118,3	122,2	126,7	133,0	138,3	139,1	142,1	144,2	142,2	142,9	162,5	160,8
Autoridades Superiores	100,0	109,3	111,6	93,0	120,9	111,6	134,9	118,6	174,4	151,2	267,4	162,8	232,6	253,5	258,1	151,2	251,2
Gabinete	100,0	81,8	63,6	54,5	1.036,4	1.090,9	1.500,0	1.154,5	3.272,7	3.336,4	1.645,5	390,9	554,5	618,2	636,4	254,5	536,4
Decreto 2695/83 (Esc.Gral.)	100,0	108,9	112,7	120,3	122,9	124,2	127,7	134,4	140,0	148,2	149,6	149,1	142,4	136,8	142,8	149,0	145,0
Docentes:	100,0	106,1	100,7	104,0	118,2	122,8	127,0	132,6	139,4	146,0	146,5	156,1	167,0	167,5	166,1	212,2	212,3
# Cargos efectivos	100,0	105,7	108,8	112,4	116,5	120,0	123,3	128,0	133,3	138,1	138,6	146,8	155,8	156,4	155,1	188,4	188,5
# Cargos de horas cátedras	100,0	110,2			139,5	157,7	173,6	189,6	215,4	245,1	244,3	271,7	306,2	306,5	303,2	508,9	508,4
Arte de Curar	100,0	101,5	101,0	110,8	109,8	108,8	113,5	114,3	124,1	127,9	129,1	133,2	127,3	121,7	112,2	109,0	105,3
Seguridad	100,0	100,9	102,7	103,3	102,7	102,1	105,4	106,9	110,6	110,0	111,8	109,7	109,9	109,1	108,1	107,0	105,2
Gráficos					100,0	107,9	104,7	106,5	105,1	102,3	100,9	95,8	91,2	89,8	92,1	84,2	76,3
Resto	100,0	125,0	134,1	136,4	129,5	88,6	95,5	6,8	13,6	13,6	13,6	143,2	150,0	131,8	131,8	127,3	238,6
- Poder Legislativo	100,0	91,4	91,4	84,8	661,0	774,3	811,4	867,6	950,5	1.015,2	1.022,9	1.182,9	1.353,3	1.368,6	1.401,9	1.322,9	1.396,2
- Poder Judicial	100,0	103,1	105,9	109,9	108,8	112,0	113,6	115,8	121,8	128,9	130,3	134,4	136,7	136,6	136,9	137,2	135,3
II - ORGANISMOS DESCENTRALIZADOS	100,0	108,9	107,7	109,5	112,4	112,0	113,2	119,2	124,6	124,5	123,4	121,1	145,9	149,1	145,6	99,4	91,6
Sindicatura General de la Provincia																	
Dirección Provincial de Vialidad	100,0	96,7	94,2	93,7	91,5	89,0	87,0	89,7	90,7	91,0	88,8	85,0	81,4	78,4	74,1	71,0	64,6
Dirección Provincial de Vivienda y Urbanismo	100,0	100,0	103,1	105,8	114,6	125,2	140,3	164,2	178,8	165,0	153,5	144,7	144,2	141,2	139,8	137,6	135,0
Instituto Autárquico Provincial de Industrias Penitenciarias									100,0	93,3	86,7	433,3	426,7	400,0	360,0	386,7	380,0
Administración Provincial de Impuestos												100,0		97,7	98,0	98,0	88,5
Servicio de Catastro e Información Territorial														100,0	100,4	97,5	94,2
Dirección Provincial de Obras Sanitarias - Residual	100,0	142,4	143,3	151,0	165,4	167,7	173,9	184,0	196,5	198,9	203,5	200,9	188,8	186,6	184,7	9,5	9,4
Ente Regulador de Servicios Sanitarios																100,0	96,0
Caja de Asistencia Social - Lotería																	
Agencia Santafesina de Seguridad Alimentaria																	
Aeropuerto Internacional Rosario																	
Ente Zona Franca Santafesina																	
III - INSTITUCIONES DE SEGURIDAD SOCIAL	100,0	105,9	112,8	116,7	129,3	134,8	142,8	144,4	159,5	160,0	158,6	150,1	143,0	140,5	137,5	156,8	153,5
Instituto Autárquico Provincial de Obra Social	100,0	107,2	118,9	120,5	132,2	138,8	148,5	151,1	173,9	172,6	171,3	159,9	153,4	151,1	149,2	175,9	172,0
Caja de Jubilaciones y Pensiones de la Provincia	100,0	103,1	98,5	107,7	122,3	125,4	126,9	128,5	125,4	130,0	128,5	126,9	118,5	115,4	110,0	111,5	110,0
(A) TOTAL ADMINISTRACION PROVINCIAL (I+II+III)	100,0	105,6	105,3	109,4	116,8	119,0	122,7	127,4	133,8	138,9	139,6	142,5	146,3	144,7	145,2	159,6	157,7
IV - LEY 11.387 (Art. 6to.) y 11.696 (Art. 37)																	
(B) SUBTOTAL (A+IV)	100,0	105,6	105,3	109,4	116,8	119,0	122,7	127,4	133,8	138,9	139,6	142,5	146,3	144,7	145,2	159,6	157,7
V - EMPRESAS E INST. FINANCIERAS	100,0	222,4	215,8	216,3	265,7	265,9	289,1	295,6	297,4	297,9	306,0	287,5	271,3	258,2	276,5	267,3	256,7
Empresa Provincial de la Energía	100,0	222,4	215,8	216,3	265,7	265,9	289,1	295,6	297,4	297,9	306,0	287,5	271,3	258,2	276,5	267,3	256,7
Agua Santafesinas S.A.																	
Laboratorio Productor de Fármacos Medicinales																	
TOTAL SECTOR PUBLICO PROVINCIAL (B+V)	100,0	108,8	108,3	112,3	120,9	123,0	127,3	132,0	138,3	143,2	144,1	146,5	149,7	147,8	148,8	162,6	160,4

FUENTE: Datos suministrados por la Dirección de Recursos Humanos de la Provincia, Dir.General de Personal del Ministerio de Salud y Medio Ambiente y D. G. A. del Ministerio de Educación.

DIRECCION GENERAL DE PROGRAMACION Y ESTADISTICA HACENDAL

PROVINCIA DE SANTA FE

EVOLUCION RELATIVA DE LA PLANTA DE PERSONAL DEL SECTOR PUBLICO PROVINCIAL

CARGOS OCUPADOS EN PLANTA PERMANENTE Y TEMPORARIA - Año base 1980=100

Periodo 1997 - 2013

JURISDICCION U ORGANISMO	1.997	1.998	1.999	2.000	2.001	2.002	2.003	2.004	2.005	2.006	2.007	2.008	2.009	2.010	2.011	2.012	2.013
I - ADMINISTRACION CENTRAL	164,2	171,2	173,3	176,7	179,3	181,9	183,0	185,0	189,3	192,3	200,6	204,2	205,9	211,2	212,3	223,9	234,8
- Poder Ejecutivo	162,9	170,3	172,5	176,0	178,9	181,7	183,0	185,1	189,6	192,7	200,8	204,6	206,1	211,5	212,8	224,5	235,2
Autoridades Superiores	260,5	272,1	234,9	297,7	293,0	295,3	251,2	418,6	437,2	441,9	430,2	648,8	660,5	686,0	720,9	779,1	818,6
Gabinete	600,0	663,6	409,1	509,1	618,2	572,7	154,5	472,7	690,9	745,5	354,5	1.609,1	1.918,2	2.172,7	1.481,8	2.945,5	3.536,4
Decreto 2695/83 (Esc.Gral.)	145,7	152,2	153,0	152,9	154,0	156,3	156,0	156,0	164,6	168,1	179,6	181,1	181,2	187,3	188,0	201,9	212,1
Docentes:	214,5	221,6	228,0	230,9	236,8	236,7	236,0	236,8	237,6	240,6	243,5	249,2	252,0	251,8	256,0	263,7	277,5
# Cargos efectivos	189,9	193,9	196,2	199,4	200,7	200,7	199,7	200,3	200,8	203,0	205,2	210,5	212,7	212,1	212,5	219,0	229,3
# Cargos de horas cátedras	521,9	566,4	623,5	623,5	686,3	686,3	688,4	692,1	696,9	709,8	720,3	731,5	741,8	747,1	798,3	819,8	878,6
Arte de Curar	104,5	97,2	104,3	102,9	101,7	156,4	158,9	158,8	175,0	177,5	192,3	194,1	198,7	222,4	235,7	282,9	301,0
Seguridad	109,3	120,7	117,6	127,7	128,2	127,4	134,3	140,6	143,5	146,6	158,1	160,2	160,8	170,8	166,6	174,6	179,0
Gráficos	73,0	68,4	67,4	65,1	65,6	65,1	64,2	63,7	63,3	62,3	61,4	58,1	54,9	53,0	47,9	46,0	43,7
Resto	240,9	265,9	265,9	263,6	343,2	340,9	340,9	322,7	331,8	261,4	293,2	306,8	284,1	293,2	290,9	286,4	270,5
- Poder Legislativo	1.392,4	1.408,6	1.309,5	1.298,1	1.158,1	1.091,4	1.035,2	1.058,1	1.044,8	1.066,7	1.309,5	1.371,4	1.381,9	1.401,0	1.355,2	1.495,2	1.586,7
- Poder Judicial	134,0	132,3	136,7	137,7	141,1	140,8	141,8	141,7	141,5	140,6	141,7	139,5	142,4	145,8	145,6	148,6	159,9
II - ORGANISMOS DESCENTRALIZADOS	87,1	88,3	87,8	89,6	87,6	86,9	85,9	84,9	82,4	86,8	91,8	91,0	91,4	92,5	95,5	97,3	98,3
Sindicatura General de la Provincia											100,0	103,4	110,3	110,3	117,2	113,8	117,2
Dirección Provincial de Vialidad	59,8	56,1	54,8	53,7	52,7	52,1	51,3	50,5	48,5	45,6	49,3	46,5	47,5	51,2	48,9	48,9	46,1
Dirección Provincial de Vivienda y Urbanismo	133,2	127,4	127,4	168,1	177,0	176,1	170,4	171,7	165,9	165,0	163,7	188,5	193,4	191,6	185,8	208,0	203,5
Instituto Autárquico Provincial de Industrias Penitenciarias	393,3	353,3	386,7	393,3	373,3	386,7	386,7	333,3	373,3	353,3	460,0	573,3	706,7	666,7	660,0	673,3	673,3
Administración Provincial de Impuestos	86,4	85,3	84,9	84,1	83,8	83,2	83,0	81,4	79,3	91,9	93,7	91,7	88,6	84,4	86,2	82,2	88,5
Servicio de Catastro e Información Territorial	94,2	91,7	98,3	100,4	99,6	99,2	99,6	98,8	101,2	119,9	121,6	118,7	116,2	110,0	131,1	128,6	134,9
Dirección Provincial de Obras Sanitarias - Residual	7,0	6,7	6,5	6,2													
Ente Regulador de Servicios Sanitarios	96,0	97,3	96,0	97,3	96,0	96,0	96,0	94,7	93,3	113,3	120,0	116,0	108,0	106,7	104,0	101,3	98,7
Caja de Asistencia Social - Lotería		100,0	99,4	100,0	100,0	96,9	96,2	96,9	95,6	98,7	120,1	116,4	113,2	109,4	106,3	135,8	152,8
Agencia Santafesina de Seguridad Alimentaria															100,0	106,0	107,7
Aeropuerto Internacional Rosario		100,0	81,8	81,8	81,8	109,1	90,9	90,9	81,8	272,7	254,5	254,5	309,1	336,4	336,4	436,4	418,2
Ente Zona Franca Santafesina				100,0	100,0	100,0	100,0	100,0	66,7	100,0	166,7	166,7	200,0	200,0	200,0	200,0	200,0
III - INSTITUCIONES DE SEGURIDAD SOCIAL	152,9	150,1	146,7	144,6	143,5	141,2	139,1	138,9	152,9	156,8	174,4	171,2	171,2	168,4	165,9	160,9	155,6
Instituto Autárquico Provincial de Obra Social	170,7	167,4	164,8	162,2	160,9	159,3	156,4	157,3	154,1	161,6	166,4	161,2	162,9	160,9	156,4	150,2	146,3
Caja de Jubilaciones y Pensiones de la Provincia	110,8	109,2	103,8	103,1	102,3	98,5	98,5	95,4	150,0	145,4	193,1	194,6	190,8	186,2	188,5	186,2	177,7
(A) TOTAL ADMINISTRACION PROVINCIAL (I+II+III)	159,2	165,7	167,6	170,9	173,2	175,5	176,5	178,3	182,2	185,2	193,4	196,7	198,3	203,2	204,5	215,3	225,5
IV - LEY 11.387 (Art. 6to.) y 11.696 (Art. 37)	100,0	775,8	935,6	1.091,9	1.109,4	1.106,7	1.095,3	1.100,0	1.089,3	683,9	80,5	34,2	19,5	9,4	7,4	3,4	2,0
(B) SUBTOTAL (A+IV)	159,5	167,8	170,1	173,8	176,2	178,5	179,4	181,2	185,1	187,1	193,6	196,8	198,3	203,3	204,5	215,3	225,5
V - EMPRESAS E INST. FINANCIERAS	250,4	240,6	233,6	203,1	199,0	196,7	195,1	194,7	192,3	207,3	266,9	277,8	281,1	282,3	292,6	304,1	307,3
Empresa Provincial de la Energía	250,4	240,6	233,6	203,1	199,0	196,7	195,1	194,7	192,3	207,3	202,1	206,3	208,0	209,4	217,4	224,6	228,1
Aguas Santafesinas S.A.											100,0	110,9	113,8	113,8	117,3	122,5	122,0
Laboratorio Productor de Fármacos Medicinales											100,0	100,0	98,5	92,5	98,5	125,4	125,4
TOTAL SECTOR PUBLICO PROVINCIAL (B+V)	162,0	169,8	171,9	174,6	176,8	179,0	179,8	181,6	185,3	187,6	195,6	199,0	200,6	205,4	206,9	217,8	227,7

FUENTE: Datos suministrados por la Dirección de Recursos Humanos de la Provincia, Dir.General de Personal del Ministerio de Salud y Medio Ambiente y D. G. A. del Ministerio de Educación.

DIRECCION GENERAL DE PROGRAMACION Y ESTADISTICA HACENDAL

PROVINCIA DE SANTA FE
COMPOSICIÓN RELATIVA DE LA PLANTA DE PERSONAL DEL SECTOR PÚBLICO PROVINCIAL
CARGOS OCUPADOS EN PLANTA PERMANENTE Y TEMPORARIA - Composición Vertical
 Período 1980 - 1996

JURISDICCION U ORGANISMO	1.980	1.981	1.982	1.983	1.984	1.985	1.986	1.987	1.988	1.989	1.990	1.991	1.992	1.993	1.994	1.995	1.996
I - ADMINISTRACION CENTRAL	90,27	87,42	87,55	87,85	87,37	87,56	87,37	87,39	87,61	88,03	88,00	88,68	88,23	88,20	88,10	90,94	91,32
- Poder Ejecutivo	86,27	83,66	83,67	83,98	82,93	82,93	82,80	82,84	82,98	83,29	83,24	83,69	83,08	82,97	82,85	86,22	86,49
Autoridades Superiores	0,08	0,08	0,08	0,06	0,08	0,07	0,08	0,07	0,10	0,08	0,14	0,08	0,12	0,13	0,13	0,07	0,12
Gabinete	0,02	0,01	0,01	0,01	0,17	0,17	0,23	0,17	0,46	0,45	0,22	0,05	0,07	0,08	0,08	0,03	0,06
Decreto 2695/83 (Esc.Gral.)	27,38	27,39	28,50	29,33	27,83	27,64	27,46	27,88	27,71	28,34	28,41	27,87	26,05	25,34	26,27	25,10	24,75
Docentes:	34,10	33,23	31,71	31,59	33,33	34,03	34,03	34,26	34,37	34,77	34,65	36,33	38,03	38,64	38,07	44,51	45,12
# Cargos efectivos	31,56	30,67	31,71	31,59	30,41	30,79	30,57	30,62	30,43	30,43	30,36	31,64	32,85	33,39	32,91	36,59	37,09
# Cargos de horas cátedras	2,53	2,56			2,92	3,24	3,45	3,64	3,94	4,33	4,29	4,70	5,18	5,25	5,16	7,93	8,02
Arte de Curar	3,67	3,42	3,42	3,62	3,33	3,24	3,27	3,18	3,29	3,27	3,28	3,33	3,12	3,02	2,76	2,46	2,41
Seguridad	20,96	19,43	19,86	19,28	17,80	17,39	17,36	16,98	16,76	16,10	16,26	15,70	15,39	15,47	15,22	13,79	13,74
Gráficos					0,31	0,33	0,31	0,31	0,29	0,27	0,27	0,25	0,23	0,23	0,23	0,20	0,18
Resto	0,08	0,09	0,10	0,09	0,08	0,06	0,06	0,00	0,01	0,01	0,01	0,08	0,08	0,07	0,07	0,06	0,12
- Poder Legislativo	0,19	0,16	0,16	0,14	1,01	1,17	1,18	1,22	1,27	1,31	1,31	1,49	1,67	1,71	1,74	1,51	1,61
- Poder Judicial	3,81	3,61	3,72	3,73	3,43	3,47	3,40	3,34	3,35	3,43	3,44	3,50	3,48	3,52	3,51	3,21	3,21
	6,22	6,22	6,18	6,07	5,78	5,66	5,53	5,62	5,60	5,41	5,33	5,14	6,06	6,27	6,09	3,80	3,55
II - ORGANISMOS DESCENTRALIZADOS	4,19	3,72	3,64	3,50	3,17	3,03	2,86	2,85	2,75	2,66	2,58	2,43	2,28	2,22	2,09	1,83	1,69
Sindicatura General de la Provincia	0,40	0,37	0,38	0,38	0,38	0,41	0,44	0,50	0,52	0,46	0,42	0,39	0,38	0,38	0,37	0,34	0,34
Dirección Provincial de Vialidad									0,02	0,02	0,02	0,08	0,08	0,07	0,06	0,06	0,06
Dirección Provincial de Vivienda y Urbanismo													1,26	1,25	1,25	1,14	1,05
Instituto Autárquico Provincial de Industrias Penitenciarias													0,29	0,29	0,25	0,25	0,25
Administración Provincial de Impuestos													2,06	2,03	2,03	0,10	0,10
Servicio de Catastro e Información Territorial	1,63	2,14	2,16	2,19	2,23	2,23	2,23	2,28	2,32	2,27	2,30	2,24	2,06			0,08	0,08
Dirección Provincial de Obras Sanitarias - Residual																	
Ente Regulador de Servicios Sanitarios																	
Caja de Asistencia Social - Lotería																	
Agencia Santafesina de Seguridad Alimentaria																	
Aeropuerto Internacional Rosario																	
Ente Zona Franca Santafesina	0,77	0,75	0,80	0,80	0,82	0,84	0,86	0,84	0,89	0,86	0,85	0,79	0,74	0,73	0,71	0,74	0,74
Resto	0,54	0,53	0,59	0,58	0,59	0,61	0,64	0,62	0,68	0,65	0,64	0,59	0,55	0,55	0,54	0,59	0,58
III - INSTITUCIONES DE SEGURIDAD SOCIAL	0,23	0,22	0,21	0,22	0,23	0,23	0,23	0,22	0,21	0,21	0,20	0,20	0,18	0,18	0,17	0,16	0,16
Instituto Autárquico Provincial de Obra Social																	
Caja de Jubilaciones y Pensiones de la Provincia	97,26	94,39	94,53	94,72	93,97	94,07	93,77	93,86	94,10	94,29	94,17	94,61	95,03	95,21	94,90	95,49	95,61
(A) TOTAL ADMINISTRACION PROVINCIAL (I+II+III)																	
IV - LEY 11.387 (Art. 6to.) y 11.696 (Art. 37)	97,26	94,39	94,53	94,72	93,97	94,07	93,77	93,86	94,10	94,29	94,17	94,61	95,03	95,21	94,90	95,49	95,61
(B) SUBTOTAL (A+IV)																	
V - EMPRESAS E INST. FINANCIERAS	2,74	5,61	5,47	5,28	6,03	5,93	6,23	6,14	5,90	5,71	5,83	5,39	4,97	4,79	5,10	4,51	4,39
Empresa Provincial de la Energía	2,74	5,61	5,47	5,28	6,03	5,93	6,23	6,14	5,90	5,71	5,83	5,39	4,97	4,79	5,10	4,51	4,39
Aguas Santafesinas S.A.																	
Laboratorio Productor de Fármacos Medicinales																	
Banco de Santa Fe SA - Residual																	
TOTAL SECTOR PUBLICO PROVINCIAL (B+V)	100,00	100,00	100,00	100,00	100,00	100,00	100,00	100,00	100,00	100,00	100,00	100,00	100,00	100,00	100,00	100,00	100,00

FUENTE: Datos suministrados por la Dirección de Recursos Humanos de la Provincia, Dir.General de Personal del Ministerio de Salud y Medio Ambiente y D. G. A. del Ministerio de Educación.

DIRECCION GENERAL DE PROGRAMACION Y ESTADISTICA HACENDAL

PROVINCIA DE SANTA FE

COMPOSICIÓN RELATIVA DE LA PLANTA DE PERSONAL DEL SECTOR PÚBLICO PROVINCIAL

CARGOS OCUPADOS EN PLANTA PERMANENTE Y TEMPORARIA - Composición Vertical

Periodo 1997 - 2013

JURISDICCION U ORGANISMO	1.997	1.998	1.999	2.000	2.001	2.002	2.003	2.004	2.005	2.006	2.007	2.008	2.009	2.010	2.011	2.012	2.013
I - ADMINISTRACION CENTRAL	91,52	91,00	91,01	91,34	91,55	91,73	91,86	91,97	92,21	92,49	92,55	92,62	92,64	92,79	92,62	92,82	93,08
- Poder Ejecutivo	86,78	86,50	86,57	86,96	87,30	87,60	87,79	87,92	88,26	88,58	88,55	88,67	88,66	88,82	88,73	88,95	89,12
Autoridades Superiores	0,12	0,12	0,10	0,13	0,13	0,13	0,11	0,17	0,18	0,18	0,17	0,25	0,25	0,25	0,26	0,27	0,27
Gabinete	0,07	0,08	0,05	0,06	0,07	0,06	0,05	0,07	0,08	0,08	0,04	0,16	0,19	0,21	0,14	0,26	0,30
Decreto 2695/83 (Esc.Gral.)	24,64	24,54	24,37	23,97	23,85	23,92	23,76	23,53	24,32	24,53	25,13	24,91	24,74	24,97	24,88	25,39	25,50
Docentes:	45,16	44,49	45,22	45,07	45,67	45,10	44,75	44,46	43,72	43,72	42,43	42,69	42,84	41,79	42,20	41,28	41,56
# Cargos efectivos	37,00	36,04	36,04	36,03	35,84	35,40	35,05	34,81	34,20	34,15	33,11	33,38	33,48	32,58	32,43	31,75	31,79
# Cargos de horas cátedras	8,16	8,44	9,18	9,04	9,83	9,70	9,69	9,65	9,52	9,58	9,32	9,30	9,36	9,21	9,77	9,53	9,77
Arte de Curar	14,14	14,90	14,34	15,32	15,19	14,92	15,64	16,23	16,23	16,38	16,94	16,87	16,80	17,43	16,87	16,80	16,48
Seguridad	0,17	0,15	0,15	0,14	0,14	0,14	0,13	0,13	0,13	0,13	0,12	0,11	0,10	0,10	0,09	0,08	0,07
Gráficos	0,12	0,12	0,12	0,12	0,15	0,15	0,15	0,14	0,14	0,11	0,12	0,12	0,11	0,11	0,11	0,10	0,09
Resto																	
- Poder Legislativo	1,59	1,54	1,41	1,38	1,21	1,13	1,07	1,08	1,04	1,05	1,24	1,28	1,28	1,26	1,21	1,27	1,29
- Poder Judicial	3,15	2,97	3,03	3,00	3,04	3,00	3,00	2,97	2,91	2,85	2,76	2,67	2,70	2,70	2,68	2,60	2,67
	3,35	3,23	3,18	3,19	3,08	3,02	2,97	2,91	2,77	2,88	2,92	2,85	2,83	2,80	2,87	2,78	2,68
II - ORGANISMOS DESCENTRALIZADOS											0,03	0,03	0,03	0,03	0,03	0,03	0,03
Sindicatura General de la Provincia	1,55	1,38	1,34	1,29	1,25	1,22	1,19	1,17	1,10	1,02	1,06	0,98	0,99	1,04	0,99	0,94	0,85
Dirección Provincial de Vialidad	0,33	0,30	0,30	0,38	0,40	0,39	0,38	0,38	0,36	0,35	0,33	0,38	0,38	0,37	0,36	0,38	0,36
Dirección Provincial de Vivienda y Urbanismo	0,06	0,06	0,06	0,06	0,06	0,06	0,06	0,06	0,05	0,05	0,05	0,06	0,08	0,09	0,09	0,08	0,08
Instituto Autárquico Provincial de Industrias Penitenciarias	1,01	0,95	0,94	0,91	0,90	0,88	0,87	0,85	0,81	0,93	0,91	0,87	0,84	0,78	0,79	0,71	0,74
Administración Provincial de Impuestos	0,25	0,23	0,24	0,24	0,24	0,24	0,24	0,23	0,23	0,27	0,26	0,25	0,25	0,23	0,27	0,25	0,25
Servicio de Catastro e Información Territorial	0,07	0,06	0,06	0,06	0,07	0,07	0,07	0,07	0,07	0,08	0,08	0,08	0,07	0,07	0,07	0,06	0,06
Dirección Provincial de Obras Sanitarias - Residual	0,08	0,08	0,07	0,07	0,07	0,07	0,07	0,07	0,07	0,08	0,08	0,08	0,07	0,07	0,07	0,06	0,06
Ente Regulador de Servicios Sanitarios		0,17	0,16	0,16	0,16	0,15	0,15	0,15	0,14	0,15	0,17	0,16	0,16	0,15	0,14	0,17	0,19
Caja de Asistencia Social - Lotería															0,10	0,10	0,10
Agencia Santafesina de Seguridad Alimentaria		0,01	0,01	0,01	0,01	0,01	0,01	0,01	0,01	0,03	0,03	0,02	0,03	0,03	0,03	0,04	0,04
Aeropuerto Internacional Rosario				0,00	0,00	0,00	0,00	0,00	0,00	0,00	0,00	0,00	0,01	0,01	0,01	0,00	0,00
Ente Zona Franca Santafesina																	
	0,73	0,68	0,66	0,64	0,63	0,61	0,60	0,59	0,64	0,64	0,69	0,66	0,66	0,63	0,62	0,57	0,53
III - INSTITUCIONES DE SEGURIDAD SOCIAL	0,57	0,53	0,52	0,50	0,49	0,48	0,47	0,47	0,45	0,47	0,46	0,44	0,44	0,42	0,41	0,37	0,35
Instituto Autárquico Provincial de Obra Social	0,16	0,15	0,14	0,14	0,13	0,13	0,13	0,12	0,19	0,18	0,23	0,22	0,22	0,21	0,21	0,20	0,18
Caja de Jubilaciones y Pensiones de la Provincia																	
	95,60	94,91	94,84	95,17	95,26	95,36	95,42	95,47	95,61	96,01	96,15	96,13	96,13	96,22	96,11	96,16	96,29
(A) TOTAL ADMINISTRACION PROVINCIAL (I+II+III)	0,16	1,20	1,43	1,64	1,65	1,62	1,60	1,59	1,54	0,96	0,11	0,05	0,03	0,01	0,01	0,00	0,00
IV - LEY 11.387 (Art. 6to.) y 11.696 (Art. 37)																	
	95,76	96,11	96,27	96,81	96,91	96,98	97,02	97,06	97,15	96,97	96,26	96,17	96,16	96,23	96,12	96,17	96,30
(B) SUBTOTAL (A+IV)																	
V - EMPRESAS E INST. FINANCIERAS	4,24	3,89	3,73	3,19	3,09	3,02	2,98	2,94	2,85	3,03	3,74	3,83	3,84	3,77	3,88	3,83	3,70
Empresa Provincial de la Energía	4,24	3,89	3,73	3,19	3,09	3,02	2,98	2,94	2,85	3,03	2,83	2,84	2,84	2,80	2,88	2,83	2,75
Aguas Santafesinas S.A.											0,85	0,93	0,94	0,92	0,94	0,93	0,89
Laboratorio Productor de Fármacos Medicinales											0,06	0,06	0,06	0,05	0,06	0,07	0,07
Banco de Santa Fe SA - Residual																	
TOTAL SECTOR PUBLICO PROVINCIAL (B+V)	100,00	100,00	100,00	100,00	100,00	100,00	100,00	100,00	100,00	100,00	100,00	100,00	100,00	100,00	100,00	100,00	100,00

FUENTE: Datos suministrados por la Dirección de Recursos Humanos de la Provincia, Dir.General de Personal del Ministerio de Salud y Medio Ambiente y D. G. A. del Ministerio de Educación.

DIRECCION GENERAL DE PROGRAMACION Y ESTADISTICA HACENDAL

PROVINCIA DE SANTA FE
CARGOS OCUPADOS EN PLANTA PERMANENTE Y TEMPORARIA SEGÚN ESCALAFONES O SECTORES DE TRABAJO

SECTOR/ESCALAFON	1999	2000	2001	2002	2003	2004	2005	2006	2007	2008	2009	2010	2011	2012	2013
AUTORIDADES SUPERIORES	180	203	204	207	178	259	265	268	266	369	379	393	408	445	462
GABINETE	91	102	116	111	59	103	126	133	76	220	253	289	203	373	440
ESCALAFON GENERAL DECRETO 2695/83	24.828	24.898	25.064	25.415	25.350	25.347	26.750	27.331	29.527	29.798	29.838	30.789	30.948	33.191	34.744
LEY 11.387 ART. 6º y LEY 11.696 ARTº 37 - Transferidos Bancarios	1.394	1.627	1.653	1.649	1.632	1.639	1.623	1.019	120	51	29	14	11	5	3
DOCENTES	44.086	44.643	45.786	45.774	45.642	45.795	45.950	46.533	47.085	48.187	48.735	48.692	49.513	50.985	53.668
ARTE DE CURAR (INCLUYE LEY 9529 - RESIDENTES)	2.204	2.175	2.151	3.286	3.339	3.338	3.672	3.724	4.098	4.130	4.223	4.705	5.021	6.026	6.414
SEGURIDAD	14.035	15.231	15.289	15.197	16.014	16.770	17.104	17.482	18.850	19.112	19.194	20.410	19.898	20.848	21.380
A.P.I.	909	901	897	891	888	872	839	974	993	972	934	887	902	859	927
CATASTRO	234	239	236	235	234	232	223	268	271	264	258	244	293	287	300
GRAFICOS	145	140	141	140	138	137	136	134	132	125	118	114	103	99	94
VIALIDAD	1.286	1.270	1.246	1.231	1.213	1.195	1.147	1.078	1.166	1.100	1.125	1.214	1.159	1.158	1.092
OBRAS SANITARIAS	168	165	159	158	157	149	149	134	133	140	125	123	120	118	112
LEY 10.373 -Fiscalía de Estado-	56	56	58	58	59	59	63	62	83	81	77	81	81	79	76
PERSONAL LEGISLATIVO	1.221	1.204	1.055	987	940	949	938	958	953	1.007	1.027	1.018	989	1.121	1.224
DIETAS	69	69	69	67	69	69	69	69	69	69	69	69	69	69	69
PERSONAL JUSTICIA	2.945	2.968	3.041	3.035	3.055	3.053	3.049	3.030	3.054	3.007	3.069	3.142	3.137	3.200	3.445
EPE	3.635	3.160	3.097	3.061	3.036	3.030	2.992	3.226	3.144	3.210	3.236	3.258	3.382	3.494	3.549
ASSA									942	1.045	1.072	1.072	1.105	1.154	1.149
TOTAL SECTOR PUBLICO	97.486	99.051	100.262	101.502	102.003	102.996	105.095	106.423	110.962	112.887	113.761	116.514	117.342	123.511	129.148

NOTAS: Clasificación sectorial de la planta de personal ocupado en el Sector Público.

No se incluyen los cargos referidos a emergencias y reemplazos.

Los cargos docentes incluyen las horas de cátedra convertidas a cargos.

Cifras al 31/12 de cada año.

En el año 2011 se agrega a Organismos Descentralizados la Agencia Santafesina de Seguridad Alimentaria.

FUENTE: Elaboración propia en base a datos suministrados por la Dirección General de Recursos Humanos.

DIRECCION GENERAL DE PROGRAMACION Y ESTADISTICA HACENDAL.

PROVINCIA DE SANTA FE

PLANTA OCUPADA AL 31 DE DICIEMBRE DE 1980

CLASIFICACION INSTITUCIONAL

JURISDICCION U ORGANISMO	Cargos ocupados en		TOTAL	Horas Cátedras Docentes Ocupadas
	Planta Permanente	Planta No Permanente		
ADMINISTRACION CENTRAL	48.333	1.426	49.759	43.068
Gobernación	469	7	476	
Gobierno Justicia y Culto	12.609	73	12.682	
Agricultura, Ganadería, Industria y Comercio	483	51	534	
Hacienda y Finanzas	1.421	430	1.851	
Educación	22.418	232	22.650	43.068
Salud y Medio Ambiente	8.307	547	8.854	
Obras, Servicios Públicos y Vivienda	233	85	318	
Poder Legislativo	105		105	
Poder Judicial	2.160		2.160	
Tribunal de Cuentas	57		57	
Fiscalía de Estado	71	1	72	
ORGANISMOS DESCENTRALIZADOS	8.191	1.571	9.762	
Instituto Autárquico Provincial de Industrias Penitenciarias				
Banco Provincial de Santa Fe	4.223	18	4.241	
Dirección Provincial de Vialidad	1.617	759	2.376	
Dirección Provincial de Vivienda y Urbanismo	84	142	226	
Dirección Provincial de Obras Sanitarias	864	62	926	
Empresa Provincial de la Energía	1.175	381	1.556	
Caja de Jubilaciones y Pensiones de la Provincia	125	5	130	
Instituto Autárquico Provincial de Obra Social	103	204	307	
TOTAL	56.524	2.997	59.521	43.068

FUENTE: Datos suministrados por la Dirección General de Recursos Humanos de la Provincia.

NOTA: La planta no permanente incluye los cargos ocupados que se imputan a otras partidas presupuestarias.

No se incluyen los cargos referidos a Reemplazos Docentes y a Emergencias de Salud.

DIRECCION GENERAL DE PROGRAMACION Y ESTADISTICA HACENDAL

PROVINCIA DE SANTA FE

PLANTA OCUPADA AL 31 DE DICIEMBRE DE 1981

CLASIFICACION INSTITUCIONAL

JURISDICCION U ORGANISMO	Cargos ocupados en		TOTAL	Horas Cátedras Docentes Ocupadas
	Planta Permanente	Planta No Permanente		
ADMINISTRACION CENTRAL	50.972	1.406	52.378	47.479
Gobernación	486	10	496	
Gobierno Justicia y Culto	12.763	73	12.836	
Agricultura, Ganadería, Industria y Comercio	580	131	711	
Hacienda y Finanzas	1.398	310	1.708	
Educación	23.636	231	23.867	47.479
Salud y Medio Ambiente	9.454	607	10.061	
Obras, Servicios Públicos y Vivienda	205	43	248	
Poder Legislativo	96		96	
Poder Judicial	2.226		2.226	
Tribunal de Cuentas	57		57	
Fiscalía de Estado	71	1	72	
ORGANISMOS DESCENTRALIZADOS	9.896	2.284	12.180	
Instituto Autárquico Provincial de Industrias Penitenciarias				
Banco Provincial de Santa Fe	4.396	18	4.414	
Dirección Provincial de Vialidad	1.513	784	2.297	
Dirección Provincial de Vivienda y Urbanismo	78	148	226	
Dirección Provincial de Obras Sanitarias	904	415	1.319	
Empresa Provincial de la Energía	2.633	828	3.461	
Caja de Jubilaciones y Pensiones de la Provincia	129	5	134	
Instituto Autárquico Provincial de Obra Social	243	86	329	
TOTAL	60.868	3.690	64.558	47.479

FUENTE: Datos suministrados por la Dirección General de Recursos Humanos de la Provincia.

NOTA: La planta no permanente incluye los cargos ocupados que se imputan a otras partidas presupuestarias.

No se incluyen los cargos referidos a Reemplazos Docentes y a Emergencias de Salud.

DIRECCION GENERAL DE PROGRAMACION Y ESTADISTICA HACENDAL

PROVINCIA DE SANTA FE

PLANTA OCUPADA AL 31 DE DICIEMBRE DE 1982

CLASIFICACION INSTITUCIONAL

JURISDICCION U ORGANISMO	Cargos ocupados en		TOTAL	Horas Cátedras Docentes Ocupadas
	Planta Permanente	Planta No Permanente		
ADMINISTRACION CENTRAL	52.386	1.402	53.788	
Gobernación	630	14	644	
Gobierno Justicia y Culto	12.936	136	13.072	
Agricultura, Ganadería, Industria y Comercio	589	135	724	
Hacienda y Finanzas	1.374	217	1.591	
Educación	24.528	253	24.781	
Salud y Medio Ambiente	9.605	605	10.210	
Obras, Servicios Públicos y Vivienda	203	41	244	
Poder Legislativo	96		96	
Poder Judicial	2.288		2.288	
Tribunal de Cuentas	64		64	
Fiscalía de Estado	73	1	74	
ORGANISMOS DESCENTRALIZADOS	9.761	2.341	12.102	
Banco Provincial de Santa Fe	4.435	18	4.453	
Dirección Provincial de Vialidad	1.449	789	2.238	
Dirección Provincial de Vivienda y Urbanismo	75	158	233	
Dirección Provincial de Obras Sanitarias	887	440	1.327	
Empresa Provincial de la Energía	2.556	802	3.358	
Caja de Jubilaciones y Pensiones de la Provincia	123	5	128	
Instituto Autárquico Provincial de Obra Social	236	129	365	
TOTAL	62.147	3.743	65.890	

FUENTE: Datos suministrados por la Dirección General de Recursos Humanos de la Provincia.

NOTA: La planta no permanente incluye los cargos ocupados que se imputan a otras partidas presupuestarias.

No se incluyen los cargos referidos a Reemplazos Docentes y a Emergencias de Salud.

DIRECCION GENERAL DE PROGRAMACION Y ESTADISTICA HACENDAL

PROVINCIA DE SANTA FE

PLANTA OCUPADA AL 31 DE DICIEMBRE DE 1983

CLASIFICACION INSTITUCIONAL

JURISDICCION U ORGANISMO	Cargos ocupados en		TOTAL	Horas Cátedras Docentes Ocupadas
	Planta Permanente	Planta No Permanente		
ADMINISTRACION CENTRAL	55.102	854	55.956	
Gobernación	699	8	707	
* Gobierno Justicia y Culto	13.168	67	13.235	
Agricultura, Ganadería, Industria y Comercio	733	11	744	
Hacienda y Finanzas	1.629	1	1.630	
* Educación	25.414	191	25.605	
* Salud y Medio Ambiente	10.585	568	11.153	
Obras, Servicios Públicos y Vivienda	260	8	268	
* Poder Legislativo	89		89	
Poder Judicial	2.373		2.373	
Tribunal de Cuentas	73		73	
Fiscalía de Estado	79		79	
ORGANISMOS DESCENTRALIZADOS	11.369	994	12.363	
Banco Provincial de Santa Fe	4.606	17	4.623	
Dirección Provincial de Vialidad	2.190	37	2.227	
Dirección Provincial de Vivienda y Urbanismo	219	20	239	
Dirección Provincial de Obras Sanitarias	1.383	15	1.398	
* Empresa Provincial de la Energía	2.502	864	3.366	
* Caja de Jubilaciones y Pensiones de la Provincia	138	2	140	
Instituto Autárquico Provincial de Obra Social	331	39	370	
TOTAL	66.471	1.848	68.319	

FUENTE: Datos suministrados por la Dirección General de Recursos Humanos de la Provincia.

NOTA: La planta no permanente incluye los cargos ocupados que se imputan a otras partidas presupuestarias.

No se incluyen los cargos referidos a Reemplazos Docentes y a Emergencias de Salud.

REFERENCIAS:

(*) Los datos corresponden a Noviembre de 1983

DIRECCION GENERAL DE PROGRAMACION Y ESTADISTICA HACENDAL

PROVINCIA DE SANTA FE

PLANTA OCUPADA AL 31 DE DICIEMBRE DE 1984

CLASIFICACION INSTITUCIONAL

JURISDICCION U ORGANISMO	Cargos ocupados en		TOTAL	Horas Cátedras Docentes Ocupadas
	Planta Permanente	Planta No Permanente		
ADMINISTRACION CENTRAL	56.924	996	57.920	60.104
Gobernación	736	39	775	60.104
Gobierno Justicia y Culto	13.126	74	13.200	
Agricultura, Ganadería, Industria y Comercio	759	16	775	
Hacienda y Finanzas	1.630	33	1.663	
Educación	26.768	53	26.821	
Salud y Medio Ambiente	10.617	518	11.135	
Obras, Servicios Públicos y Vivienda	281	50	331	
Poder Legislativo	496	198	694	
Poder Judicial	2.351		2.351	
Tribunal de Cuentas	72	15	87	
Fiscalía de Estado	88		88	
ORGANISMOS DESCENTRALIZADOS	12.049	1.188	13.237	
Banco Provincial de Santa Fe	4.560	14	4.574	
Dirección Provincial de Vialidad	2.129	44	2.173	
Dirección Provincial de Vivienda y Urbanismo	209	50	259	
Dirección Provincial de Obras Sanitarias	1.353	179	1.532	
Empresa Provincial de la Energía	3.296	838	4.134	
Caja de Jubilaciones y Pensiones de la Provincia	157	2	159	
Instituto Autárquico Provincial de Obra Social	345	61	406	
TOTAL	68.973	2.184	71.157	60.104

FUENTE: Datos suministrados por la Dirección General de Recursos Humanos de la Provincia.

NOTA: La planta no permanente incluye los cargos ocupados que se imputan a otras partidas presupuestarias.

Los datos correspondientes al Poder Legislativo son del mes de noviembre '84

No se incluyen los cargos referidos a Reemplazos Docentes y a Emergencias de Salud

DIRECCION GENERAL DE PROGRAMACION Y ESTADISTICA HACENDAL

PROVINCIA DE SANTA FE

PLANTA OCUPADA AL 31 DE DICIEMBRE DE 1985

CLASIFICACION INSTITUCIONAL

JURISDICCION U ORGANISMO	Cargos ocupados en		TOTAL	Horas Cátedras Docentes Ocupadas
	Planta Permanente	Planta No Permanente		
ADMINISTRACION CENTRAL	57.421	1.409	58.830	67.922
Gobernación	729	44	773	
Gobierno Justicia y Culto	13.069	76	13.145	
Agricultura, Ganadería, Industria y Comercio	802	16	818	
Hacienda y Finanzas	1.618	227	1.845	
Educación	27.433	55	27.488	67.922
Salud y Medio Ambiente	10.409	595	11.004	
Obras, Servicios Públicos y Vivienda	279	72	351	
Poder Legislativo	507	306	813	
Poder Judicial	2.419		2.419	
Tribunal de Cuentas	69	18	87	
Fiscalía de Estado	87		87	
ORGANISMOS DESCENTRALIZADOS	12.112	1.186	13.298	
Banco Provincial de Santa Fe	4.613	9	4.622	
Dirección Provincial de Vialidad	2.071	43	2.114	
Dirección Provincial de Vivienda y Urbanismo	212	71	283	
Dirección Provincial de Obras Sanitarias	1.359	194	1.553	
Empresa Provincial de la Energía	3.302	835	4.137	
Caja de Jubilaciones y Pensiones de la Provincia	161	2	163	
Instituto Autárquico Provincial de Obra Social	394	32	426	
TOTAL	69.533	2.595	72.128	67.922

FUENTE: Datos suministrados por la Dirección General de Recursos Humanos de la Provincia.

NOTA: La planta no permanente incluye los cargos ocupados que se imputan a otras partidas presupuestarias.

La información referida a la Secretaría Gral. de la Gobernación corresponde a Noviembre '95

Los datos del Poder Legislativo surgen de las planillas de sueldos

La información correspondiente a la Empresa Pcial. de la Energía es de Junio/85

No se incluyen los cargos referidos a Reemplazos Docentes y a Emergencias de Salud

DIRECCION GENERAL DE PROGRAMACION Y ESTADISTICA HACENDAL

PROVINCIA DE SANTA FE

PLANTA OCUPADA AL 31 DE DICIEMBRE DE 1986

CLASIFICACION INSTITUCIONAL

JURISDICCION U ORGANISMO	Cargos ocupados en		TOTAL	Horas Cátedras Docentes Ocupadas
	Planta Permanente	Planta No Permanente		
ADMINISTRACION CENTRAL	59.261	1.328	60.589	74.802
Gobernación	722	81	803	
Gobierno Justicia y Culto	13.492	85	13.577	
Agricultura, Ganadería, Industria y Comercio	788	54	842	
Hacienda y Finanzas	1.597	291	1.888	
Educación	28.254	55	28.309	73.583
Salud y Medio Ambiente	10.957	412	11.369	1.219
Obras, Servicios Públicos y Vivienda	286	35	321	
Poder Legislativo	549	303	852	
Poder Judicial	2.454		2.454	
Tribunal de Cuentas	76	12	88	
Fiscalía de Estado	86		86	
ORGANISMOS DESCENTRALIZADOS	12.864	919	13.783	
Banco Provincial de Santa Fe	4.658	10	4.668	
Dirección Provincial de Vialidad	2.009	57	2.066	
Dirección Provincial de Vivienda y Urbanismo	214	103	317	
Dirección Provincial de Obras Sanitarias	1.341	269	1.610	
Empresa Provincial de la Energía	4.090	408	4.498	
Caja de Jubilaciones y Pensiones de la Provincia	163	2	165	
Instituto Autárquico Provincial de Obra Social	389	70	459	
TOTAL	72.125	2.247	74.372	74.802

FUENTE: Datos suministrados por la Dirección General de Recursos Humanos de la Provincia.

NOTA: La planta no permanente incluye los cargos ocupados que se imputan a otras partidas presupuestarias.

Los datos referidos al Poder Judicial corresponden al mes de Noviembre/86

La información correspondiente al Poder Legislativo es tomada de las Planillas de Sueldo a falta de presentación del organismo

No se incluyen los cargos referidos a Reemplazos Docentes y a Emergencias de Salud.

DIRECCION GENERAL DE PROGRAMACION Y ESTADISTICA HACENDAL

PROVINCIA DE SANTA FE

PLANTA OCUPADA AL 31 DE DICIEMBRE DE 1987

CLASIFICACION INSTITUCIONAL

JURISDICCION U ORGANISMO	Cargos ocupados en		TOTAL	Horas Cátedras Docentes Ocupadas
	Planta Permanente	Planta No Permanente		
ADMINISTRACION CENTRAL	60.976	1.725	62.701	81.658
Gobernación	781	164	945	
Gobierno Justicia y Culto	13.673	89	13.762	298
Agricultura, Ganadería, Industria y Comercio	786	55	841	
Hacienda y Finanzas	1.605	537	2.142	
Educación	29.218	23	29.241	80.156
Salud y Medio Ambiente	11.203	647	11.850	1.204
Obras, Servicios Públicos y Vivienda	297	49	346	
Poder Legislativo	750	161	911	
Poder Judicial	2.501		2.501	
Tribunal de Cuentas	71		71	
Fiscalía de Estado	91		91	
ORGANISMOS DESCENTRALIZADOS	12.879	1.402	14.281	
Banco Provincial de Santa Fe	4.838	6	4.844	
Dirección Provincial de Vialidad	1.937	195	2.132	
Dirección Provincial de Vivienda y Urbanismo	213	158	371	
Dirección Provincial de Obras Sanitarias	1.319	385	1.704	
Empresa Provincial de la Energía	3.996	603	4.599	
Caja de Jubilaciones y Pensiones de la Provincia	164	3	167	
Instituto Autárquico Provincial de Obra Social	412	52	464	
TOTAL	73.855	3.127	76.982	81.658

FUENTE: Datos suministrados por la Dirección General de Recursos Humanos de la Provincia.

NOTA: La planta no permanente incluye los cargos ocupados que se imputan a otras partidas presupuestarias.

Los datos correspondientes a la Secretaría General de la Gobernación, Ministerio de Agricultura y Ganadería y al Poder Judicial son del mes de Noviembre/97

Las cifras que se consignan para el Poder Legislativo son liquidaciones extraídas de las planillas de sueldos.

No se incluyen los cargos referidos a Reemplazos Docentes y a Emergencias de Salud.

DIRECCION GENERAL DE PROGRAMACION Y ESTADISTICA HACENDAL

PROVINCIA DE SANTA FE

PLANTA OCUPADA AL 31 DE DICIEMBRE DE 1988

CLASIFICACION INSTITUCIONAL

JURISDICCION U ORGANISMO	Cargos ocupados en		TOTAL	Horas Cátedras Docentes Ocupadas
	Planta Permanente	Planta No Permanente		
ADMINISTRACION CENTRAL	62.236	3.386	65.622	92.795
Gobernación	302	72	374	
Gobierno Justicia y Culto	14.089	129	14.218	319
Agricultura, Ganadería, Industria y Comercio	810	88	898	
Hacienda y Finanzas	1.673	553	2.226	
Educación	29.760	55	29.815	88.449
Salud y Medio Ambiente	9.770	1.412	11.182	868
Obras, Servicios Públicos y Vivienda	464	116	580	
Cultura y Comunic.Social	440	17	457	2.688
Planeamiento	86	10	96	
Control de Gestión	21	4	25	
Promoción Comunitaria	1.154	407	1.561	471
Seguridad Social	118	55	173	
Trabajo	68	147	215	
Poder Legislativo	678	320	998	
Poder Judicial	2.631		2.631	
Tribunal de Cuentas	80		80	
Fiscalía de Estado	92	1	93	
ORGANISMOS DESCENTRALIZADOS	12.695	1.792	14.487	
Instituto Autárquico Provincial de Industrias Penitenciarias	2	13	15	
Banco Provincial de Santa Fe	4.759	8	4.767	
Dirección Provincial de Vialidad	1.878	278	2.156	
Dirección Provincial de Vivienda y Urbanismo	210	194	404	
Dirección Provincial de Obras Sanitarias	1.307	513	1.820	
Empresa Provincial de la Energía	3.959	669	4.628	
Caja de Jubilaciones y Pensiones de la Provincia	161	2	163	
Instituto Autárquico Provincial de Obra Social	419	115	534	
TOTAL	74.931	5.178	80.109	92.795

FUENTE: Datos suministrados por la Dirección General de Recursos Humanos de la Provincia.

NOTA: La planta no permanente incluye los cargos ocupados que se imputan a otras partidas presupuestarias.

Los datos correspondientes a los Poderes Legislativo (Cámara de Diputados) y Judicial y la información referida al Tribunal de Cuentas son del mes de noviembre/88

FUENTE: Datos suministrados por la Dirección General de Recursos Humanos de la Provincia.

DIRECCION GENERAL DE PROGRAMACION Y ESTADISTICA HACENDAL

PROVINCIA DE SANTA FE

PLANTA OCUPADA AL 31 DE DICIEMBRE DE 1989

CLASIFICACION INSTITUCIONAL

JURISDICCION U ORGANISMO	Cargos ocupados en		TOTAL	Horas Cátedras Docentes Ocupadas
	Planta Permanente	Planta No Permanente		
ADMINISTRACION CENTRAL	66.060	1.924	67.984	105.576
Gobernación	429	71	500	
Gobierno Justicia y Culto	14.125	88	14.213	408
Agricultura, Ganadería, Industria y Comercio	819	19	838	
Hacienda y Finanzas	2.211	136	2.347	
Educación	31.093	60	31.153	100.959
Salud y Medio Ambiente	10.692	1.000	11.692	932
Obras, Servicios Públicos y Vivienda	522	50	572	
Cultura y Comunicación Social	403	15	418	2.688
Planeamiento	105	10	115	
Control de Gestión				
Promoción Comunitaria				
Seguridad Social	1.772	61	1.833	589
Trabajo	144	92	236	
Poder Legislativo	745	321	1.066	
Poder Judicial	2.784		2.784	
Tribunal de Cuentas	117		117	
Fiscalía de Estado	99	1	100	
ORGANISMOS DESCENTRALIZADOS	13.001	1.421	14.422	
Instituto Autárquico Provincial de Industrias Penitenciarias	14		14	
Banco Provincial de Santa Fe	4.686	10	4.696	
Dirección Provincial de Vialidad	1.817	346	2.163	
Dirección Provincial de Vivienda y Urbanismo	312	61	373	
Dirección Provincial de Obras Sanitarias	1.686	156	1.842	
Empresa Provincial de la Energía	3.853	782	4.635	
Caja de Jubilaciones y Pensiones de la Provincia	165	4	169	
Instituto Autárquico Provincial de Obra Social	468	62	530	
TOTAL	79.061	3.345	82.406	105.576

FUENTE: Datos suministrados por la Dirección General de Recursos Humanos de la Provincia.

NOTA: La planta no permanente incluye los cargos ocupados que se imputan a otras partidas presupuestarias.

Los datos correspondientes al Poder Legislativo (Cámara de Diputados) repiten la información del mes de noviembre/89

No se incluyen los cargos referidos a Reemplazos Docentes y a Emergencias de Salud.

DIRECCION GENERAL DE PROGRAMACION Y ESTADISTICA HACENDAL

PROVINCIA DE SANTA FE

PLANTA OCUPADA AL 31 DE DICIEMBRE DE 1990

CLASIFICACION INSTITUCIONAL

JURISDICCION U ORGANISMO	Cargos ocupados en		TOTAL	Horas Cátedras Docentes Ocupadas
	Planta Permanente	Planta No Permanente		
ADMINISTRACION CENTRAL	66.706	1.726	68.432	105.235
Gobernación	592	25	617	
Gobierno Justicia y Culto	14.395	38	14.433	433
Agricultura, Ganadería, Industria y Comercio	817	2	819	
Hacienda y Finanzas	2.217	112	2.329	
Educación	31.356	37	31.393	100.617
Salud y Medio Ambiente	10.639	1.021	11.660	937
Obras, Servicios Públicos y Vivienda	522	25	547	
Cultura y Comunicación Social	414	11	425	2.688
Seguridad Social	1.810	53	1.863	560
Trabajo	149	80	229	
Poder Legislativo (*)	752	322	1.074	
Poder Judicial	2.815		2.815	
Tribunal de Cuentas	128		128	
Fiscalía de Estado	100		100	
ORGANISMOS DESCENTRALIZADOS	12.835	1.639	14.474	
Instituto Autárquico Provincial de Industrias Penitenciarias	13		13	
Banco Provincial de Santa Fe	4.660	4	4.664	
Dirección Provincial de Vialidad	1.765	346	2.111	
Dirección Provincial de Vivienda y Urbanismo	311	36	347	
Dirección Provincial de Obras Sanitarias	1.672	212	1.884	
Empresa Provincial de la Energía	3.784	978	4.762	
Caja de Jubilaciones y Pensiones de la Provincia	162	5	167	
Instituto Autárquico Provincial de Obra Social	468	58	526	
TOTAL	79.541	3.365	82.906	105.235

FUENTE: Datos suministrados por la Dirección General de Recursos Humanos de la Provincia.

NOTA: La planta no permanente incluye los cargos ocupados que se imputan a otras partidas presupuestarias.

Las Ex-secretarías de Estado de Control de Gestión y Planeamiento se encuentran incluidas dentro de la Gobernación

La Ex-secretaría de Estado de Promoción Comunitaria se encuentra incluida dentro del Ministerio de Salud y Medio Ambiente

No se incluyen los cargos referidos a Reemplazos Docentes y a Emergencias de Salud.

REFERENCIA: (*) Datos de la Cámara de Diputados del mes de noviembre de 1989

Datos de la Cámara de Senadores del mes de abril de 1990

DIRECCION GENERAL DE PROGRAMACION Y ESTADISTICA HACENDAL

PROVINCIA DE SANTA FE

PLANTA OCUPADA AL 31 DE DICIEMBRE DE 1991

CLASIFICACION INSTITUCIONAL

JURISDICCION U ORGANISMO	Cargos ocupados en		TOTAL	Horas Cátedras Docentes Ocupadas
	Planta Permanente	Planta No Permanente		
ADMINISTRACION CENTRAL	68.575	1.203	69.778	117.016
Gobernación	545	6	551	
Gobierno Justicia y Culto	14.082	19	14.101	435
Agricultura, Ganadería, Industria y Comercio	832		832	
Hacienda y Finanzas	2.146	8	2.154	
Educación	33.620	17	33.637	114.950
Salud y Medio Ambiente	12.207	977	13.184	1.631
Obras, Servicios Públicos y Vivienda	469	37	506	
Trabajo y Seguridad Social (*)	318	77	395	
Poder Legislativo	1.180	62	1.242	
Poder Judicial	2.904		2.904	
Tribunal de Cuentas	173		173	
Fiscalía de Estado	99		99	
ORGANISMOS DESCENTRALIZADOS	11.496	1.624	13.120	
Instituto Autárquico Provincial de Industrias Penitenciarias	65		65	
Banco Provincial de Santa Fe	3.714	5	3.719	
Dirección Provincial de Vialidad	1.689	330	2.019	
Dirección Provincial de Vivienda y Urbanismo	296	31	327	
Dirección Provincial de Obras Sanitarias	1.651	209	1.860	
Empresa Provincial de la Energía	3.426	1.048	4.474	
Caja de Jubilaciones y Pensiones de la Provincia	165		165	
Instituto Autárquico Provincial de Obra Social	490	1	491	
TOTAL	80.071	2.827	82.898	117.016

FUENTE: Datos suministrados por la Dirección General de Recursos Humanos de la Provincia.

NOTA: La planta no permanente incluye los cargos ocupados que se imputan a otras partidas presupuestarias.

No se incluyen los cargos referidos a Reemplazos Docentes y a Emergencias de Salud.

REFERENCIA: (*) Datos del mes de noviembre de 1991.

DIRECCION GENERAL DE PROGRAMACION Y ESTADISTICA HACENDAL

PROVINCIA DE SANTA FE

PLANTA OCUPADA AL 31 DE DICIEMBRE DE 1992

CLASIFICACION INSTITUCIONAL

JURISDICCION U ORGANISMO	Cargos ocupados en		TOTAL	Horas Cátedras Docentes Ocupadas
	Planta Permanente	Planta No Permanente		
ADMINISTRACION CENTRAL	69.122	1.393	70.515	131.930
Gobernación	711	28	739	
Gobierno Justicia y Culto	13.980	10	13.990	433
Agricultura, Ganadería, Industria y Comercio	767	8	775	
Hacienda y Finanzas	1.128	20	1.148	
Educación	35.971	21	35.992	129.924
Salud y Medio Ambiente	11.262	974	12.236	1.573
Obras, Servicios Públicos y Vivienda	568	29	597	
Trabajo y Seguridad Social	322	73	395	
Poder Legislativo	1.191	230	1.421	
Poder Judicial	2.953		2.953	
Tribunal de Cuentas	174		174	
Fiscalía de Estado	95		95	
ORGANISMOS DESCENTRALIZADOS	11.740	1.675	13.415	
Instituto Autárquico Provincial de Industrias Penitenciarias	64		64	
Banco Provincial de Santa Fe	3.420	3	3.423	
Dirección Provincial de Vialidad	1.618	316	1.934	
Dirección Provincial de Vivienda y Urbanismo	291	35	326	
Dirección Provincial de Obras Sanitarias	1.553	195	1.748	
Empresa Provincial de la Energía	3.193	1.028	4.221	
Caja de Jubilaciones y Pensiones de la Provincia	154		154	
Instituto Autárquico Provincial de Obra Social	469	2	471	
Administración Provincial de Impuestos	978	96	1.074	
TOTAL	80.862	3.068	83.930	131.930

FUENTE: Datos suministrados por la Dirección General de Recursos Humanos de la Provincia.

NOTA: La planta no permanente incluye los cargos ocupados que se imputan a otras partidas presupuestarias.

No se incluyen los cargos referidos a Reemplazos Docentes y a Emergencias de Salud.

DIRECCION GENERAL DE PROGRAMACION Y ESTADISTICA HACENDAL

PROVINCIA DE SANTA FE

PLANTA OCUPADA AL 31 DE DICIEMBRE DE 1993

CLASIFICACION INSTITUCIONAL

JURISDICCION U ORGANISMO	Cargos ocupados en		TOTAL	Horas Cátedras Docentes Ocupadas
	Planta Permanente	Planta No Permanente		
ADMINISTRACION CENTRAL	68.157	1.402	69.559	132.027
Gobernación	700	34	734	
Gobierno Justicia y Culto	13.836	10	13.846	422
Agricultura, Ganadería, Industria y Comercio	735	10	745	
Hacienda y Finanzas	874	36	910	
Educación	36.045	21	36.066	130.031
Salud y Medio Ambiente	10.700	940	11.640	1.574
Obras, Servicios Públicos y Vivienda	538	32	570	
Trabajo y Seguridad Social	326	71	397	
Poder Legislativo	1.189	248	1.437	
Poder Judicial	2.950		2.950	
Tribunal de Cuentas	172		172	
Fiscalía de Estado	92		92	
ORGANISMOS DESCENTRALIZADOS	11.482	1.704	13.186	
Instituto Autárquico Provincial de Industrias Penitenciarias	60		60	
Banco Provincial de Santa Fe	3.295		3.295	
Dirección Provincial de Vialidad	1.541	321	1.862	
Dirección Provincial de Vivienda y Urbanismo	284	35	319	
Dirección Provincial de Obras Sanitarias	1.526	202	1.728	
Empresa Provincial de la Energía	2.962	1.056	4.018	
Caja de Jubilaciones y Pensiones de la Provincia	150		150	
Instituto Autárquico Provincial de Obra Social	462	2	464	
Administración Provincial de Impuestos	961	88	1.049	
Servicio de Catastro e Información Territorial	241		241	
TOTAL	79.639	3.106	82.745	132.027

FUENTE: Datos suministrados por la Dirección General de Recursos Humanos de la Provincia.

NOTA: La planta no permanente incluye los cargos ocupados que se imputan a otras partidas presupuestarias.

No se incluyen los cargos referidos a Reemplazos Docentes y a Emergencias de Salud.

DIRECCION GENERAL DE PROGRAMACION Y ESTADISTICA HACENDAL

PROVINCIA DE SANTA FE

PLANTA OCUPADA AL 31 DE DICIEMBRE DE 1994

CLASIFICACION INSTITUCIONAL

JURISDICCION U ORGANISMO	Cargos ocupados en		TOTAL	Horas Cátedras Docentes Ocupadas
	Planta Permanente	Planta No Permanente		
ADMINISTRACION CENTRAL	69.153	838	69.991	130.607
Gobernación	829	46	875	
Gobierno Justicia y Culto	13.566	12	13.578	414
Agricultura, Ganadería, Industria y Comercio	682	46	728	
Hacienda y Finanzas	826	36	862	
Educación	35.760	15	35.775	129.481
Salud y Medio Ambiente	10.525	357	10.882	
Obras, Servicios Públicos y Vivienda	402	32	434	
Trabajo y Seguridad Social	388	7	395	
Poder Legislativo	1.204	268	1.472	
Poder Judicial	2.958		2.958	
Tribunal de Cuentas	177		177	
Fiscalía de Estado	92		92	
Promoción Comunitaria	1.744	19	1.763	712
ORGANISMOS DESCENTRALIZADOS	11.039	2.166	13.205	
Instituto Autárquico Provincial de Industrias Penitenciarias	54		54	
Banco Provincial de Santa Fe	3.165		3.165	
Dirección Provincial de Vialidad	1.449	312	1.761	
Dirección Provincial de Vivienda y Urbanismo	281	35	316	
Dirección Provincial de Obras Sanitarias	1.491	219	1.710	
Empresa Provincial de la Energía	2.801	1.502	4.303	
Caja de Jubilaciones y Pensiones de la Provincia	143		143	
Instituto Autárquico Provincial de Obra Social	458		458	
Administración Provincial de Impuestos	955	98	1.053	
Servicio de Catastro e Información Territorial	242		242	
TOTAL	80.192	3.004	83.196	130.607

FUENTE: Datos suministrados por la Dirección General de Recursos Humanos de la Provincia.

NOTA: La planta no permanente incluye los cargos ocupados que se imputan a otras partidas presupuestarias.

No se incluyen los cargos referidos a Reemplazos Docentes y a Emergencias de Salud.

DIRECCION GENERAL DE PROGRAMACION Y ESTADISTICA HACENDAL

PROVINCIA DE SANTA FE

PLANTA OCUPADA AL 31 DE DICIEMBRE DE 1995

CLASIFICACION INSTITUCIONAL

JURISDICCION U ORGANISMO	Cargos ocupados en		TOTAL	Horas Cátedras Docentes Ocupadas
	Planta Permanente	Planta No Permanente		
ADMINISTRACION CENTRAL	75.826	711	76.537	219.225
Gobernación	800	50	850	
Gobierno Justicia y Culto	13.445	4	13.449	418
Agricultura, Ganadería, Industria y Comercio	661	38	699	
Hacienda y Finanzas	799	34	833	
Educación	43.110	10	43.120	217.177
Salud y Medio Ambiente	10.214	347	10.561	982
Obras, Servicios Públicos y Vivienda	444	25	469	
Trabajo y Seguridad Social	365	8	373	
Poder Legislativo	1.202	187	1.389	
Poder Judicial	2.963		2.963	
Tribunal de Cuentas	175		175	
Fiscalía de Estado	89		89	
Promoción Comunitaria	1.559	8	1.567	648
ORGANISMOS DESCENTRALIZADOS	10.731	721	11.452	
Instituto Autárquico Provincial de Industrias Penitenciarias	58		58	
Banco Provincial de Santa Fe	3.102		3.102	
Dirección Provincial de Vialidad	1.685	1	1.686	
Dirección Provincial de Vivienda y Urbanismo	276	35	311	
Dirección Provincial Obras Sanitarias - Residual	87	1	88	
Empresa Provincial de la Energía	3.577	582	4.159	
Caja de Jubilaciones y Pensiones de la Provincia	141	4	145	
Instituto Autárquico Provincial de Obra Social	540		540	
Administración Provincial de Impuestos	955	98	1.053	
Servicio de Catastro e Información Territorial	235		235	
Ente Regulador de Servicios Sanitarios	75		75	
TOTAL	86.557	1.432	87.989	219.225

FUENTE: Datos suministrados por la Dirección General de Recursos Humanos de la Provincia.

NOTA: La planta no permanente incluye los cargos ocupados que se imputan a otras partidas presupuestarias.

No se incluyen los cargos referidos a Reemplazos Docentes y a Emergencias de Salud.

Los cargos correspondientes a la DIPOS se ven notablemente modificados debido que a partir del 5/12/95 la empresa fue concesionada mediante Ley Provincial Nro. 11.220, permaneciendo en la Provincia los cargos de la DIPOS RESIDUAL y el ENTE REGULADOR DE SERVICIOS SANITARIOS.

En Educación se incluyen los Servicios Nacionales Transferidos que fueron transferidos a la Provincia mediante Ley Nacional Nro. 24.049.

DIRECCION GENERAL DE PROGRAMACION Y ESTADISTICA HACENDAL

PROVINCIA DE SANTA FE

PLANTA OCUPADA AL 31 DE DICIEMBRE DE 1996

CLASIFICACION INSTITUCIONAL

JURISDICCION U ORGANISMO	Cargos ocupados en		TOTAL	Horas Cátedras Docentes Ocupadas
	Planta Permanente	Planta No Permanente		
ADMINISTRACION CENTRAL	74.943	839	75.782	219.017
Gobernación	761	58	819	
Gobierno Justicia y Culto	13.209	8	13.217	418
Agricultura, Ganadería, Industria y Comercio	636	43	679	
Hacienda y Finanzas	781	31	812	
Educación	43.093	13	43.106	217.013
Salud y Medio Ambiente	9.828	350	10.178	954
Obras, Servicios Públicos y Vivienda	430	25	455	
Trabajo y Seguridad Social	354	10	364	
Poder Legislativo	1.173	293	1.466	
Poder Judicial	2.923		2.923	
Tribunal de Cuentas	186		186	
Fiscalía de Estado	85		85	
Promoción Comunitaria	1.484	8	1.492	632
ORGANISMOS DESCENTRALIZADOS	10.159	723	10.882	
Instituto Autárquico Provincial de Industrias Penitenciarias	57		57	
Banco Provincial de Santa Fe	2.984		2.984	
Dirección Provincial de Vialidad	1.534		1.534	
Dirección Provincial de Vivienda y Urbanismo	270	35	305	
Dirección Provincial Obras Sanitarias - Residual	83	4	87	
Empresa Provincial de la Energía	3.415	579	3.994	
Caja de Jubilaciones y Pensiones de la Provincia	139	4	143	
Instituto Autárquico Provincial de Obra Social	527	1	528	
Administración Provincial de Impuestos	851	100	951	
Servicio de Catastro e Información Territorial	227		227	
Ente Regulador de Servicios Sanitarios	72		72	
TOTAL	85.102	1.562	86.664	219.017

FUENTE: Datos suministrados por la Dirección General de Recursos Humanos de la Provincia.

NOTA: La planta no permanente incluye los cargos ocupados que se imputan a otras partidas presupuestarias.

No se incluyen los cargos referidos a Reemplazos Docentes y a Emergencias de Salud.

DIRECCION GENERAL DE PROGRAMACION Y ESTADISTICA HACENDAL

PROVINCIA DE SANTA FE

PLANTA OCUPADA AL 31 DE DICIEMBRE DE 1997

CLASIFICACION INSTITUCIONAL

JURISDICCION U ORGANISMO	Cargos ocupados en		TOTAL	Horas Cátedras Docentes Ocupadas
	Planta Permanente	Planta No Permanente		
ADMINISTRACION CENTRAL	75.844	855	76.699	224.814
Gobernación	749	65	814	
Gobierno Justicia y Culto	13.751	7	13.758	418
Agricultura, Ganadería, Industria y Comercio	610	44	654	
Hacienda y Finanzas	796	28	824	
Educación	43.370	11	43.381	222.792
Salud y Medio Ambiente	9.756	351	10.107	954
Obras, Servicios Públicos y Vivienda	427	26	453	
Trabajo y Seguridad Social	349	10	359	
Poder Legislativo	1.155	307	1.462	
Poder Judicial	2.895		2.895	
Tribunal de Cuentas	187		187	
Fiscalía de Estado	89		89	
Promoción Comunitaria	1.710	6	1.716	650
ORGANISMOS DESCENTRALIZADOS	9.495	645	10.140	
Instituto Autárquico Provincial de Industrias Penitenciarias	59		59	
Banco Provincial de Santa Fe	2.479		2.479	
Dirección Provincial de Vialidad	1.421		1.421	
Dirección Provincial de Vivienda y Urbanismo	266	35	301	
Dir P Obras Sanit-Residual	61	4	65	
Empresa Provincial de la Energía	3.330	566	3.896	
Caja de Jubilaciones y Pensiones de la Provincia	147	4	151	
Instituto Autárquico Provincial de Obra Social	523	1	524	
Administración Provincial de Impuestos	904	35	939	
Servicio de Catastro e Información Territorial	233		233	
Ente Regulador de Servicios Sanitarios	72		72	
TOTAL	85.339	1.500	86.839	224.814

FUENTE: Datos suministrados por la Dirección General de Recursos Humanos de la Provincia.

NOTA: La planta no permanente incluye los cargos ocupados que se imputan a otras partidas presupuestarias.

No se incluyen los cargos referidos a Reemplazos Docentes y a Emergencias de Salud.

Los cargos pertenecientes al Banco Santa Fe SA, son reubicados en la Administración Central y en los Organismos Descentralizados mediante Ley Provincial Nro.11387 (Art. 6to.) del 26/07/96

DIRECCION GENERAL DE PROGRAMACION Y ESTADISTICA HACENDAL

PROVINCIA DE SANTA FE

PLANTA OCUPADA AL 31 DE DICIEMBRE DE 1998

CLASIFICACION INSTITUCIONAL

JURISDICCION U ORGANISMO	Cargos ocupados en		TOTAL	Horas Cátedras Docentes Ocupadas
	Planta Permanente	Planta No Permanente		
ADMINISTRACION CENTRAL	79.855	559	80.414	243.977
Gobernación	765	66	831	
Gobierno Justicia y Culto	15.435	7	15.442	413
Agricultura, Ganadería, Industria y Comercio	690	10	700	
Hacienda y Finanzas	688	19	707	
Educación	44.219	12	44.231	241.921
Salud y Medio Ambiente	11.174	73	11.247	1.015
Obras, Servicios Públicos y Vivienda	449	23	472	
Trabajo y Seguridad Social	348	10	358	
Poder Legislativo	1.146	333	1.479	
Poder Judicial	2.909		2.909	
Tribunal de Cuentas	213		213	
Fiscalía de Estado	104		104	
Promoción Comunitaria	1.715	6	1.721	628
ORGANISMOS DESCENTRALIZADOS	7.141	640	7.781	
Instituto Autárquico Provincial de Industrias Penitenciarias	54		54	
Banco Provincial de Santa Fe - Residual	15		15	
Dirección Provincial de Vialidad	1.332		1.332	
Dirección Provincial de Vivienda y Urbanismo	253	35	288	
Dirección Provincial de Obras Sanitarias - Residual	58	4	62	
Empresa Provincial de la Energía	3.195	549	3.744	
Caja de Jubilaciones y Pensiones de la Provincia	198	4	202	
Instituto Autárquico Provincial de Obra Social	513	1	514	
Administración Provincial de Impuestos	1.018	34	1.052	
Servicio de Catastro e Información Territorial	269		269	
Ente Regulador de Servicios Sanitarios	73		73	
Caja de Asistencia Social - Lotería	152	13	165	
Aeropuerto Internacional Rosario	11		11	
TOTAL	86.996	1.199	88.195	243.977

FUENTE: Datos suministrados por la Dirección General de Recursos Humanos de la Provincia.

NOTA: La planta no permanente incluye los cargos ocupados que se imputan a otras partidas presupuestarias.

Los cargos pertenecientes al Banco Santa Fe SA, son reubicados en la Administración Central y en los Organismos Descentralizados mediante Ley Provincial Nro.11387 (Art. 6to.) del 26/07/96

DIRECCION GENERAL DE PROGRAMACION Y ESTADISTICA HACENDAL

PROVINCIA DE SANTA FE

PLANTA OCUPADA AL 31 DE DICIEMBRE DE 1999

CLASIFICACION INSTITUCIONAL

JURISDICCION U ORGANISMO	Cargos ocupados en		TOTAL	Horas Cátedras Docentes Ocupadas
	Planta Permanente	Planta No Permanente		
ADMINISTRACION CENTRAL	80.397	440	80.837	268.372
Gobernación	851	65	916	
Gobierno Justicia y Culto	15.040	2	15.042	429
Agricultura, Ganadería, Industria y Comercio	670	9	679	
Hacienda y Finanzas	680	14	694	
Educación	44.821	5	44.826	266.318
Salud y Medio Ambiente	11.372	69	11.441	1.015
Obras, Servicios Públicos y Vivienda	460	20	480	
Trabajo y Seguridad Social	420	10	430	
Poder Legislativo	1.132	244	1.376	
Poder Judicial	2.952		2.952	
Tribunal de Cuentas	217		217	
Fiscalía de Estado	105		105	
Promoción Comunitaria	1.677	2	1.679	610
ORGANISMOS DESCENTRALIZADOS	7.579	116	7.695	
Instituto Autárquico Provincial de Industrias Penitenciarias	59		59	
Banco Provincial de Santa Fe - Residual	12		12	
Dirección Provincial de Vialidad	1.302		1.302	
Dirección Provincial de Vivienda y Urbanismo	253	35	288	
Dirección Provincial de Obras Sanitarias - Residual	56	4	60	
Empresa Provincial de la Energía	3.598	37	3.635	
Caja de Jubilaciones y Pensiones de la Provincia	215		215	
Instituto Autárquico Provincial de Obra Social	505	1	506	
Administración Provincial de Impuestos	1.044	38	1.082	
Servicio de Catastro e Información Territorial	288		288	
Ente Regulador de Servicios Sanitarios	73		73	
Caja de Asistencia Social - Lotería	165	1	166	
Aeropuerto Internacional Rosario	9		9	
TOTAL	87.976	556	88.532	268.372

FUENTE: Datos suministrados por la Dirección General de Recursos Humanos de la Provincia.

NOTA: La planta no permanente incluye los cargos ocupados que se imputan a otras partidas presupuestarias.

No se incluyen los cargos referidos a Reemplazos Docentes y a Emergencias de Salud.

Los cargos pertenecientes al Banco Santa Fe SA, son reubicados en la Administración Central y en los Organismos Descentralizados mediante Ley Provincial Nro.11387 (Art. 6to.) del 26/07/96

DIRECCION GENERAL DE PROGRAMACION Y ESTADISTICA HACENDAL

PROVINCIA DE SANTA FE

PLANTA OCUPADA AL 31 DE DICIEMBRE DE 2000

CLASIFICACION INSTITUCIONAL

JURISDICCION U ORGANISMO	Cargos ocupados en		TOTAL	Horas Cátedras Docentes Ocupadas
	Planta Permanente	Planta No Permanente		
ADMINISTRACION CENTRAL	82.280	534	82.814	268.368
Gobernación	837	55	892	
Gobierno Justicia y Culto	16.317	7	16.324	378
Agricultura, Ganadería, Industria y Comercio	713	5	718	
Hacienda y Finanzas	671	11	682	
Educación	45.749	10	45.759	266.288
Salud y Medio Ambiente	11.259	116	11.375	1.092
Obras, Servicios Públicos y Vivienda	455	21	476	
Trabajo y Seguridad Social	455	5	460	
Poder Legislativo	1.064	300	1.364	
Poder Judicial	2.974		2.974	
Tribunal de Cuentas	221		221	
Fiscalía de Estado	106		106	
Promoción Comunitaria	1.459	4	1.463	610
ORGANISMOS DESCENTRALIZADOS	7.205	78	7.283	
Instituto Autárquico Provincial de Industrias Penitenciarias	60		60	
Banco Provinc.de Sta Fe-Residual	8		8	
Dirección Provincial de Vialidad	1.280		1.280	
Dirección Provincial de Vivienda y Urbanismo	345	35	380	
Dirección Provincial de Obras Sanitarias - Residual	53	4	57	
Empresa Provincial de la Energía	3.160		3.160	
Caja de Jubilaciones y Pensiones de la Provincia	215		215	
Instituto Autárquico Provincial de Obra Social	497	1	498	
Administración Provincial de Impuestos	1.041	34	1.075	
Servicio de Catastro e Información Territorial	297		297	
Ente Regulador de Servicios Sanitarios	74		74	
Caja de Asistencia Social - Lotería	166	1	167	
Aeropuerto Internacional Rosario	9		9	
Ente Zona Franca Santafesina		3	3	
TOTAL	89.485	612	90.097	268.368

FUENTE: Datos suministrados por la Dirección General de Recursos Humanos de la Provincia.

NOTA: La planta no permanente incluye los cargos ocupados que se imputan a otras partidas presupuestarias.

No se incluyen los cargos referidos a Reemplazos Docentes y a Emergencias de Salud.

Los cargos pertenecientes al Banco Santa Fe SA, son reubicados en la Administración Central y en los Organismos Descentralizados mediante Ley Provincial Nro.11387 (Art. 6to.) del 26/07/96

Los cargos pertenecientes al Banco Santafesino de Inversión y Desarrollo SA son reubicados en la Administración Central mediante Ley Provincial Nro.11696 (Art. 37) del 27/09/99

DIRECCION GENERAL DE PROGRAMACION Y ESTADISTICA HACENDAL

PROVINCIA DE SANTA FE

PLANTA OCUPADA AL 31 DE DICIEMBRE DE 2001

CLASIFICACION INSTITUCIONAL

JURISDICCION U ORGANISMO	Cargos ocupados en		TOTAL	Horas Cátedras Docentes Ocupadas
	Planta Permanente	Planta No Permanente		
ADMINISTRACION CENTRAL	82.674	602	83.276	295.414
Gobernación	840	59	899	
Gobierno Justicia y Culto	16.377	11	16.388	376
Agricultura, Ganadería, Industria y Comercio	703	6	709	
Hacienda y Finanzas	674	14	688	
Educación	45.912	11	45.923	293.341
Salud y Medio Ambiente	11.447	146	11.593	1.099
Obras, Servicios Públicos y Vivienda	561	19	580	
Trabajo y Seguridad Social	460	5	465	
Poder Legislativo	893	323	1.216	
Poder Judicial	3.048		3.048	
Tribunal de Cuentas	224		224	
Fiscalía de Estado	110	3	113	
Promoción Comunitaria	1.425	5	1.430	598
ORGANISMOS DESCENTRALIZADOS	7.049	82	7.131	
Instituto Autárquico Provincial de Industrias Penitenciarias	57		57	
Banco Provinc.de Sta Fe-Residual	4		4	
Dirección Provincial de Vialidad	1.256		1.256	
Dirección Provincial de Vivienda y Urbanismo	345	55	400	
Dirección Provincial de Obras Sanitarias - Residual				
Empresa Provincial de la Energía	3.072	25	3.097	
Caja de Jubilaciones y Pensiones de la Provincia	206		206	
Instituto Autárquico Provincial de Obra Social	493	1	494	
Administración Provincial de Impuestos	1.069	1	1.070	
Servicio de Catastro e Información Territorial	295		295	
Ente Regulador de Servicios Sanitarios	73		73	
Caja de Asistencia Social - Lotería	167		167	
Aeropuerto Internacional Rosario	9		9	
Ente Zona Franca Santafesina	3		3	
TOTAL	89.723	684	90.407	295.414

FUENTE: Datos suministrados por la Dirección General de Recursos Humanos de la Provincia.

NOTA: La planta no permanente incluye los cargos ocupados que se imputan a otras partidas presupuestarias.

No se incluyen los cargos referidos a Reemplazos Docentes y a Emergencias de Salud.

DIRECCION GENERAL DE PROGRAMACION Y ESTADISTICA HACENDAL

PROVINCIA DE SANTA FE

PLANTA OCUPADA AL 31 DE DICIEMBRE DE 2002

CLASIFICACION INSTITUCIONAL

JURISDICCION U ORGANISMO	Cargos ocupados en		TOTAL	Horas Cátedras Docentes Ocupadas
	Planta Permanente	Planta No Permanente		
ADMINISTRACION CENTRAL	83.994	614	84.608	294.969
Gobernación	834	60	894	
Gobierno Justicia y Culto	16.281	10	16.291	375
Agricultura, Ganadería, Industria y Comercio	683	6	689	
Hacienda y Finanzas	682	13	695	
Educación	45.890	9	45.899	292.920
Salud y Medio Ambiente	13.017	154	13.171	1.071
Obras, Servicios Públicos y Vivienda	548	17	565	
Trabajo y Seguridad Social	461	6	467	
Poder Legislativo	815	331	1.146	
Poder Judicial	3.042		3.042	
Tribunal de Cuentas	235		235	
Fiscalía de Estado	110	3	113	
Promoción Comunitaria	1.396	5	1.401	603
ORGANISMOS DESCENTRALIZADOS	6.967	86	7.053	
Instituto Autárquico Provincial de Industrias Penitenciarias	59		59	
Banco Provinc.de Sta Fe-Residual	4		4	
Dirección Provincial de Vialidad	1.241		1.241	
Dirección Provincial de Vivienda y Urbanismo	343	55	398	
Dirección Provincial de Obras Sanitarias - Residual				
Empresa Provincial de la Energía	3.033	28	3.061	
Caja de Jubilaciones y Pensiones de la Provincia	193		193	
Instituto Autárquico Provincial de Obra Social	487	2	489	
Administración Provincial de Impuestos	1.063	1	1.064	
Servicio de Catastro e Información Territorial	294		294	
Ente Regulador de Servicios Sanitarios	73		73	
Caja de Asistencia Social - Lotería	162		162	
Aeropuerto Internacional Rosario	12		12	
Ente Zona Franca Santafesina	3		3	
TOTAL	90.961	700	91.661	294.969

FUENTE: Datos suministrados por la Dirección General de Recursos Humanos de la Provincia.

NOTA: La planta no permanente incluye los cargos ocupados que se imputan a otras partidas presupuestarias.

No se incluyen los cargos referidos a Reemplazos Docentes y a Emergencias de Salud.

DIRECCION GENERAL DE PROGRAMACION Y ESTADISTICA HACENDAL

PROVINCIA DE SANTA FE

PLANTA OCUPADA AL 31 DE DICIEMBRE DE 2003

CLASIFICACION INSTITUCIONAL

JURISDICCION U ORGANISMO	Cargos ocupados en		TOTAL	Horas Cátedras Docentes Ocupadas
	Planta Permanente	Planta No Permanente		
ADMINISTRACION CENTRAL	84.445	691	85.136	295.704
Gobernación	758	47	805	
Gobierno Justicia y Culto	17.100	3	17.103	372
Agricultura, Ganadería, Industria y Comercio	674	5	679	
Hacienda y Finanzas	682	5	687	
Educación	45.678	4	45.682	294.245
Salud y Medio Ambiente	12.901	311	13.212	1.087
Obras, Servicios Públicos y Vivienda	546	17	563	
Trabajo y Seguridad Social	443	1	444	
Poder Legislativo	793	295	1.088	
Poder Judicial	3.062		3.062	
Tribunal de Cuentas	247		247	
Fiscalía de Estado	112	3	115	
Medio Ambiente y Desarrollo Sustentable	81		81	
Promoción Comunitaria	1.368		1.368	
ORGANISMOS DESCENTRALIZADOS	6.971	10	6.981	
Instituto Autárquico Provincial de Industrias Penitenciarias	59		59	
Banco Provincial de Santa Fe - Residual	4		4	
Dirección Provincial de Vialidad	1.222		1.222	
Dirección Provincial de Vivienda y Urbanismo	380	5	385	
Dirección Provincial de Obras Sanitarias - Residual				
Empresa Provincial de la Energía	3.036		3.036	
Caja de Jubilaciones y Pensiones de la Provincia	191		191	
Instituto Autárquico Provincial de Obra Social	480		480	
Administración Provincial de Impuestos	1.060	1	1.061	
Servicio de Catastro e Información Territorial	294	3	297	
Ente Regulador de Servicios Sanitarios	73		73	
Caja de Asistencia Social - Lotería	159	1	160	
Aeropuerto Internacional Rosario	10		10	
Ente Zona Franca Santafesina	3		3	
TOTAL	91.416	701	92.117	295.704

FUENTE: Datos suministrados por la Dirección General de Recursos Humanos de la Provincia.

NOTA: La planta no permanente incluye los cargos ocupados que se imputan a otras partidas presupuestarias.

No se incluyen los cargos referidos a Reemplazos Docentes y a Emergencias de Salud.

Se incorporan a la Administración Central los cargos pertenecientes a la Secretaría de Estado de Medio Ambiente y Desarrollo Sustentable; siendo ésta una nueva jurisdicción.

DIRECCION GENERAL DE PROGRAMACION Y ESTADISTICA HACENDAL

PROVINCIA DE SANTA FE

PLANTA OCUPADA AL 31 DE DICIEMBRE DE 2004

CLASIFICACION INSTITUCIONAL

JURISDICCION U ORGANISMO	Cargos ocupados en		TOTAL	Horas Cátedras Docentes Ocupadas
	Planta Permanente	Planta No Permanente		
ADMINISTRACION CENTRAL	85.281	840	86.121	297.320
Coordinador	735	53	788	
Gobernación	38	4	42	
Gobierno, Justicia y Culto	17.984	10	17.994	364
Producción (M.A.G.y C.)	665	4	669	
Derechos Humanos	12	5	17	
Hacienda y Finanzas	678	7	685	
Educación	45.801	1	45.802	295.901
Salud y Medio Ambiente	12.727	407	13.134	1.055
Obras, Servicios Públicos y Vivienda	298	14	312	
Asuntos Hídricos	252		252	
Trabajo y Seguridad Social	448	1	449	
Poder Legislativo	783	329	1.112	
Poder Judicial	3.060		3.060	
Tribunal de Cuentas	258		258	
Fiscalía de Estado	111	5	116	
Medio Ambiente y Desarrollo Sustentable	86		86	
Promoción Comunitaria	1.345		1.345	
ORGANISMOS DESCENTRALIZADOS	6.918	18	6.936	
Instituto Autárquico Provincial de Industrias Penitenciarias	59		59	
Banco Provincial de Santa Fe - Residual	3		3	
Dirección Provincial de Vialidad	1.205		1.205	
Dirección Provincial de Vivienda y Urbanismo	379	9	388	
Dirección Provincial de Obras Sanitarias - Residual				
Empresa Provincial de la Energía	3.030		3.030	
Caja de Jubilaciones y Pensiones de la Provincia	183	1	184	
Instituto Autárquico Provincial de Obra Social	482	1	483	
Administración Provincial de Impuestos	1.043	1	1.044	
Servicio de Catastro e Información Territorial	291	3	294	
Ente Regulador de Servicios Sanitarios	72		72	
Caja de Asistencia Social - Lotería	158	3	161	
Aeropuerto Internacional Rosario	10		10	
Ente Zona Franca Santafesina	3		3	
TOTAL	92.199	858	93.057	297.320

FUENTE: Datos suministrados por la Dirección General de Recursos Humanos de la Provincia.

NOTA: La planta no permanente incluye los cargos ocupados que se imputan a otras partidas presupuestarias.

No se incluyen los cargos referidos a Reemplazos Docentes y a Emergencias de Salud.

Se incorporan a la Administración Central a nivel jurisdiccional la Secretaría de Estado de Derechos Humanos, el Ministerio de Asuntos Hídricos y el Ministerio Coordinador (los cargos pertenecientes a Gobernación fueron distribuidos entre éste y el Ministerio Coordinador)

DIRECCION GENERAL DE PROGRAMACION Y ESTADISTICA HACENDAL

PROVINCIA DE SANTA FE

PLANTA OCUPADA AL 31 DE DICIEMBRE DE 2005

CLASIFICACION INSTITUCIONAL

JURISDICCION U ORGANISMO	Cargos ocupados en		TOTAL	Horas Cátedras Docentes Ocupadas
	Planta Permanente	Planta No Permanente		
ADMINISTRACION CENTRAL	87.067	1.155	88.222	299.946
Coordinador	750	61	811	
Gobernación	38	11	49	
Gobierno, Justicia y Culto	18.397	79	18.476	330
Producción (M.A.G.y C.)	659	12	671	
Derechos Humanos	39	6	45	
Hacienda y Finanzas	690	6	696	
Educación	45.901	3	45.904	297.975
Salud y Medio Ambiente	13.789	623	14.412	1.055
Obras, Servicios Públicos y Vivienda	298	14	312	
Asuntos Hídricos	264	9	273	
Trabajo y Seguridad Social	450	1	451	
Poder Legislativo	774	325	1.099	
Poder Judicial	3.056		3.056	
Tribunal de Cuentas	277		277	
Fiscalía de Estado	123		123	
Medio Ambiente y Desarrollo Sustentable	86		86	
Promoción Comunitaria	1.476	5	1.481	586
ORGANISMOS DESCENTRALIZADOS	6.820	46	6.866	
Instituto Autárquico Provincial de Industrias Penitenciarias	51		51	
Banco Provincial de Santa Fe - Residual	3		3	
Dirección Provincial de Vialidad	1.157		1.157	
Dirección Provincial de Vivienda y Urbanismo	366	9	375	
Dirección Provincial de Obras Sanitarias - Residual				
Empresa Provincial de la Energía	2.963	29	2.992	
Caja de Jubilaciones y Pensiones de la Provincia	255		255	
Instituto Autárquico Provincial de Obra Social	472	1	473	
Administración Provincial de Impuestos	1.019	1	1.020	
Servicio de Catastro e Información Territorial	296	3	299	
Ente Regulador de Servicios Sanitarios	71		71	
Caja de Asistencia Social - Lotería	156	3	159	
Aeropuerto Internacional Rosario	9		9	
Ente Zona Franca Santafesina	2		2	
TOTAL	93.887	1.201	95.088	299.946

FUENTE: Datos suministrados por la Dirección General de Recursos Humanos de la Provincia.

NOTA: La planta no permanente incluye los cargos ocupados que se imputan a otras partidas presupuestarias.

No se incluyen los cargos referidos a Reemplazos Docentes y a Emergencias de Salud.

Se incorporan a la Administración Central a nivel jurisdiccional la Secretaría de Estado de Derechos Humanos, el Ministerio de Asuntos Hídricos y el Ministerio Coordinador (los cargos pertenecientes a Gobernación fueron distribuidos entre éste y el Ministerio Coordinador)

DIRECCION GENERAL DE PROGRAMACION Y ESTADISTICA HACENDAL

PROVINCIA DE SANTA FE

PLANTA OCUPADA AL 31 DE DICIEMBRE DE 2006

CLASIFICACION INSTITUCIONAL

JURISDICCION U ORGANISMO	Cargos ocupados en		TOTAL	Horas Cátedras Docentes Ocupadas
	Planta Permanente	Planta No Permanente		
ADMINISTRACION CENTRAL	88.360	822	89.182	305.787
Coordinador	719	75	794	
Gobernación	38	9	47	
Gobierno, Justicia y Culto	18.787	79	18.866	315
Producción (M.A.G.y C.)	639	23	662	
Derechos Humanos	54	6	60	
Hacienda y Finanzas	681	7	688	
Educación	46.416	13	46.429	303.808
Salud y Medio Ambiente	14.249	247	14.496	1.055
Obras, Servicios Públicos y Vivienda	295	14	309	
Asuntos Hídricos	272		272	
Trabajo y Seguridad Social	443	11	454	
Poder Legislativo	800	320	1.120	
Poder Judicial	3.037		3.037	
Tribunal de Cuentas	273		273	
Fiscalía de Estado	120		120	
Medio Ambiente y Desarrollo Sustentable	104		104	
Promoción Comunitaria	1.433	18	1.451	609
ORGANISMOS DESCENTRALIZADOS	7.013	35	7.048	
Instituto Autárquico Provincial de Industrias Penitenciarias	57		57	
Banco Provincial de Santa Fe - Residual	3		3	
Dirección Provincial de Vialidad	1.088		1.088	
Dirección Provincial de Vivienda y Urbanismo	367	6	373	
Dirección Provincial de Obras Sanitarias - Residual				
Empresa Provincial de la Energía	3.200	26	3.226	
Caja de Jubilaciones y Pensiones de la Provincia	248		248	
Instituto Autárquico Provincial de Obra Social	495	1	496	
Administración Provincial de Impuestos	988		988	
Servicio de Catastro e Información Territorial	292		292	
Ente Regulador de Servicios Sanitarios	86		86	
Caja de Asistencia Social - Lotería	156	2	158	
Aeropuerto Internacional Rosario	30		30	
Ente Zona Franca Santafesina	3		3	
TOTAL	95.373	857	96.230	305.787

FUENTE: Datos suministrados por la Dirección General de Recursos Humanos de la Provincia.

NOTA: La planta no permanente incluye los cargos ocupados que se imputan a otras partidas presupuestarias.

No se incluyen los cargos referidos a Reemplazos Docentes y a Emergencias de Salud.

Se incorporan a la Administración Central a nivel jurisdiccional la Secretaría de Estado de Derechos Humanos, el Ministerio de Asuntos Hídricos y el Ministerio Coordinador (los cargos pertenecientes a Gobernación fueron distribuidos entre éste y el Ministerio Coordinador)

DIRECCION GENERAL DE PROGRAMACION Y ESTADISTICA HACENDAL

PROVINCIA DE SANTA FE
PLANTA OCUPADA AL 31 DE DICIEMBRE DE 2007
CLASIFICACION INSTITUCIONAL

JURISDICCION U ORGANISMO	Cargos ocupados en		TOTAL	Horas Cátedras Docentes Ocupadas
	Planta Permanente	Planta No Permanente		
ADMINISTRACION CENTRAL	91.903	544	92.447	309.236
Coordinador	753	39	792	
Gobernación	48	3	51	
Gobierno y Reforma del Estado	24	3	27	
Gobierno, Justicia y Culto	20.289		20.289	313
Producción	681	10	691	
Justicia y Derechos Humanos	7	4	11	
Derechos Humanos (Secretaría)	71		71	
Seguridad	19		19	
Desarrollo Social	13	5	18	
Hacienda y Finanzas	661	2	663	250
Economía	12	2	14	
Educación	47.059	3	47.062	307.999
Innovación y Cultura	13		13	
Salud	15.210	38	15.248	
Obras Públicas y Vivienda	279	7	286	
Asuntos Hídricos	268		268	
Aguas, Servic. Públicos y Medio Ambiente	11		11	
Trabajo y Seguridad Social (Secretaría)	382	5	387	
Trabajo y Seguridad Social (Ministerio)	12	2	14	
Poder Legislativo	812	292	1.104	
Poder Judicial	3.061		3.061	
Tribunal de Cuentas	271		271	
Fiscalía de Estado	129	5	134	
Medio Ambiente y Desarrollo Sustentable	108		108	
Ciencia, Técnica e Innovación	7		7	
Promoción Comunitaria	1.703	124	1.827	674
ORGANISMOS DESCENTRALIZADOS, INSTITUCIONES DE SEGURIDAD SOCIAL, EMPRESAS Y SOCIEDADES	8.123	49	8.172	
Instituto Autárquico Provincial de Industrias Penitenciarias	54		54	
Banco Provincial de Santa Fe - Residual	3		3	
Dirección Provincial de Vialidad	1.176		1.176	
Dirección Provincial de Vivienda y Urbanismo	364	6	370	
Dirección Provincial de Obras Sanitarias - Residual				
Empresa Provincial de la Energía	3.117	27	3.144	
Caja de Jubilaciones y Pensiones de la Provincia	261		261	
Instituto Autárquico Provincial de Obra Social	505	6	511	
Administración Provincial de Impuestos	1.006		1.006	
Servicio de Catastro e Información Territorial	294		294	
Ente Regulador de Servicios Sanitarios	91		91	
Caja de Asistencia Social - Lotería	191		191	
Aeropuerto Internacional Rosario	28		28	
Aguas Santafesinas S.A.	932	10	942	
Laboratorio Productor de Fármacos Medicinales	67		67	
Sindicatura General de la Provincia	29		29	
Ente Zona Franca Santafesina	5		5	
TOTAL	100.026	593	100.619	309.236

FUENTE: Datos suministrados por la Dirección General de Recursos Humanos de la Provincia.

NOTA: La planta no permanente incluye los cargos ocupados que se imputan a otras partidas presupuestarias.

No se incluyen los cargos referidos a Reemplazos Docentes y a Emergencias de Salud.

En Administración Central se incorporan las nuevas denominaciones provenientes de la nueva estructura ministerial.

PROVINCIA DE SANTA FE
PLANTA OCUPADA AL 31 DE DICIEMBRE DE 2008
CLASIFICACION INSTITUCIONAL

JURISDICCION U ORGANISMO	Cargos ocupados en		TOTAL	Horas Cátedras Docentes Ocupadas
	Planta Permanente	Planta No Permanente		
ADMINISTRACION CENTRAL	93.219	872	94.091	315.117
Coordinador				
Gobernación	47	10	57	
Gobierno y Reforma del Estado	1.015	115	1.130	311
Gobierno, Justicia y Culto				
Producción	526	30	556	
Justicia y Derechos Humanos	1.368	15	1.383	
Derechos Humanos (Secretaría)				
Seguridad	19.249	10	19.259	
Desarrollo Social	1.747	111	1.858	680
Hacienda y Finanzas				
Economía	462	19	481	
Educación	47.837	17	47.854	313.071
Innovación y Cultura	388	9	397	
Salud	15.161	73	15.234	1.055
Obras Públicas y Vivienda	258	20	278	
Asuntos Hídricos				
Aguas, Servic. Públicos y Medio Ambiente	522	59	581	
Trabajo y Seguridad Social (Secretaría)				
Trabajo y Seguridad Social (Ministerio)	385	31	416	
Poder Legislativo	823	342	1.165	
Poder Judicial	3.014		3.014	
Tribunal de Cuentas	275		275	
Fiscalía de Estado	126	5	131	
Medio Ambiente y Desarrollo Sustentable				
Ciencia, Técnica e Innovación	16	6	22	
Promoción Comunitaria				
ORGANISMOS DESCENTRALIZADOS, INSTITUCIONES DE SEGURIDAD SOCIAL, EMPRESAS Y SOCIEDADES	8.242	50	8.292	
Instituto Autárquico Provincial de Industrias Penitenciarias	69		69	
Banco Provincial de Santa Fe - Residual	6		6	
Dirección Provincial de Vialidad	1.108		1.108	
Dirección Provincial de Vivienda y Urbanismo	420	6	426	
Dirección Provincial de Obras Sanitarias - Residual				
Empresa Provincial de la Energía	3.187	23	3.210	
Caja de Jubilaciones y Pensiones de la Provincia	243	16	259	
Instituto Autárquico Provincial de Obra Social	494	1	495	
Administración Provincial de Impuestos	985		985	
Servicio de Catastro e Información Territorial	287		287	
Ente Regulador de Servicios Sanitarios	87		87	
Caja de Asistencia Social - Lotería	185		185	
Aeropuerto Internacional Rosario	28		28	
Aguas Santafesinas S.A.	1.042	3	1.045	
Laboratorio Productor de Fármacos Medicinales	67		67	
Sindicatura General de la Provincia	29	1	30	
Ente Zona Franca Santafesina	5		5	
TOTAL	101.461	922	102.383	315.117

FUENTE: Datos suministrados por la Dirección General de Recursos Humanos de la Provincia.

NOTA: La planta no permanente incluye los cargos ocupados que se imputan a otras partidas presupuestarias.

No se incluyen los cargos referidos a Reemplazos Docentes y a Emergencias de Salud.

En Administración Central se incorporan las nuevas denominaciones provenientes de la nueva estructura ministerial.

DIRECCION GENERAL DE PROGRAMACION Y ESTADISTICA HACENDAL.

PROVINCIA DE SANTA FE

PLANTA OCUPADA AL 31 DE DICIEMBRE DE 2009

CLASIFICACION INSTITUCIONAL

JURISDICCION U ORGANISMO	Cargos ocupados en		TOTAL	Horas Cátedras Docentes Ocupadas
	Planta Permanente	Planta No Permanente		
ADMINISTRACION CENTRAL	93.961	863	94.824	319.555
Coordinador				
Gobernación	47	9	56	
Gobierno y Reforma del Estado	1.070	52	1.122	
Gobierno, Justicia y Culto				
Producción	521	7	528	
Justicia y Derechos Humanos	1.352	23	1.375	
Derechos Humanos (Secretaría)				
Seguridad	19.299	12	19.311	259
Desarrollo Social	1.697	159	1.856	635
Hacienda y Finanzas				
Economía	479	12	491	
Educación	48.370	35	48.405	317.614
Innovación y Cultura	383	10	393	
Salud	15.283	77	15.360	1.047
Obras Públicas y Vivienda	246	19	265	
Asuntos Hídricos				
Aguas, Servic. Públicos y Medio Ambiente	535	48	583	
Trabajo y Seguridad Social (Secretaría)				
Trabajo y Seguridad Social (Ministerio)	379	31	410	
Poder Legislativo	822	362	1.184	
Poder Judicial	3.076		3.076	
Tribunal de Cuentas	267		267	
Fiscalía de Estado	124		124	
Medio Ambiente y Desarrollo Sustentable				
Ciencia, Técnica e Innovación	11	7	18	
Promoción Comunitaria				
ORGANISMOS DESCENTRALIZADOS, INSTITUCIONES DE SEGURIDAD SOCIAL, EMPRESAS Y SOCIEDADES	8.284	67	8.351	
Instituto Autárquico Provincial de Industrias Penitenciarias	86		86	
Banco Provincial de Santa Fe - Residual	6		6	
Dirección Provincial de Vialidad	1.131		1.131	
Dirección Provincial de Vivienda y Urbanismo	417	20	437	
Dirección Provincial de Obras Sanitarias - Residual				
Empresa Provincial de la Energía	3.220	16	3.236	
Caja de Jubilaciones y Pensiones de la Provincia	251	1	252	
Instituto Autárquico Provincial de Obra Social	474	26	500	
Administración Provincial de Impuestos	952		952	
Servicio de Catastro e Información Territorial	280		280	
Ente Regulador de Servicios Sanitarios	81		81	
Caja de Asistencia Social - Lotería	180		180	
Aeropuerto Internacional Rosario	34		34	
Aguas Santafesinas S.A.	1.069	3	1.072	
Laboratorio Productor de Fármacos Medicinales	66		66	
Sindicatura General de la Provincia	31	1	32	
Ente Zona Franca Santafesina	6		6	
TOTAL	102.245	930	103.175	319.555

FUENTE: Datos suministrados por la Dirección General de Recursos Humanos de la Provincia.

NOTA: La planta no permanente incluye los cargos ocupados que se imputan a otras partidas presupuestarias.

No se incluyen los cargos referidos a Reemplazos Docentes y a Emergencias de Salud.

En Administración Central se incorporan las nuevas denominaciones provenientes de la nueva estructura ministerial.

PROVINCIA DE SANTA FE

PLANTA OCUPADA AL 31 DE DICIEMBRE DE 2010

CLASIFICACION INSTITUCIONAL

JURISDICCION U ORGANISMO	Cargos ocupados en		TOTAL	Horas Cátedras Docentes Ocupadas
	Planta Permanente	Planta No Permanente		
ADMINISTRACION CENTRAL	96.739	652	97.391	321.833
Coordinador				
Gobernación	46	11	57	
Gobierno y Reforma del Estado	1.081	56	1.137	
Gobierno, Justicia y Culto				
Producción	484	10	494	
Justicia y Derechos Humanos	1.351	15	1.366	
Derechos Humanos (Secretaría)				
Seguridad	20.500	16	20.516	250
Desarrollo Social	1.999	40	2.039	632
Hacienda y Finanzas				
Economía	480	10	490	
Educación	48.269	24	48.293	319.836
Innovación y Cultura	393	12	405	
Salud	16.580	36	16.616	1.115
Obras Públicas y Vivienda	245	19	264	
Asuntos Hídricos				
Aguas, Servic. Públicos y Medio Ambiente	556	10	566	
Trabajo y Seguridad Social (Secretaría)				
Trabajo y Seguridad Social (Ministerio)	370	12	382	
Poder Legislativo	809	370	1.179	
Poder Judicial	3.149		3.149	
Tribunal de Cuentas	291	1	292	
Fiscalía de Estado	122	4	126	
Medio Ambiente y Desarrollo Sustentable				
Ciencia, Técnica e Innovación	14	6	20	
Promoción Comunitaria				
ORGANISMOS DESCENTRALIZADOS, INSTITUCIONES DE SEGURIDAD SOCIAL, EMPRESAS Y SOCIEDADES	8.341	54	8.395	
Instituto Autárquico Provincial de Industrias Penitenciarias	106		106	
Banco Provincial de Santa Fe - Residual	6		6	
Dirección Provincial de Vialidad	1.218		1.218	
Dirección Provincial de Vivienda y Urbanismo	424	9	433	
Dirección Provincial de Obras Sanitarias - Residual				
Empresa Provincial de la Energía	3.239	19	3.258	
Caja de Jubilaciones y Pensiones de la Provincia	245	1	246	
Instituto Autárquico Provincial de Obra Social	471	23	494	
Administración Provincial de Impuestos	906		906	
Servicio de Catastro e Información Territorial	265		265	
Ente Regulador de Servicios Sanitarios	80		80	
Caja de Asistencia Social - Lotería	174		174	
Aeropuerto Internacional Rosario	37		37	
Aguas Santafesinas S.A.	1.072		1.072	
Laboratorio Productor de Fármacos Medicinales	62		62	
Sindicatura General de la Provincia	30	2	32	
Ente Zona Franca Santafesina	6		6	
TOTAL	105.080	706	105.786	321.833

FUENTE: Datos suministrados por la Dirección General de Recursos Humanos de la Provincia.

NOTA: La planta no permanente incluye los cargos ocupados que se imputan a otras partidas presupuestarias.

No se incluyen los cargos referidos a Reemplazos Docentes y a Emergencias de Salud.

En Administración Central se incorporan las nuevas denominaciones provenientes de la nueva estructura ministerial.

PROVINCIA DE SANTA FE

PLANTA OCUPADA AL 31 DE DICIEMBRE DE 2011

CLASIFICACION INSTITUCIONAL

JURISDICCION U ORGANISMO	Cargos ocupados en		TOTAL	Horas Cátedras Docentes Ocupadas
	Planta Permanente	Planta No Permanente		
ADMINISTRACION CENTRAL	96.746	478	97.224	343.917
Coordinador				
Gobernación	48	10	58	
Gobierno y Reforma del Estado	996	8	1.004	
Gobierno, Justicia y Culto				
Producción	453	7	460	
Justicia y Derechos Humanos	1.459	10	1.469	
Derechos Humanos (Secretaría)				
Seguridad	20.056	17	20.073	171
Desarrollo Social	2.024	2	2.026	661
Hacienda y Finanzas				
Economía	494	9	503	
Educación	48.380	9	48.389	341.938
Energía, Secretaría de Estado	3		3	
Hábitat, Secretaría de Estado del	9		9	
Innovación y Cultura	410	11	421	
Salud	16.826	36	16.862	1.147
Obras Públicas y Vivienda	243	24	267	
Asuntos Hídricos				
Aguas, Servic. Públicos y Medio Ambiente	531	16	547	
Trabajo y Seguridad Social (Secretaría)				
Trabajo y Seguridad Social (Ministerio)	407	15	422	
Poder Legislativo	834	297	1.131	
Poder Judicial	3.146		3.146	
Tribunal de Cuentas	291	1	292	
Fiscalía de Estado	122		122	
Medio Ambiente y Desarrollo Sustentable				
Ciencia, Técnica e Innovación	14	6	20	
Promoción Comunitaria				
ORGANISMOS DESCENTRALIZADOS, INSTITUCIONES DE SEGURIDAD SOCIAL, EMPRESAS Y SOCIEDADES	8.624	30	8.654	
Instituto Autárquico Provincial de Industrias Penitenciarias	100		100	
Banco Provincial de Santa Fe - Residual	6		6	
Dirección Provincial de Vialidad	1.163		1.163	
Dirección Provincial de Vivienda y Urbanismo	411	9	420	
Dirección Provincial de Obras Sanitarias - Residual				
Empresa Provincial de la Energía	3.365	17	3.382	
Caja de Jubilaciones y Pensiones de la Provincia	248	1	249	
Instituto Autárquico Provincial de Obra Social	478	2	480	
Administración Provincial de Impuestos	926		926	
Servicio de Catastro e Información Territorial	316		316	
Ente Regulador de Servicios Sanitarios	78		78	
Caja de Asistencia Social - Lotería	169		169	
Aeropuerto Internacional Rosario	37		37	
Agencia Santafesina de Seg. Alimentaria	117		117	
Aguas Santafesinas S.A.	1.105		1.105	
Laboratorio Productor de Fármacos Medicinales	66		66	
Sindicatura General de la Provincia	33	1	34	
Ente Zona Franca Santafesina	6		6	
TOTAL	105.370	508	105.878	343.917

FUENTE: Datos suministrados por la Dirección General de Recursos Humanos de la Provincia.

NOTAS: La planta no permanente incluye los cargos ocupados que se imputan a otras partidas presupuestarias.

No se incluyen los cargos referidos a Reemplazos Docentes y a Emergencias de Salud.

En Administración Central se incorporan las nuevas denominaciones provenientes de la nueva estructura ministerial.

A partir del mes de Enero de 2011, la Dirección General de Recursos Humanos informa la planta como Organismo Descentralizado de la Agencia Santafesina de Seguridad Alimentaria (Assal).

En el mes de Diciembre de 2011, se incorporan las plantas de las nuevas Secretarías de Estado: de Energía y del Hábitat.

PROVINCIA DE SANTA FE

PLANTA OCUPADA AL 31 DE DICIEMBRE DE 2012

CLASIFICACION INSTITUCIONAL

JURISDICCION U ORGANISMO	Cargos ocupados en		TOTAL	Horas Cátedras Docentes Ocupadas
	Planta Permanente	Planta No Permanente		
ADMINISTRACION CENTRAL	102.153	800	102.953	353.181
Coordinador				
Gobernación	50	13	63	
Gobierno y Reforma del Estado	928	64	992	
Gobierno, Justicia y Culto				
Producción	492	17	509	
Justicia y Derechos Humanos	1.404	45	1.449	
Derechos Humanos (Secretaría)				
Seguridad	20.985	22	21.007	167
Desarrollo Social	2.154	43	2.197	701
Hacienda y Finanzas				
Economía	658	14	672	
Educación	49.719	15	49.734	347.618
Energía, Secretaría de Estado	4	7	11	
Hábitat, Secretaría de Estado del	9	10	19	
Innovación y Cultura	519	21	540	3.576
Salud	19.468	38	19.506	1.119
Obras Públicas y Vivienda	283	24	307	
Asuntos Hídricos				
Aguas, Servic. Públicos y Medio Ambiente	544	16	560	
Trabajo y Seguridad Social (Secretaría)				
Trabajo y Seguridad Social (Ministerio)	455	12	467	
Poder Legislativo	848	433	1.281	
Poder Judicial	3.209		3.209	
Tribunal de Cuentas	289		289	
Fiscalía de Estado	121		121	
Medio Ambiente y Desarrollo Sustentable				
Ciencia, Técnica e Innovación	14	6	20	
Promoción Comunitaria				
ORGANISMOS DESCENTRALIZADOS, INSTITUCIONES DE SEGURIDAD SOCIAL, EMPRESAS Y SOCIEDADES	8.838	31	8.869	
Instituto Autárquico Provincial de Industrias Penitenciarias	99		99	
Banco Provincial de Santa Fe - Residual	6		6	
Dirección Provincial de Vialidad	1.161		1.161	
Dirección Provincial de Vivienda y Urbanismo	461	9	470	
Dirección Provincial de Obras Sanitarias - Residual				
Empresa Provincial de la Energía	3.476	18	3.494	
Caja de Jubilaciones y Pensiones de la Provincia	243	1	244	
Instituto Autárquico Provincial de Obra Social	459	2	461	
Administración Provincial de Impuestos	883		883	
Servicio de Catastro e Información Territorial	310		310	
Ente Regulador de Servicios Sanitarios	76		76	
Caja de Asistencia Social - Lotería	216		216	
Aeropuerto Internacional Rosario	48		48	
Agencia Santafesina de Seg. Alimentaria	124		124	
Aguas Santafesinas S.A.	1.154		1.154	
Laboratorio Productor de Fármacos Medicinales	84		84	
Sindicatura General de la Provincia	32	1	33	
Ente Zona Franca Santafesina	6		6	
TOTAL	110.991	831	111.822	353.181

FUENTE: Datos suministrados por la Dirección General de Recursos Humanos de la Provincia.

NOTAS: La planta no permanente incluye los cargos ocupados que se imputan a otras partidas presupuestarias.

No se incluyen los cargos referidos a Reemplazos Docentes y a Emergencias de Salud.

En Administración Central se incorporan las nuevas denominaciones provenientes de la nueva estructura ministerial.

A partir del mes de Enero de 2011, la Dirección General de Recursos Humanos informa la planta como Organismo Descentralizado de la Agencia Santafesina de Seguridad Alimentaria (Assal).

En el mes de Diciembre de 2011, se incorporan las plantas de las nuevas Secretarías de Estado: de Energía y del Hábitat.

PROVINCIA DE SANTA FE

PLANTA OCUPADA AL 31 DE DICIEMBRE DE 2013

CLASIFICACION INSTITUCIONAL

JURISDICCION U ORGANISMO	Cargos ocupados en		TOTAL	Horas Cátedras Docentes Ocupadas
	Planta Permanente	Planta No Permanente		
ADMINISTRACION CENTRAL	106.530	1.071	107.601	378.502
Coordinador				
Gobernación	47	11	58	
Gobierno y Reforma del Estado	884	89	973	
Gobierno, Justicia y Culto				
Producción	513	19	532	
Justicia y Derechos Humanos	1.404	95	1.499	
Derechos Humanos (Secretaría)				
Seguridad	21.530	55	21.585	119
Desarrollo Social	2.168	49	2.217	656
Hacienda y Finanzas				
Economía	642	14	656	
Educación	52.596	13	52.609	373.638
Energía, Secretaría de Estado	6	6	12	
Hábitat, Secretaría de Estado del	8	12	20	
Innovación y Cultura	659	34	693	2.986
Salud	20.129	47	20.176	1.103
Obras Públicas y Vivienda	260	24	284	
Asuntos Hídricos				
Aguas, Servic. Públicos y Medio Ambiente	547	19	566	
Trabajo y Seguridad Social (Secretaría)				
Trabajo y Seguridad Social (Ministerio)	431	13	444	
Poder Legislativo	828	560	1.388	
Poder Judicial	3.454		3.454	
Tribunal de Cuentas	278		278	
Fiscalía de Estado	121		121	
Medio Ambiente y Desarrollo Sustentable				
Ciencia, Técnica e Innovación	25	11	36	
Promoción Comunitaria				
ORGANISMOS DESCENTRALIZADOS, INSTITUCIONES DE SEGURIDAD SOCIAL, EMPRESAS Y SOCIEDADES	8.903	31	8.934	
Instituto Autárquico Provincial de Industrias Penitenciarias	101		101	
Banco Provincial de Santa Fe - Residual	6		6	
Dirección Provincial de Vialidad	1.095		1.095	
Dirección Provincial de Vivienda y Urbanismo	452	9	461	
Dirección Provincial de Obras Sanitarias - Residual				
Empresa Provincial de la Energía	3.534	18	3.552	
Caja de Jubilaciones y Pensiones de la Provincia	231	1	232	
Instituto Autárquico Provincial de Obra Social	447	2	449	
Administración Provincial de Impuestos	951		951	
Servicio de Catastro e Información Territorial	325		325	
Ente Regulador de Servicios Sanitarios	74		74	
Caja de Asistencia Social - Lotería	243		243	
Aeropuerto Internacional Rosario	46		46	
Agencia Santafesina de Seg. Alimentaria	126		126	
Aguas Santafesinas S.A.	1.149		1.149	
Laboratorio Productor de Fármacos Medicinales	84		84	
Sindicatura General de la Provincia	33	1	34	
Ente Zona Franca Santafesina	6		6	
TOTAL	115.433	1.102	116.535	378.502

FUENTE: Datos suministrados por la Dirección General de Recursos Humanos de la Provincia.

NOTAS: La planta no permanente incluye los cargos ocupados que se imputan a otras partidas presupuestarias.

No se incluyen los cargos referidos a Reemplazos Docentes y a Emergencias de Salud.

En Administración Central se incorporan las nuevas denominaciones provenientes de la nueva estructura ministerial.

A partir del mes de Enero de 2011, la Dirección General de Recursos Humanos informa la planta como Organismo Descentralizado de la Agencia Santafesina de Seguridad Alimentaria (Assal).

En el mes de Diciembre de 2011, se incorporan las plantas de las nuevas Secretarías de Estado: de Energía y del Hábitat.

PROVINCIA DE SANTA FE

COSTO UNITARIO ANUAL DEL PERSONAL EN EL SECTOR PUBLICO PROVINCIAL

Jurisdicciones, Organismos e Instituciones - Periodo 1993 - 1999

JURISDICCION	1993			1994			1995			1996			1997			1998			1999		
	Erogaciones en Personal	Total Cargos Ocupados	Costo Unitario	Erogaciones en Personal	Total Cargos Ocupados	Costo Unitario	Erogaciones en Personal	Total Cargos Ocupados	Costo Unitario	Erogaciones en Personal	Total Cargos Ocupados	Costo Unitario	Erogaciones en Personal	Total Cargos Ocupados	Costo Unitario	Erogaciones en Personal	Total Cargos Ocupados	Costo Unitario	Erogaciones en Personal	Total Cargos Ocupados	Costo Unitario
Administración Central	1.038.577.019	73.960	14.042	1.095.638.312	74.377	14.731	1.149.595.170	83.853	13.710	1.160.859.328	83.091	13.971	1.185.982.115	84.443	14.045	1.224.719.108	88.555	13.830	1.328.992.674	90.033	14.761
<i>Ministerio Coordinador</i>																					
<i>Ministerio de Gobierno y Reforma del Estado</i>	201.474.333	13.860	14.536	207.773.885	13.592	15.287	213.472.485	13.463	15.856	209.722.420	13.231	15.851	220.363.844	13.772	16.001	229.889.170	15.456	14.874	251.462.462	15.056	16.701
<i>Ministerio de Gobierno, Justicia y Culto</i>																					
<i>Ministerio de Justicia y Derechos Humanos</i>																					
<i>Ministerio de Seguridad</i>	10.819.191	745	14.522	10.742.199	728	14.756	10.217.201	699	14.617	10.166.372	679	14.973	10.301.130	654	15.751	10.888.427	700	15.555	12.194.405	679	17.959
<i>Ministerio de la Producción</i>																					
<i>Secretaría de Ciencia, Tecn. E Innovación</i>	18.781.162	910	20.639	20.086.423	862	23.302	18.992.309	841	22.574	18.926.314	820	23.071	15.508.901	1.074	14.440	16.210.939	715	22.662	17.946.852	944	19.011
<i>Ministerio de Hacienda y Finanzas</i>																					
<i>Ministerio de Economía</i>	461.064.072	40.400	11.412	501.922.645	40.091	12.520	539.293.616	50.359	10.709	542.842.043	50.340	10.784	553.022.257	50.807	10.885	573.020.782	52.295	10.957	628.493.545	53.703	11.703
<i>Ministerio de Innovación y Cultura</i>																					
<i>Ministerio de Salud</i>	155.215.331	11.692	13.275	139.320.104	10.914	12.765	140.285.318	10.594	13.242	139.264.283	10.210	13.640	138.618.262	10.139	13.672	140.575.792	11.281	12.461	153.545.306	11.475	13.381
<i>Ministerio de Obras, Serv. Públ. y Vivienda</i>	8.253.026	570	14.479	7.061.181	434	16.270	6.653.013	469	14.186	7.063.822	455	15.525	6.854.260	453	15.131	7.429.538	472	15.741	8.140.956	480	16.960
<i>Ministerio de Obras Públicas y Vivienda</i>																					
<i>Ministerio de Aguas, Serv. Públicos y Medio Ambiente</i>																					
<i>Ministerio de Asuntos Hídricos</i>																					
<i>Ministerio de Trabajo y Seguridad Social</i>																					
<i>Ministerio de Desarrollo Social</i>																					
<i>Poder Ejecutivo - Gobernación</i>	12.050.310	734	16.417	14.600.902	875	16.687	14.437.811	850	16.986	14.227.899	819	17.372	14.329.421	814	17.604	14.644.833	831	17.623	17.149.700	916	18.722
<i>Secretaría de Estado de Derechos Humanos</i>																					
<i>Secretaría de Trabajo y Seguridad Social</i>	4.965.639	397	12.508	4.814.041	395	12.187	4.385.697	373	11.758	4.486.685	364	12.326	4.435.333	359	12.355	5.218.827	358	14.578	6.418.001	430	14.926
<i>Secretaría de Estado de Medio Amb. y Des. Sust.</i>																					
<i>Secretaría de Promoción Comunitaria</i>				18.182.174	1.787	10.176	18.065.288	1.589	11.372	18.122.032	1.513	11.977	18.078.351	1.738	10.404	18.937.298	1.742	10.871	20.536.498	1.699	12.085
<i>Secretaría de Estado de Habitat</i>																					
<i>Secretaría de Estado de Energía</i>																					
<i>Poder Legislativo</i>	48.167.354	1.437	33.519	50.533.517	1.472	34.330	52.961.079	1.389	38.129	53.363.200	1.466	36.401	53.941.688	1.462	36.896	55.693.087	1.479	37.656	55.887.315	1.376	40.616
<i>Poder Judicial</i>	110.437.550	2.950	37.436	112.365.838	2.958	37.987	122.999.169	2.963	41.512	134.803.854	2.923	46.118	142.150.094	2.895	49.102	142.936.919	2.909	49.136	146.953.767	2.952	49.781
<i>Tribunal de Cuentas</i>	5.076.748	172	29.516	5.981.199	177	33.792	5.620.954	175	32.120	5.787.494	186	31.116	6.006.098	187	32.118	6.399.703	213	30.046	7.006.053	217	32.286
<i>Fiscalía de Estado</i>	2.272.303	92	24.689	2.254.204	92	24.502	2.211.230	89	24.845	2.082.840	85	24.504	2.272.476	89	26.657	2.873.793	104	27.633	3.257.814	105	31.027
Org.Desc., Empresas e Inst. Seg. Social	248.411.989	9.891	25.115	272.455.709	10.040	27.137	276.532.019	9.846	28.086	250.448.634	7.898	31.710	231.164.375	7.661	30.174	225.793.398	7.766	29.075	227.868.472	7.683	29.659
<i>Ins.Aut.Poal.Industrias Penitenciarias</i>	1.136.156	60	18.936	1.086.624	54	20.123	1.055.757	58	18.203	1.055.800	57	18.523	1.070.562	59	18.145	1.086.309	54	20.117	1.058.969	59	17.949
<i>Dirección Provincial de Vialidad</i>	18.542.685	1.862	9.958	18.193.732	1.761	10.331	18.230.155	1.686	10.813	18.125.059	1.534	11.816	18.000.851	1.421	12.668	18.395.469	1.332	13.810	18.440.440	1.302	14.163
<i>Direc.Poal.Vivienda y Urbanismo</i>	4.436.473	319	13.907	5.440.259	316	17.216	4.917.072	311	15.811	5.219.136	305	10.837	5.219.136	301	17.339	5.093.350	288	17.685	4.822.727	288	16.746
<i>Dirección Prov.Obras Sanitarias</i>	25.374.302	1.728	14.684	29.828.723	1.710	17.444	32.050.219	1.659	19.319	6.837.821	87	78.586	5.513.095	65	84.817	2.857.044	62	46.081	1.576.488	60	26.275
<i>Empresa Provincial de la Energía</i>	154.101.163	4.018	38.353	176.115.294	4.303	40.928	178.988.964	4.159	43.032	177.630.324	3.994	44.477	157.072.282	3.896	40.316	147.068.767	3.744	39.281	145.935.187	3.635	40.147
<i>Caja Jubilaciones y Pensiones Poal.</i>	2.874.966	150	18.166	2.610.688	143	18.256	2.469.399	145	17.030	2.629.080	143	18.385	2.639.252	151	17.478	3.247.784	202	16.078	4.536.648	215	21.101
<i>Instituto Autárquico Poal Obra Social</i>	5.914.780	464	12.532	5.933.255	458	12.955	6.350.685	540	11.761	6.944.411	524	12.389	6.944.411	524	13.253	7.903.602	514	15.377	8.223.476	506	16.252
<i>Administración Provincial de Impuestos</i>	29.876.154	1.049	28.481	26.882.101	1.053	25.529	26.038.120	1.053	24.728	25.121.176	951	26.416	25.533.430	939	27.192	26.655.241	1.052	25.338	28.796.134	1.082	26.605
<i>Servicio de Catastro e Inf. Territorial</i>	6.255.310	241	25.956	6.365.053	242	26.302	6.451.648	235	27.454	6.373.897	227	28.079	6.352.625	233	27.264	7.001.767	269	26.029	7.730.872	288	26.843
<i>Ente Regulador de Servicios Sanitarios</i>																					
<i>Caja de Asist. Social-Lotería</i>																					
<i>Aeropuerto Rosario</i>																					
<i>Sindicatura General de la Provincia</i>																					
<i>Laboratorio Productos de Fármacos Medicinales</i>																					
<i>Ente Zona Franca Santafesina</i>																					
<i>Agencia Santafesina de Seguridad Alimentaria</i>																					
<i>ASSA</i>																					
TOTAL	1.286.989.008	83.851	15.349	1.368.094.021	84.417	16.206	1.426.127.189	93.699	15.220	1.411.307.962	90.989	15.511	1.417.146.490	92.104	15.386	1.450.512.506	96.321	15.059	1.556.861.146	97.716	15.933

NOTAS:Referidas a Cargos Ocupados

- * No se incluyen el Banco de Santa Fe SAPEM (En liquidación) y Tunnel Subfluvial Hernandarias
- * En 1980 la Dirección de Obras Sanitarias estaba incluida en el Ministerio de Obras Públicas (Administración Central)
- * No se incluyen Reemplazos Docentes y Emergencias de Salud.
- * Para 1995 con el concesionamiento de la DiPOS a partir del 5/12/95 para la determinación del gasto anual se proyectó el total comprometido en función de lo erogado hasta 1/1/95 (Acum. a Nov./11.5 X 13).
- * Desde 1996 hasta el 2001 tanto la planta de personal como el total erogado corresponde a la DIPOS RESIDUAL.
- * Se incluyen las Horas Cátedras convertidas en cargos por el divisor 30.
- * Se incorpora en el 2003 la Secretaría de Estado de Medio Ambiente y Desarrollo Sustentable
- * Se incorporan en el 2004 el Ministerio de Asuntos Hídricos y la Secretaría de Estado de Derechos Humanos
- * En el 2004 se incorpora el Ministerio Coordinador (los cargos pertenecientes a la Secretaría General y Técnica de la Gobernación fueron distribuidos entre éste y el Ministerio Coordinador)
- * En el 2004 los cargos correspondientes al Ministerio de Agricultura, Ganadería, Industria y Comercio figuran como Ministerio de la Producción
- * En el año 2007 se consignaron por separado los cargos de los nuevos ministerios y secretarías creados por las nuevas autoridades provinciales a partir del 1/12/2007.
- * Cabe destacar que los importes correspondientes a estos cargos representan las erogaciones para dicho período de ejecución.
- * En el año 2011 se incorporan en Adm. Central las Secretarías de Estado de Hábitat y de Energía y a los Organismos Descentralizados la Agencia Santafesina de Seguridad Alimentaria en el mes de diciembre. Los importes consignados representan las erogaciones para dicho período de ejecución.

NOTAS:Referidas a Erogaciones en personal

- * Las erogaciones en personal incluyen el Sueldo Nominal, los Aportes Patronales y Personales y el Sueldo Anual Complementario.
- * Los gastos en Personal se obtienen de la clasificación por objeto del gasto y corresponden al total comprometido hasta el año 2001 y a partir del año 2002 se considera la etapa del devengado.
- * La planta de personal es al 31 de diciembre de cada año, con excepción de la planta de 1995 de DiPOS que es al 30/11/95.

FUENTES: * Gastos en Personal. Cuentas Generales del Ejercicio

* Resumen General de Cargos Ocupados: Dirección General de Recursos Humanos de la Provincia

DIRECCION GENERAL DE PROGRAMACION Y ESTADISTICA HACENDAL

PROVINCIA DE SANTA FE

COSTO UNITARIO ANUAL DEL PERSONAL EN EL SECTOR PUBLICO PROVINCIAL

Jurisdicciones, Organismos e Instituciones - Periodo 2000 - 2006

JURISDICCION	2.000			2.001			2.002			2.003			2.004			2.005			2.006		
	Erogaciones en Personal	Total Cargos Ocupados	Costo Unitario	Erogaciones en Personal	Total Cargos Ocupados	Costo Unitario	Erogaciones en Personal	Total Cargos Ocupados	Costo Unitario	Erogaciones en Personal	Total Cargos Ocupados	Costo Unitario	Erogaciones en Personal	Total Cargos Ocupados	Costo Unitario	Erogaciones en Personal	Total Cargos Ocupados	Costo Unitario	Erogaciones en Personal	Total Cargos Ocupados	Costo Unitario
Administración Central	1.365.284.416	91.980	14,843	1.332.143.449	93.132	14,304	1.308.827.967	94.449	13,857	1.381.889.420	95.022	14,543	1.658.959.370	96.060	17,270	2.203.597.835	98.229	22,433	2.897.965.613	99.348	29,170
Ministerio Coordinador													19.446.410	788	24.678	25.156.716	811	31.019	31.180.428	794	39.270
Ministerio de Gobierno y Reforma del Estado	258.057.866	16.337	15,796	259.039.352	16.401	15,794	258.603.132	16.304	15,861	278.322.780	17.115	16,262	324.244.960	18.006	18.007	426.095.113	18.487	23,048	520.610.507	18.877	27.580
Ministerio de Justicia y Derechos Humanos																					
Ministerio de Seguridad	12.858.967	718	17,909	12.981.812	709	18,310	12.841.662	689	18,638	12.698.019	679	18,701	14.582.791	669	21,798	19.347.900	671	28,834	24.339.305	662	36,766
Secretaría de Ciencia, Tecn. E Innovación	17.462.310	932	18,736	16.943.124	696	24,332	17.096.078	703	24,307	17.319.070	695	24,908	18.543.871	693	26,746	23.176.653	704	32,906	31.228.500	696	44,847
Ministerio de Hacienda y Finanzas	658.865.958	54.605	12,066	631.644.825	55.701	11,340	627.175.661	55.663	11,267	671.343.508	55.490	12,098	824.006.524	55.665	14,803	1.092.572.677	55.837	19,567	1.508.657.960	56.556	26.676
Ministerio de Educación	151.968.646	11.411	13,317	149.524.257	11.630	12,857	151.626.045	13.207	11,481	157.914.205	13.248	11,920	189.375.280	13.169	14,380	265.510.064	14.447	18,378	367.955.491	14.496	25,383
Ministerio de Innovación y Cultura	8.220.341	476	17,270	8.955.127	580	15,440	9.218.628	565	16,316	9.274.245	563	16,473	6.281.726	312	20,134	8.407.157	312	26,946	10.848.032	309	35,107
Ministerio de Obras, Serv. Públ. y Vivienda													4.556.200	252	18.080	7.114.693	273	26,061	10.013.403	272	36,814
Ministerio de Obras Públicas y Vivienda																					
Ministerio de Aguas, Serv. Públicos y Medio Ambiente																					
Ministerio de Asuntos Hídricos																					
Ministerio de Trabajo y Seguridad Social																					
Ministerio de Desarrollo Social																					
Poder Ejecutivo - Gobernación	16.930.994	892	18,981	16.813.652	899	18,703	15.432.849	894	17,263	15.555.271	805	19,323	1.373.811	42	32,710	1.794.043	49	36,613	2.497.170	47	53,131
Secretaría de Estado de Derechos Humanos	7.151.043	460	15,546	7.043.805	465	15,148	7.015.408	467	15,022	7.177.889	444	16,166	8.003.133	449	17,624	10.472.137	451	23,220	13.081.676	454	28,814
Secretaría de Trabajo y Seguridad Social													1.406.636	81	17,366	1.697.919	86	29,109	4.007.220	104	38,531
Secretaría de Estado de Medio Amb. y Des. Sust.	18.683.978	1.483	12,596	17.572.826	1.450	12,119	17.399.323	1.421	12,244	17.665.692	1.389	12,720	20.771.255	1.365	15,220	27.868.495	1.501	18,572	39.012.539	1.471	26,516
Secretaría de Promoción Comunitaria																					
Secretaría de Estado de Habitat																					
Secretaría de Estado de Energía																					
Poder Legislativo	56.903.396	1.364	41,718	56.993.753	1.216	46,541	38.488.013	1.146	33,585	41.108.261	1,088	37,783	45.728.046	1.112	41,122	51.730.844	1.099	47,071	68.860.643	1.120	61,483
Poder Judicial	147.594.137	2.974	49,628	144.530.516	3.048	47,418	143.219.270	3.042	47,081	141.112.067	3,062	46,085	167.372.819	3,060	54,697	223.167.938	3,056	73,026	241.995.818	3,037	79,683
Tribunal de Cuentas	7.310.948	221	33,081	7.067.744	224	31,552	7.106.314	235	30,240	7.362.235	247	29,807	8.397.007	258	32,547	12.769.295	277	46,009	15.336.909	273	56,179
Fiscalía de Estado	3.275.832	106	30,904	3.432.656	113	30,377	3.605.584	113	31,908	3.629.561	115	31,561	3.888.806	116	33,524	4.652.089	123	37,009	6.101.282	120	50,844
Org.Desc., Empresas e Inst. Seg. Social	265.412.905	7.275	36,483	215.639.117	7.127	30,257	208.288.557	7.049	29,549	190.926.562	6.977	27,365	236.117.940	6.933	34,057	279.897.291	6.863	40,784	362.358.370	7.045	51,435
Ins.Aut.Pcial.Industrias Penitenciarias	1.055.887	60	17,598	1.016.301	57	17,830	985.824	59	16,709	1.034.664	59	17,537	1.240.850	59	21,031	1.416.250	51	27,770	1.544.572	57	27,098
Dirección Provincial de Vialidad	19.359.595	1.280	15,125	17.391.836	1.256	13,847	17.156.569	1.241	13,825	3.035.005	1.222	2,484	20.037.769	1.205	16,629	25.696.141	1.157	22,209	33.657.735	1.088	30,935
Dirección Pcial.Vivienda y Urbanismo	5.897.431	380	15,520	6.311.891	400	15,780	6.287.158	398	15,797	3.491.617	385	9,069	6.711.174	388	17,297	8.427.928	375	22,474	11.206.126	373	30,043
Dirección Prov.Obras Sanitarias	1.370.827	57	24,050																		
Empresa Provincial de la Energía	180.776.200	3.160	57,208	134.804.266	3.097	43,527	127.986.792	3.061	41,815	127.652.092	3,036	42,046	145.769.366	3,030	48,109	170.910.548	2,992	57,123	219.570.659	3,226	68,063
Caja Jubilaciones y Pensiones Pcia.	4.662.211	215	21,685	4.335.268	206	21,045	4.120.488	193	21,350	4.007.004	191	20,979	4.220.652	184	22,938	5.238.373	255	20,543	7.596.417	248	30,631
Instituto Autárquico Pcial.Obra Social	8.016.779	498	16,098	8.161.395	494	16,521	8.002.527	489	16,365	8.041.321	480	16,753	9.104.235	483	18,849	11.330.365	473	23,954	14.965.692	496	30,173
Administración Provincial de Impuestos	29.066.213	1.075	27,038	28.513.958	1.070	26,649	28.648.368	1.064	26,925	28.497.740	1,061	26,859	32.275.541	1,044	30,915	37.081.850	1,020	36,355	47.591.874	988	48,170
Servicio de Catastro e Inf. Territorial	8.160.189	297	27,475	8.066.276	295	27,343	8.005.183	294	27,229	8.120.291	297	27,341	8.961.969	294	30,483	10.459.351	299	34,981	13.531.462	292	46,341
Ente Regulador de Servicios Sanitarios	3.075.932	74	41,567	3.116.232	73	42,688	3.090.853	73	42,340	2.987.757	73	40,928	3.421.354	72	47,519	4.156.506	71	58,542	4.626.537	86	53,797
Caja de Asist. Social-Lotería	3.692.589	167	22,111	3.630.539	167	21,740	3.577.705	162	22,085	3.600.461	160	22,503	3.981.200	161	24,728	4.708.530	159	29,613	6.517.845	158	41,252
Aeropuerto Rosario	248.373	9	27,597	249.005	9	27,667	304.001	12	25,333	381.198	10	38,120	314.142	10	31,414	376.730	9	41,859	641.590	30	21,386
Sindicatura General de la Provincia																					
Laboratorio Productos de Fármacos Medicinales																					
Ente Zona Franca Santafesina	30.679	3	10,226	42.150	3	14,050	113.090	3	37,697	77.411	3	25,804	79.697	3	26,566	94.720	2	47,360	156.090	3	52,030
Agencia Santafesina de Seguridad Alimentaria																					
ASSA																					
TOTAL	1.630.697.321	99.255	16,429	1.547.782.566	100.259	15,438	1.517.116.524	101.498	14,947	1.572.815.982	101.999	15,420	1.895.077.311	102.993	18,400	2.483.495.126	105.092	23,632	3.260.323.983	106.393	30,644

NOTAS:Referidas a Cargos Ocupados

- * No se incluyen el Banco de Santa Fe SAPEM (En liquidación) y Tunnel Subfluvial Hernandarias
- * En 1980 la Dirección de Obras Sanitarias estaba incluida en el Ministerio de Obras Públicas (Administración Central)
- * No se incluyen Reemplazos Docentes y Emergencias de Salud.
- * Para 1995 con el concesionamiento de la DIPOS a partir del 5/12/95 para la determinación del gasto anual se proyectó el total comprometido en función de lo erogado hasta 11/95 (Acum. a Nov./11.5 X 13).
- * Desde 1996 hasta el 2001 tanto la planta de personal como el total erogado corresponde a la DIPOS RESIDUAL
- * Se incluyen las Horas Cátedras convertidas en cargos por el divisor 30.
- * Se incorpora en el 2003 la Secretaría de Estado de Medio Ambiente y Desarrollo Sustentable
- * Se incorporan en el 2004 el Ministerio de Asuntos Hídricos y la Secretaría de Estado de Derechos Humanos
- * En el 2004 se incorpora el Ministerio Coordinador (los cargos pertenecientes a la Secretaría General y Técnica de la Gobernación fueron distribuidos entre éste y el Ministerio Coordinador)
- * En el 2004 los cargos correspondientes al Ministerio de Agricultura, Ganadería, Industria y Comercio figuran como Ministerio de la Producción
- * En el año 2007 se consignan por separado los cargos de los nuevos ministerios y secretarías creados por las nuevas autoridades provinciales a partir del 11/12/2007.
- * Cabe destacar que los importes correspondientes a estos cargos representan las erogaciones para dicho período de ejecución.
- * En el año 2011 se incorporan en Adm. Central las Secretarías de Estado de Hábitat y de Energía y a los Organismos Descentralizados la Agencia Santafesina de Seguridad Alimentaria en el mes de diciembre. Los importes consignados representan las erogaciones para dicho período de ejecución.

NOTAS:Referidas a Erogaciones en personal

- * Las erogaciones en personal incluyen el Sueldo Nominal, los Aportes Patronales y Personales y el Sueldo Anual Complementario.
- * Los gastos en Personal se obtienen de la clasificación por objeto del gasto y corresponden al total comprometido hasta el año 2001 y a partir del año 2002 se considera la etapa del devengado.
- * La planta de personal es al 31 de diciembre de cada año, con excepción de la planta de 1995 de DIPOS que es al 30/11/95.

FUENTES: * Gastos en Personal: Cuentas Generales del Ejercicio
 * Resumen General de Cargos Ocupados: Dirección General de Recursos Humanos de la Provincia

DIRECCION GENERAL DE PROGRAMACION Y ESTADISTICA HACENDAL

PROVINCIA DE SANTA FE

COSTO UNITARIO ANUAL DEL PERSONAL EN EL SECTOR PUBLICO PROVINCIAL

Jurisdicciones, Organismos e Instituciones - Período 2007 - 2013

JURISDICCION	2.007			2.008			2.009			2.010			2.011			2.012			2.013		
	Erogaciones en Personal	Total Cargos Ocupados	Costo Unitario	Erogaciones en Personal	Total Cargos Ocupados	Costo Unitario	Erogaciones en Personal	Total Cargos Ocupados	Costo Unitario	Erogaciones en Personal	Total Cargos Ocupados	Costo Unitario	Erogaciones en Personal	Total Cargos Ocupados	Costo Unitario	Erogaciones en Personal	Total Cargos Ocupados	Costo Unitario	Erogaciones en Personal	Total Cargos Ocupados	Costo Unitario
Administración Central	3.923.044.926	102.790	38.166	5.423.192.251	104.595	51.849	6.718.834.535	105.410	63.740	8.048.667.881	108.119	74.443	11.989.082.227	108.660	110.336	15.145.258.644	114.504	132.269	19.316.572.027	120.097	160.842
Ministerio Coordinador	39.643.633	792	50.055																		
Ministerio de Gobierno y Reforma del Estado	177.105	27	6.559	78.943.337	1.140	69.226	99.586.244	1.131	88.080	107.784.047	1.137	94.797	163.800.622	1.004	162.949	172.961.705	992	174.357	220.839.063	973	226.967
Ministerio de Gobierno, Justicia y Culto	711.712.728	20.299	35.061																		
Ministerio de Justicia y Derechos Humanos	61.632	11	5.603	92.571.848	1.383	66.936	112.636.073	1.375	81.917	132.035.487	1.366	96.658	189.524.298	1.469	129.016	232.159.870	1.449	160.221	287.411.629	1.499	191.736
Ministerio de Seguridad	53.153	19	2.798	878.963.189	19.259	45.639	1.062.933.883	19.311	55.043	1.271.767.505	20.524	61.964	1.970.884.028	20.073	98.186	2.421.977.136	21.007	115.284	3.181.118.801	21.585	147.376
Ministerio de la Producción	33.261.232	691	48.135	35.998.458	566	64.745	43.565.583	528	82.511	47.798.687	494	96.758	65.281.276	460	141.916	79.775.453	509	156.730	97.934.129	532	184.087
Secretaría de Ciencia, Tecn. E Innovación		7	0	2.181.100	22	99.141	2.378.119	18	132.118	3.499.325	20	174.966	5.020.598	20	251.300	7.267.290	20	363.655	8.916.912	36	247.692
Ministerio de Hacienda y Finanzas	42.576.273	671	63.420																		
Ministerio de Economía	97.152	14	6.225	37.216.245	481	77.373	44.580.070	491	90.794	52.609.182	490	107.366	77.878.631	503	154.828	114.713.485	672	170.705	146.616.897	856	223.501
Ministerio de Educación	2.088.829.580	57.329	36.087	2.814.374.240	58.290	48.283	3.524.852.464	58.992	59.751	4.183.991.153	58.954	70.970	6.209.929.837	59.787	103.866	7.671.633.797	61.321	125.104	9.623.516.077	65.064	147.909
Ministerio de Innovación y Cultura	78.910	13	6.070	22.499.747	397	56.674	30.408.165	393	77.374	36.951.489	405	91.238	56.580.228	421	134.395	83.152.103	540	153.985	110.863.962	693	159.977
Ministerio de Salud	509.045.006	15.283	33.308	735.424.424	15.269	48.164	912.113.977	15.329	59.503	1.110.445.371	16.653	66.681	1.689.966.638	16.900	99.997	2.284.175.925	19.469	117.322	2.920.983.771	20.217	144.482
Ministerio de Obras, Serv. Públ. y Vivienda																					
Ministerio de Obras Públicas y Vivienda	15.281.180	286	53.431	19.716.074	278	70.921	23.240.516	265	87.700	28.162.542	264	106.676	39.239.505	267	146.964	50.964.522	307	166.008	62.864.458	284	221.354
Ministerio de Aguas, Serv. Públicos y Medio Ambiente	55.151	11	5.014	38.488.597	578	66.245	45.684.900	583	78.362	51.851.047	566	91.610	74.321.922	547	135.872	89.926.081	560	160.582	112.902.062	566	199.474
Ministerio de Asuntos Hídricos	14.953.786	268	55.798																		
Ministerio de Trabajo y Seguridad Social	85.709	14	6.122	25.873.323	416	62.195	36.105.907	410	88.063	42.602.442	382	111.525	63.267.777	422	149.924	85.690.822	467	183.492	105.312.871	444	237.191
Ministerio de Desarrollo Social	110.671	18	6.148	81.260.895	1.881	43.209	103.032.959	1.877	54.887	122.341.378	2.060	59.387	188.510.053	2.026	93.045	240.999.704	2.197	109.695	292.594.171	2.217	131.978
Poder Ejecutivo - Gobernación	3.381.274	51	66.239	4.109.871	57	72.103	4.481.413	56	80.025	5.443.511	57	95.500	7.973.420	58	137.473	11.815.734	63	187.551	14.159.172	58	244.124
Secretaría de Estado de Derechos Humanos	3.140.728	71	44.236																		
Secretaría de Trabajo y Seguridad Social	18.716.819	387	48.364																		
Secretaría de Estado de Medio Amb. y Des. Sust.	6.017.728	108	55.720																		
Secretaría de Promoción Comunitaria	54.093.581	1.849	29.248																		
Secretaría de Estado de Habitat																					
Secretaría de Estado de Energía																					
Poder Legislativo	91.699.968	1.104	83.062	153.148.878	1.165	131.458	188.112.581	1.184	158.879	227.232.313	1.179	192.733	329.461.639	1.131	291.301	426.047.611	1.281	332.590	564.619.392	1.388	406.786
Poder Judicial	279.618.172	3.081	91.349	360.206.246	3.014	119.511	434.743.984	3.076	141.334	562.396.690	3.149	178.595	771.178.167	3.146	245.130	1.058.392.571	3.209	329.820	1.418.998.079	3.454	410.827
Tribunal de Cuentas	22.036.870	271	81.317	30.857.828	275	112.210	36.881.502	267	138.133	45.630.308	292	156.288	63.988.072	292	219.137	79.312.621	289	274.438	104.276.265	278	375.094
Fiscalía de Estado	8.326.884	134	62.141	11.357.953	131	86.702	13.496.196	124	108.840	16.125.860	126	127.981	22.525.855	122	184.638	27.792.477	121	229.690	33.046.208	121	273.109
Org.Desc., Empresas e Inst. Seg. Social	529.427.519	8.169	64.809	699.662.203	8.286	84.439	869.615.917	8.345	104.208	919.227.247	8.389	109.575	1.533.415.628	8.648	177.314	1.979.115.573	8.863	233.301	2.557.793.744	8.924	286.620
Ins.Aud.Pcial.Industrias Penitenciarias	2.061.077	54	38.168	2.963.722	69	42.952	3.745.356	86	43.551	5.260.241	106	49.625	8.850.801	100	88.508	10.933.081	99	110.435	14.117.919	101	139.781
Dirección Provincial de Vialidad	40.700.364	1.176	34.609	52.329.236	1.108	47.147	58.204.419	1.131	51.463	69.336.950	1.218	56.927	113.863.967	1.216	97.991	136.742.562	1.161	117.800	192.317.073	1.095	175.632
Direc.Pcial.Vivienda y Urbanismo	14.695.647	370	39.718	19.288.699	426	45.279	24.917.726	437	57.020	28.252.117	433	65.247	42.761.504	420	101.813	54.937.394	470	116.888	67.227.404	460	146.147
Dirección Prov.Obras Sanitarias																					
Empresa Provincial de la Energía	285.607.200	3.144	90.842	367.836.940	3.210	114.591	451.847.534	3.236	139.632	438.448.648	3.258	134.576	802.855.306	3.382	237.391	1.034.925.156	3.494	296.201	1.345.236.902	3.549	379.047
Caja Jubilaciones y Pensiones Pcia.	10.257.896	261	39.302	13.975.287	259	53.959	18.122.767	252	71.916	20.953.032	246	85.175	30.147.053	249	121.073	37.130.166	244	152.173	42.718.875	232	184.133
Instituto Autárquico Pcial.Obra Social	21.415.930	511	41.910	27.674.380	495	55.908	37.207.743	500	74.415	43.382.697	494	87.819	63.196.265	480	131.659	79.054.102	461	171.484	95.888.905	449	213.516
Administración Provincial de Impuestos	61.122.373	1.006	60.758	85.259.933	985	86.558	99.088.112	952	104.084	113.397.113	908	125.162	155.836.056	926	168.073	202.604.958	883	229.451	260.954.054	951	274.410
Servicio de Catastro e Inf. Territorial	17.692.827	294	60.180	24.446.088	287	85.178	28.511.605	280	101.827	32.998.626	265	124.523	45.958.381	316	145.438	63.294.467	310	204.176	88.314.348	325	271.736
Ente Regulador de Servicios Sanitarios	6.438.844	91	70.757	8.230.856	87	94.608	8.598.311	81	106.152	10.937.574	80	136.720	16.383.404	78	210.044	19.673.591	76	258.863	23.715.623	74	320.481
Caja de Asist. Social-Lotería	8.721.760	191	45.664	12.869.339	185	69.564	14.874.419	180	82.636	17.459.719	174	100.343	24.647.744	169	145.845	40.562.452	216	187.789	56.071.056	243	230.745
Aeropuerto Rosario	1.168.387	28	41.728	1.620.531	28	57.876	2.151.305	34	63.274	3.113.554	37	84.150	4.366.670	37	118.018	5.374.975	48	111.979	7.057.888	46	153.432
Sindicatura General de la Provincia	573.079	29	19.761	1.894.441	30	63.148	2.499.339	32	78.104	3.028.335	32	94.635	4.777.302	34	140.509	6.635.093	33	201.663	9.170.444	34	269.719
Laboratorio Productos de Fármacos Medicinales	993.027	67	14.821	2.096.062	67	31.285	3.271.249	66	49.564	3.158.460	62	50.943	4.764.293	66	72.186	7.130.035	84	84.881	9.035.278	84	107.263
Ente Zona Franca Santafesina	347.520	5	69.504	426.606	5	85.321	516.084	6	86.014	626.370	6	104.395	978.242	6	163.040	1.269.366	6	211.561	1.431.981	6	238.663
Agencia Santafesina de Seguridad Alimentaria																					
ASSA	57.631.597	942	61.180	78.840.084																	

PROVINCIA DE SANTA FE

Costo Unitario Anual del Personal

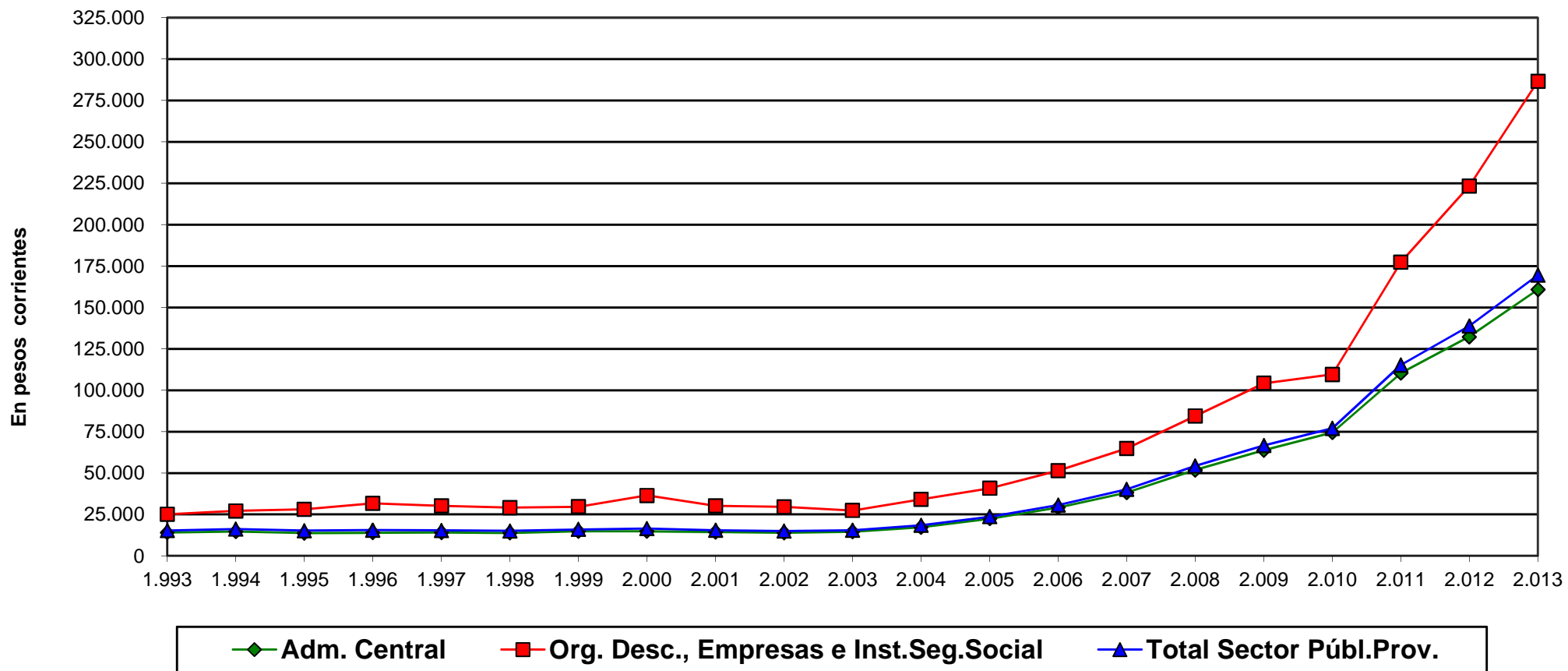

Dirección General de Programación y Estadística Hacendal